

Startkohorte 5: Studierende (SC5)  
Wellen 5 und 6  
Erhebungsinstrumente (Feldversion)

Research Data

Urheberrechtlich geschütztes Material  
Leibniz-Institut für Bildungsverläufe e.V. (LifBi)  
Wilhelmsplatz 3, 96047 Bamberg  
Direktor: Prof. Dr. Hans-Günther Roßbach  
Wissenschaftlich-kordinierende Geschäftsführerin: Dr. Jutta von Maurice  
Kaufmännischer Geschäftsführer: Dr. Robert Polgar  
Bamberg, 2016



# Inhaltsverzeichnis

<b>1</b>	<b>Übersicht</b>	<b>1</b>
<b>2</b>	<b>Welle 5, CATI (ID 187)</b>	<b>2</b>
<b>3</b>	<b>Welle 6, CAWI (ID 250)</b>	<b>577</b>
3.1	Programmiervorlage . . . . .	577
3.2	Screenshots . . . . .	946
3.3	Filtersteuerung . . . . .	1084

# 1 Übersicht

Die Materialien in dieser Sammlung sind die Feldversionen der Wellen 5 und 6 für die Startkohorte der Studierenden (SC<sub>5</sub>). Die fünfte Erhebung wurde im Frühjahr und Sommer 2013 als CATI-Umfrage durchgeführt. Im Herbst und Winter 2013 fand die Welle 6 statt. Neben der Programmiervorlage dieser CAWI-Umfrage und den Screenshots der Online-Erhebung ist als zusätzliche Hilfe die Filtersteuerung abgelegt. Weitere Hinweise zum Einsatz dieser Instrumente in Erhebungen oder zu Variablennamen, wie sie auch im SUF vorkommen, gibt es im entsprechenden Band "Startkohorte 5: Studierende (SC<sub>5</sub>), Wellen 5 und 6, Erhebungsinstrumente (SUF-Version 6.0.0)". Für die Arbeit mit den Daten ist die SUF-Version der Erhebungsinstrumente dem vorliegenden Band mit den Feldversionen vorzuziehen.

## 2

## Welle 5, CATI (ID 187)

Seite 1 von 28

	<pre>--st: <b>QS 1 Querschnitt 1</b> <b>E7W3 Haupterhebung Panelbefragung (B59)</b> <b>Grundlage: B49 - Großpilot</b>  <b>Version 1.03</b> <b>Stand: 28.01.2013</b>  --end--</pre>
	<pre>--st: <b>Screening</b> --end--</pre>
<b>20100Z</b>	<pre>--va: [ZS] zqs1_1 --fn: 20100Z  --vb: Zeitstempel 1 Querschnitt 1 --fr: [ZS] Zeitstempel 1 Querschnitt 1  --af: goto 20100  --ef: ALLE --end--</pre>
<b>20100</b>	<pre>--va: caseid --fn: 20100  --vb: Personnummer --fr: [AUTO] Personnummer  --af: goto 20101a --end--</pre>
<b>20101a</b>	<pre>--va: etappe --fn: 20101a  --vb: Etappenzugehörigkeit --fr: [AUTO] Etappenzugehörigkeit  --we: 7: Etappe 7  --af: goto 20101b --end--</pre>

E7-Haupterhebung W3

Q\_B59\_T\_01\_M20\_QS1\_130128\_1-0-0.docx

	<p>--st: <b>QS 1 Querschnitt 1</b></p> <p><b>E7W3 Haupterhebung Panelbefragung (B59)</b>  <b>Grundlage: B49 - Großpilot</b></p> <p><b>Version 1.03</b>  <b>Stand: 28.01.2013</b></p> <p>--end--</p>
	<p>--st: <b>Screening</b></p> <p>--end--</p>
<b>20100Z</b>	<p>--va: [ZS] zqs1_1  --fn: <b>20100Z</b></p> <p>--vb: Zeitstempel 1 Querschnitt 1  --fr: [ZS] Zeitstempel 1 Querschnitt 1</p> <p>--af: <b>goto 20100</b></p> <p>--ef: <b>ALLE</b></p> <p>--end--</p>
<b>20100</b>	<p>--va: <b>caseid</b>  --fn: <b>20100</b></p> <p>--vb: Personennummer  --fr: [AUTO] Personennummer</p> <p>--af: <b>goto 20101a</b></p> <p>--end--</p>
<b>20101a</b>	<p>--va: <b>etappe</b>  --fn: <b>20101a</b></p> <p>--vb: Etappenzugehörigkeit  --fr: [AUTO] Etappenzugehörigkeit</p> <p>--we:  7: Etappe 7</p> <p>--af: <b>goto 20101b</b></p> <p>--end--</p>

<b>20101b</b>	<p>--va: <b>studnr</b>  --fn: <b>20101b</b></p> <p>--vb: Studiennummer  --fr: [AUTO] Studiennummer</p> <p>--af: <b>goto 20101d</b>  --end--</p>
<b>20101d</b>	<p>--va: <b>welle</b>  --fn: <b>20101d</b></p> <p>--vb: Personenbezogene Wellennummer  --fr: [AUTO] Personenbezogene Wellennummer</p> <p>--we:  1: Erstbefragung der ZP  2: Zweitbefragung (1.Panel-Welle der ZP)  3: Zweitbefragung (2.Panel-Welle der ZP)  4: Zweitbefragung (3.Panel-Welle der ZP) usw.</p> <p>--af: <b>goto 20101P1</b>  --end--</p>
<b>20101P1</b>	<p>--va: <b>sexPRE</b>  --fn: <b>20101P1</b></p> <p>--vb: Preload Geschlecht (20103)  --fr: [AUTO] Preload Geschlecht</p> <p>--we:  1: männlich  2: weiblich</p> <p>--af: <b>goto 20101P2</b>  --end--</p>
<b>20101P2</b>	<p>--va: <b>gebdatPRE (gebtPRE / gebmPRE / gebjPRE)</b>  --fn: <b>20101P2</b></p> <p>--vb: Preload Geburtsdatum (20106)  --fr: [AUTO] Preload Geburtsdatum</p> <p>--we:  Tag__ Monat __ Jahr _____</p> <p>--af: <b>goto 20101P3</b>  --end--</p>

<b>20101P3</b>	<p>--va: <b>intdatPRE (inttPRE / intmPRE / intjPRE)</b>  --fn: <b>20101P3</b></p> <p>--vb: Preload letztes Interviewdatum (20102)  --fr: [AUTO] Preload letztes Interviewdatum</p> <p>--we:  Tag__ Monat __ Jahr ____</p> <p>--af: <b>goto 20101P4</b>  --end--</p>
<b>20101P4</b>	<p>--va: <b>staatPRE</b>  --fn: <b>20101P4</b></p> <p>--vb: Preload deutsche Staatsbürgerschaft (20201)  --fr: [AUTO] Preload Haben Sie die deutsche Staatsangehörigkeit?</p> <p>--we:  1: ja  2: nein  -97: verweigert  -98: weiß nicht</p> <p>--af: <b>goto-20101P5</b>  --end--</p>
<b>20101P5</b>	<p>--va: <b>tempausPRE</b>  --fn: <b>20101P5</b></p> <p>--vb: Preload temporärer Ausfall  --fr: [AUTO] Preload temporärer Ausfall</p> <p>--we:  0: Teilnahme in zweiter Welle  1: keine Teilnahme in zweiter Welle (temporärer Ausfall)</p> <p>--af: <b>goto 20102</b>  --end--</p>
<b>20102</b>	<p>--va: <b>intdat (intt / intm / intj)</b>  --fn: <b>20102</b></p> <p>--vb: Interviewdatum  --fr: [AUTO] Interviewdatum</p> <p>--af: <b>goto 20401a</b>  --end--</p>



<p><b>20401a</b></p>	<p>--va: <b>intro_page1</b>  --fn: <b>20401a</b></p> <p>--vb: Intro  --fr: Guten Tag, mein Name ist ....., ich rufe an vom infas Institut in Bonn.</p> <p>--in: &lt;&lt;Sicherstellen, dass die Zielperson aus dem Adressfeld am Apparat ist!&gt;&gt;</p> <p>--we:  1: weiter</p> <p>--af: <b>goto 20401b</b>  --end--</p>
<p><b>20401b</b></p>	<p>--va: <b>intro_page2</b>  --fn: <b>20401b</b></p> <p>--vb: Intro2</p> <p>--fr: Es geht um die Studierendenbefragung der NEPS-Studie. Vor einigen Monaten haben Sie an dieser Studie teilgenommen. Sie haben uns damals erlaubt, dass wir uns erneut an Sie wenden dürfen. Nachdem wir Sie in einer Online-Befragung im Herbst unter anderem gebeten haben, über ihr freiwilliges Engagement zu berichten, würden wir heute gerne etwas über Ihren Bildungs- und Lebensverlauf seit der letzten telefonischen Befragung erfahren. Darüber hinaus möchten wir auch andere Aspekte wie die Zufriedenheit mit dem Studium bzw. Gründe für einen Studienabbruch, Familie, Staatsangehörigkeit, Sprache, Gesundheit und politische Meinung ansprechen.</p> <p>&lt;&lt;Bei Fragen zur Studie&gt;&gt;  Die Untersuchung "Hochschulstudium und Übergang in den Beruf" wurde von der Otto-Friedrich-Universität Bamberg und dem Hochschul-Informationssystem konzipiert. Sie will herausfinden, welchen Weg Studierende durch die Hochschule nehmen, was Studierende lernen und unter welchen Bedingungen sie studieren.</p> <p>&lt;&lt;Bei Fragen zum Datenschutz&gt;&gt;  Wir garantieren Ihnen, dass alle Ihre Angaben streng vertraulich behandelt werden. Die Ergebnisse der Studie lassen keinen Rückschluss auf Ihre Person zu, das heißt, Ihr Name und Ihre Adresse werden zu keinem Zeitpunkt mit Ihren Angaben im Interview zusammengeführt. Eine Verwendung Ihres Namens und Ihrer Adresse für andere Zwecke als diese Untersuchung ist ausgeschlossen. Die Teilnahme an der Befragung ist freiwillig. Es entstehen Ihnen keine Nachteile, wenn Sie nicht teilnehmen.  Nähere Informationen finden Sie auch im Internet unter der Adresse <a href="http://www.neps-studie.de">www.neps-studie.de</a>.</p> <p>&lt;&lt;Bei Fragen zur Stichprobe und zur Herkunft der Adressen&gt;&gt;  Für die Befragung wurden zufällig bestimmte Studiengänge an bestimmten Hochschulen ausgewählt. Da Sie sich im Wintersemester 2010/2011 in einem dieser ausgewählten Studiengänge eingeschrieben haben und einer telefonischen Kontaktaufnahme zugestimmt haben, wurden Sie von uns kontaktiert.</p> <p>&lt;&lt;Bei Fragen, wer die Studie durchführt&gt;&gt;  Die Studie ist Teil der Studie "Bildungsverläufe in Deutschland". Diese Untersuchung wird von der Otto-Friedrich-Universität Bamberg aus koordiniert und von namhaften Forschungsinstituten in ganz Deutschland getragen.</p> <p>&lt;&lt;Bei Fragen nach weiteren Informationsmöglichkeiten&gt;&gt;</p>

	<p>Persönliche Ansprechpartnerin bei infas ist xxxx unter Telefon xxxx (kostenfrei) oder per Mail (xxxx).</p> <p>--we: 1: weiter</p> <p>--af: <b>goto 20402</b></p> <p>--end--</p>
<b>20402</b>	<p>--va: <b>einw</b></p> <p>--fn: <b>20402</b></p> <p>--vb: Einwilligung</p> <p>--fr: Dürfen wir jetzt mit der Befragung beginnen?</p> <p>--we: 1: ja, weiter 2: nein, ZP ist mit Befragung nicht einverstanden</p> <p>--in: &lt;&lt;Bei Fragen zur Befragungsdauer: Die Befragungsdauer liegt bei etwa 45 Minuten.“&gt;&gt;</p> <p>--af: <b>if (20402 = 1) goto 20435</b> <b>if (20402 = 2) goto 20420Z</b></p> <p>--end--</p>
<b>20435</b>	<p>--va: <b>mitsup</b></p> <p>--fn: <b>20435</b></p> <p>--vb: <b>Mitschnitt Anweisung Supervision</b></p> <p>--in: &lt;&lt;ACHTUNG, Frage nicht stellen! Haben Sie von der Supervision die Anweisung erhalten, das Interview aufzuzeichnen?&gt;&gt;</p> <p>--we: 1: ja 2: nein</p> <p>--af: <b>if (20435 = 1) goto 20403</b> <b>if (20435 = 2) goto 20103</b></p> <p>--end--</p>

<p><b>20403</b></p>	<pre>--va: <b>mitschn</b> --fn: <b>20403</b>  --vb: Einverständnis zum Mitschnitt des Interviews --fr: Bevor wir das Interview beginnen, möchte ich Sie noch fragen, ob Sie damit einverstanden sind, dass wir das Gespräch mitschneiden. Die Aufzeichnung dient ausschließlich dazu, die Interviews besser auswerten zu können. Und natürlich ist auch dabei absolut garantiert, dass alle Ihre Angaben anonym ausgewertet werden, also ohne Ihren Namen und Ihre Adresse.  --in: &lt;&lt;Text vollständig vorlesen!&gt;&gt;  --we: 1: ja, mit Aufzeichnung einverstanden 2: nein, NICHT mit Aufzeichnung einverstanden  --af: <b>if (20403 = 1) goto 20404</b> <b>if (20403 = 2) goto 20103</b> --end--</pre>
<p><b>20404</b></p>	<pre>--va: <b>mitsa</b> --fn: <b>20404</b>  --vb: Mitschnitt aktiviert  --in: &lt;&lt;Frage nicht stellen! Ist der Mitschnitt aktiviert?&gt;&gt;  --we: 1: Ja, ist aktiviert 2: Nein, technische Probleme  --af: <b>goto 20103</b> --end--</pre>
<p><b>20103</b></p>	<pre>--va: <b>sex</b> --fn: <b>20103</b>  --vb: Geschlecht  --in: &lt;&lt;Bitte das Geschlecht der ZIELPERSON eingeben.&gt;&gt;  --we: 1: männlich 2: weiblich  --af: <b>goto 20104</b> --end--</pre>

<p><b>20104</b></p>	<pre>--va: Psex1 --fn: 20104  --vb: Geschlechtsangabe korrekt? --fr: [AUTO] Prüfung (20103 = 20101P1)  --we: 1: ja 2: nein  --af: <b>if (20104 = 1) goto 20106</b> <b>if (20104 = 2) goto 20105</b> --end--</pre>
<p><b>20105</b></p>	<pre>--va: Psex2 --fn: 20105  --vb: Überprüfung Geschlechtsangabe --fr: [NCS]  --in: &lt;&lt;Abweichung im Geschlecht, bitte Eingabe überprüfen und sicherstellen, dass die richtige Zielperson aus dem Adressfeld am Apparat ist.&gt;&gt;  --we: 1: Name der Zielperson stimmt mit dem Adressfeld überein 2: Die Person ist nicht die Zielperson.  --af: <b>if (20105 = 1) goto 20106</b> <b>if (20105 = 2) goto 20420Z</b> --end--</pre>
<p><b>20106</b></p>	<pre>--va: gebdat (gebt / gebm / gebj) --fn: 20106  --vb: Geburtsdatum --fr: Zuerst einmal habe ich eine kurze Frage zu Ihnen selbst. Sagen Sie mir bitte zunächst Ihr Geburtsdatum. Bitte nennen Sie mir Tag, Monat und Jahr.  --we: Tag__ Monat __ Jahr ____ <b>BUTTONS: verweigert (-97), weiß nicht (-98)</b>  --af: <b>if (20106(gebj) &gt; 0) goto 20107</b> <b>if (20106(gebj) = -97, -98) goto 20420Z</b> --end--</pre>

<p><b>20107</b></p>	<pre>--va: <b>Pgeb1</b> --fn: <b>20107</b>  --vb: Altersangabe korrekt? --fr: [AUTO] Prüfung (20106(gebm /gebj) = 20101P2(gebmPRE /gebjPRE)  --we: 1: ja 2: nein  --af: <b>if (20107 = 1) goto 20420Z</b> <b>if (20107 = 2) goto 20108</b> --end--</pre>
<p><b>20108</b></p>	<pre>--va: <b>Pgeb2</b> --fn: <b>20108</b>  --vb: Überprüfung Altersangabe --fr: <b>[NCS]</b>  --in: &lt;&lt;Abweichung im Alter. Bitte Eingabe überprüfen und sicherstellen, dass die richtige Zielperson am Apparat ist.&gt;&gt;  --we: 1: Name der Zielperson stimmt mit dem Adressfeld überein 2: Die Person ist nicht die Zielperson.  --af: <b>goto 20420Z</b> --end--</pre>
<p><b>20420Z</b></p>	<pre>--va: <b>[ZS] zqs1_2</b> --fn: <b>20420Z</b>  --vb: Zeitstempel 2 Querschnitt1 --fr: <b>[ZS] Zeitstempel 2 Querschnitt1</b>  --af: <b>if (20402 = 2) goto Verweigerung. Kein Interview durchführen.</b> <b>if (20105 = 2 OR 20108 = 2) goto NEUSTART und Terminmaske im INTRO</b> <b>if (20402 &lt;&gt; 2 &amp; 20105 &lt;&gt; 2 &amp; 20108 &lt;&gt; 2) goto 20421</b> --end--</pre>

<p><b>20421</b></p>	<pre>--va: <b>wohnort</b> --fn: <b>20421</b>  --vb: Wohngemeinde --fr: Jetzt möchte ich gerne nochmals Ihren Wohnort in unseren Fragebogen aufnehmen. Wo wohnen Sie heute? Nennen Sie mir bitte den genauen Namen dieses Ortes bzw. der Gemeinde!  --in: &lt;&lt;Bitte Ortsnamen aus Liste auswählen!  Wenn studierende Befragte in mehr als einem Wohnort leben: Bitte beziehen Sie sich auf den Wohnort, in dem Sie während des Semesters überwiegend leben.  Wenn Befragte, die nicht mehr studieren, in mehr als einem Wohnort leben: Bitte beziehen Sie sich auf den Wohnort Ihres Erstwohnsitzes.&gt;&gt;  --we: [Gemeindeliste] <b>BUTTONS: Ort liegt im Ausland (99), Ort nicht in Liste (-96), verweigert (-97), weiß nicht (-98)</b>  --af: <b>if (20421 &lt;&gt; 99, -96) goto 20500Z</b> <b>if (20421 = 99) goto 20424</b> <b>if (20421 = -96) goto 20422</b> --end--</pre>
<p><b>20422</b></p>	<pre>--va: <b>wohnorts</b> --fn: <b>20422</b>  --vb: Wohngemeinde (offen) --fr: Dieser Ort kommt nicht in unserer Liste vor. Damit wir den Ortsnamen in unsere Liste aufnehmen können, nennen Sie mir bitte noch einmal den Ort genau!  --in: &lt;&lt;Bitte Ortsnamen genau und in korrekter Schreibweise erfassen!&gt;&gt;  --we: OFFEN: _____ <b>BUTTONS: verweigert (-97), weiß nicht (-98)</b>  --af: <b>if (20422 &lt;&gt; -97, -98) goto 20423</b> <b>if (20422 = -97, -98) goto 20500Z</b> --end--</pre>

<p><b>20423</b></p>	<pre>--va: <b>wohnbl</b> --fn: <b>20423</b>  --vb: Bundesland des Wohnorts --fr: Zu welchem Bundesland gehört dieser Ort?  --in: &lt;&lt;Nicht vorlesen, zutreffenden Code markieren! Bei Rückfragen: gemeint ist der Name des Bundeslands zu dem der Ort !!heute!! gehört.&gt;&gt;  --we: 1: Schleswig-Holstein 2: Hamburg 3: Niedersachsen 4: Bremen 5: Nordrhein-Westfalen 6: Hessen 7: Rheinland-Pfalz 8: Baden-Württemberg 9: Bayern 10: Saarland 11: Berlin(Gesamt) 12: Brandenburg 13: Mecklenburg-Vorpommern 14: Sachsen 15: Sachsen-Anhalt 16: Thüringen <b>BUTTONS: verweigert (-97), weiß nicht (-98)</b>  --af: <b>goto 20500Z</b> --end--</pre>
<p><b>20424</b></p>	<pre>--va: <b>wohnland</b> --fn: <b>20424</b>  --vb: Land des Wohnorts (im Ausland) --fr: Und in welchem Land liegt dieser Ort?  --in: &lt;&lt;Bitte Ländernamen aus Liste wählen!&gt;&gt;  --we: [Länderliste] <b>BUTTONS: Land nicht in Liste (-96), verweigert (-97), weiß nicht (-98)</b>  --af: <b>if (20424 = -96) goto 20425</b> <b>if (20424 &lt;&gt; -96) goto 20500Z</b> --end--</pre>

<b>20425</b>	<pre>--va: <b>wohnlads</b> --fn: <b>20425</b>  --vb: Land des Wohnorts (im Ausland) (offen) --fr: Dieses Land kommt nicht in unserer Liste vor. Damit wir es in unsere Liste aufnehmen können, nennen Sie mir bitte noch einmal das Land genau.  --in: &lt;&lt;Bitte Namen des Landes genau und in korrekter Schreibweise erfassen.&gt;&gt;  --we: OFFEN: _____ <b>BUTTONS: verweigert (-97), weiß nicht (-98)</b>  --af: <b>goto 20500Z</b> --end--</pre>
<b>20500Z</b>	<pre>--va: <b>[ZS] zqs1_3</b> --fn: <b>20500Z</b>  --vb: Zeitstempel 3 Querschnitt 1 --fr: [ZS] Zeitstempel 3 Querschnitt 1  --af: <b>goto 20110Z</b> --end--</pre>
	<pre>--st: <b>Update Migration und Nationalität (Säule 4)</b> --end--</pre>
<b>20110Z</b>	<pre>--va: <b>[ZS] zqs1_3a</b> --fn: <b>20110Z</b>  --vb: Zeitstempel 1_3a Querschnitt 1 --fr: [ZS] Zeitstempel 1_3a Querschnitt 1  --af: <b>if (20101P4 = 2) goto 20110a</b> <b>if (20101P4 = 1, -97, -98) goto 20312Z</b> --end--</pre>



<p><b>20110a</b></p>	<pre>--va: <b>staat</b> --fn: <b>20110a</b>  --vb: deutsche Staatsbürgerschaft --fr: Sie haben uns gesagt, dass Sie nicht die deutsche Staatsangehörigkeit haben, als wir das letzte Mal danach gefragt haben. Haben Sie inzwischen die deutsche Staatsangehörigkeit erworben?  --we: 1: ja 2: nein <b>BUTTONS: verweigert (-97), weiß nicht (-98), Zielperson widerspricht (-20)</b>  --af: <b>if (20110a = 1) goto 20110b</b> <b>if (20110a = 2) goto 20110c</b> <b>if (20110a = -97, -98, -20) goto 20312Z</b> --end--</pre>
<p><b>20110b</b></p>	<pre>--va: <b>einbu (einbum / einbuj)</b> --fn: <b>20110b</b>  --vb: Einbürgerungsdatum --fr: Wann haben Sie die deutsche Staatsangehörigkeit erworben?  --in: &lt;&lt;Falls die Zielperson sich nur an Jahreszeiten erinnert, bitte folgende Nummern eingeben: 21: Jahresanfang/Winter 24: Frühjahr/Ostern 27: Jahresmitte/Sommer 30: Herbst 32: Jahresende&gt;&gt;  --we: Monat __ Jahr ____ <b>BUTTONS: verweigert (-97), weiß nicht (-98)</b>  --af: <b>goto 20312Z</b> --end--</pre>

<p><b>20110c</b></p>	<p>--va: <b>einbabs</b>  --fn: <b>20110c</b></p> <p>--vb: Einbürgerungsabsicht  --fr: Planen Sie, die deutsche Staatsbürgerschaft zu beantragen, oder haben Sie diese bereits beantragt?</p> <p>--we:  1: ja, ich plane sie zu beantragen  2: ja, ich habe sie bereits beantragt  3: nein, weder noch  <b>BUTTONS: verweigert (-97), weiß nicht (-98)</b></p> <p>--af: <b>goto 20110d</b>  --end--</p>
<p><b>20110d</b></p>	<p>--va: <b>migstat1</b>  --fn: <b>20110d</b></p> <p>--vb: Aufenthaltserlaubnis  --fr: Ist Ihr Aufenthalt in Deutschland rechtlich befristet oder rechtlich unbefristet?</p> <p>--in: &lt;&lt;Befristeter Aufenthalt ist z.B. Aufenthaltserlaubnis, Sichtvermerk (Visum), befristete Aufenthaltserlaubnis, Aufenthaltsbewilligung, Aufenthaltsbefugnis, Duldung. Unbefristeter Aufenthalt ist z.B. Niederlassungserlaubnis, Aufenthaltsberechtigung, unbefristete Aufenthaltserlaubnis.&gt;&gt;</p> <p>--we:  1: rechtlich befristet  2: rechtlich unbefristet  <b>BUTTONS: verweigert (-97), weiß nicht (-98)</b></p> <p>--af:  <b>if (20110d = 1, -97, -98) goto 20110e</b>  <b>if (20110d = 2) goto 20312Z</b>  --end--</p>
<p><b>20110e</b></p>	<p>--va: <b>migstat2</b>  --fn: <b>20110e</b></p> <p>--vb: Arbeitserlaubnis  --fr: Haben Sie zurzeit das Recht zur Ausübung einer Erwerbstätigkeit in Deutschland?</p> <p>--we:  1: ja  2: nein  <b>BUTTONS: verweigert (-97), weiß nicht (-98)</b></p> <p>--af: <b>goto 20312Z</b>  --end--</p>

<b>20312Z</b>	<pre>--va: [ZS] zqs1_3b --fn: 20312Z  --vb: Zeitstempel 3b Querschnitt 1 --fr: [ZS] Zeitstempel 3b Querschnitt 1  --af: goto 20500 --end--</pre>
	<pre>--st: <b>Idealistische und realistische Aspirationen (Säule 3)</b> --end--</pre>
<b>20500</b>	<pre>--va: stud_w3a --fn: 20500  --vb: studiert aktuell --fr: Sind Sie derzeit noch im Studium?  --we: 1: ja 2: nein <b>BUTTONS: verweigert (-97), weiß nicht (-98)</b>  --af: goto 20510 --end--</pre>
<b>20510</b>	<pre>--va: t31001 --fn: 20510  --vb: Idealistische Bildungsaspirationen: gewünschter Studienabschluss --fr: <b>if (20500 = 1)</b> Unabhängig davon, wie Ihr Studium gerade läuft, welchen höchsten Studienabschluss wünschen Sie sich? <b>if (20500 = 2, -97, -98)</b> Unabhängig von Ihrer aktuellen Situation, welchen höchsten Studienabschluss wünschen Sie sich?  --in: &lt;&lt;Vorgaben vorlesen.&gt;&gt;  --we: 1: Bachelor 2: Master, Diplom, Magister, Staatsexamen 3: Promotion/Habilitation 4: kein abgeschlossenes Studium <b>BUTTONS: verweigert (-97), weiß nicht (-98)</b>  --af: goto 20111 --end--</pre>

<p><b>20111</b></p>	<p>--va: <b>t31002</b>  --fn: <b>20111</b></p> <p>--vb: Realistische Bildungsaspirationen: erwarteter Studienabschluss  --fr:  Und wenn Sie einmal an alles denken, was Sie jetzt wissen: welchen Studienabschluss werden Sie wohl tatsächlich erwerben?</p> <p>--in: &lt;&lt;Vorgaben vorlesen.&gt;&gt;</p> <p>--we:  1: Bachelor  2: Master, Diplom, Magister, Staatsexamen  3: Promotion/Habilitation  4: kein abgeschlossenes Studium  <b>BUTTONS: verweigert (-97), weiß nicht (-98)</b></p> <p>--af: <b>goto 20112</b>  --end--</p>
<p><b>20112</b></p>	<p>--va: <b>t30012a</b>  --fn: <b>20112</b></p> <p>--vb: Idealistische Bildungsaspirationen: Wunschberuf  --fr:  Unabhängig von Ihrer aktuellen Situation, welchen Beruf würden Sie später einmal am liebsten ergreifen?</p> <p>--we:  OFFEN: _____  <b>BUTTONS: verweigert (-97), weiß nicht (-98), habe noch keine Vorstellung (-20)</b></p> <p>--af: <b>goto 20113</b>  --end--</p>
<p><b>20113</b></p>	<p>--va: <b>t31004</b>  --fn: <b>20113</b></p> <p>--vb: Realistische Bildungsaspirationen: erwarteter Beruf  --fr:  Und wenn Sie einmal an alles denken, was Sie jetzt wissen: welchen Beruf werden Sie wohl tatsächlich einmal ergreifen?</p> <p>--we:  OFFEN: _____  <b>BUTTONS: verweigert (-97), weiß nicht (-98), habe noch keine Vorstellung (-20)</b></p> <p>--af: <b>goto 20113Z</b>  --end--</p>
	<p>--st: <b>RCT Spaß am Studium/ Wechsel-/Abbruchintention (Säule 3)</b>  --end--</p>

<p><b>20113Z</b></p>	<pre>--va: [ZS] zqs1_4 --fn: 20113Z  --vb: Zeitstempel 4 Querschnitt 1 --fr: [ZS] Zeitstempel 4 Querschnitt 1  --af: <b>if (20500 = 1) goto 20114</b> <b>if (20500 = 2, -97, -98) goto 20300Z</b> --end--</pre>
<p><b>20114</b></p>	<pre>--va: t30037 --fn: 20114  --vb: Spaß am Studium --fr: Ich möchte Ihnen jetzt einige Fragen zu Ihrem Studium stellen. Wie sehr trifft folgende Aussage auf Ihr Studium zu? Mein Studium macht mir viel Spaß. Trifft das gar nicht zu, eher nicht zu, trifft das teils/teils zu, trifft das eher zu oder trifft das völlig zu?  --in: &lt;&lt;Vorgaben nur bei Bedarf erneut vorlesen. &gt;&gt;  --we: 1: trifft gar nicht zu 2: trifft eher nicht zu 3: teils/teils 4: trifft eher zu 5: trifft völlig zu <b>BUTTONS: verweigert (-97), weiß nicht (-98)</b>  --af: <b>goto 20115</b> --end--</pre>
<p><b>20115</b></p>	<pre>--va: t30038 --fn: 20115  --vb: Studienwechsel --fr: Denken Sie zurzeit ernsthaft daran, Ihr jetziges Hauptfach zu wechseln oder Ihr Studium ganz aufzugeben?  --in: &lt;&lt;Vorgaben vorlesen.&gt;&gt;  --we: 1: ja, Wechsel des Fachs 2: ja, Abbruch des Studiums 3: weder/noch <b>BUTTONS: verweigert (-97), weiß nicht (-98)</b>  --af: <b>goto 20200Z</b> --end--</pre>

20200Z	<p>--va: [ZS] zqs1_5  --fn: 20200Z</p> <p>--vb: Zeitstempel 5 Querschnitt 1  --fr: [ZS] Zeitstempel 5 Querschnitt 1</p> <p>--af: goto 20205  --end--</p>
	<p>--st: Lernmotivation (AG ISM)  --end--</p>
20205	<p>--va: t36406a  --fn: 20205</p> <p>--vb: Motivation, leistungsbez.: Studium erfolgreich abschließen  --fr: Wie sehr treffen die folgenden Aussagen auf Sie zu? Bitte sagen Sie mir jeweils, ob die Aussage auf Sie gar nicht zutrifft, eher nicht zutrifft, eher zutrifft oder völlig zutrifft.</p> <p>Ich lerne im Studium, ...  weil ich mein Studium erfolgreich abschließen möchte.</p> <p>--in:  &lt;&lt;Frage bei Bedarf wiederholen: Warum lernen Sie im Studium?  Skalenanweisung bei Bedarf wiederholen: Trifft gar nicht zu, trifft eher nicht zu, trifft eher zu, trifft völlig zu. &gt;&gt;</p> <p>--we:  1: trifft gar nicht zu  2: trifft eher nicht zu  3: trifft eher zu  4: trifft völlig zu  <b>BUTTONS: verweigert (-97), weiß nicht (-98)</b></p> <p>--af: goto 20209  --end--</p>

<p><b>20209</b></p>	<p>--va: <b>t36407a</b>  --fn: <b>20209</b></p> <p>--vb: Motivation, wettbewerbsbez.: zu den Besten gehören  --fr: <b>[NCS]</b> weil ich zu den Besten gehören möchte.</p> <p>--in:  &lt;&lt;Frage bei Bedarf wiederholen: Warum lernen Sie im Studium?  Skalenanweisung bei Bedarf wiederholen: Trifft gar nicht zu, trifft eher nicht zu, trifft eher zu, trifft völlig zu. &gt;&gt;</p> <p>--we:  1: trifft gar nicht zu  2: trifft eher nicht zu  3: trifft eher zu  4: trifft völlig zu  <b>BUTTONS: verweigert (-97), weiß nicht (-98)</b></p> <p>--af: <b>goto 20213</b>  --end--</p>
<p><b>20213</b></p>	<p>--va: <b>t36408a</b>  --fn: <b>20213</b></p> <p>--vb: Motivation, berufsbez.: gute Berufschancen  --fr: <b>[NCS]</b> um später gute Berufschancen zu haben.</p> <p>--in:  &lt;&lt;Frage bei Bedarf wiederholen: Warum lernen Sie im Studium?  Skalenanweisung bei Bedarf wiederholen: Trifft gar nicht zu, trifft eher nicht zu, trifft eher zu, trifft völlig zu. &gt;&gt;</p> <p>--we:  1: trifft gar nicht zu  2: trifft eher nicht zu  3: trifft eher zu  4: trifft völlig zu  <b>BUTTONS: verweigert (-97), weiß nicht (-98)</b></p> <p>--af: <b>goto 20206</b>  --end--</p>

<p><b>20206</b></p>	<p>--va: <b>t36406b</b>  --fn: <b>20206</b></p> <p>--vb: Motivation, leistungsbez.: gute Leistungen  --fr: <b>[NCS]</b> weil ich gute Leistungen bringen möchte.</p> <p>--in:  &lt;&lt;Frage bei Bedarf wiederholen: Warum lernen Sie im Studium?  Skalenanweisung bei Bedarf wiederholen: Trifft gar nicht zu, trifft eher nicht zu, trifft eher zu, trifft völlig zu. &gt;&gt;</p> <p>--we:  1: trifft gar nicht zu  2: trifft eher nicht zu  3: trifft eher zu  4: trifft völlig zu  <b>BUTTONS: verweigert (-97), weiß nicht (-98)</b></p> <p>--af: <b>goto 20210</b>  --end--</p>
<p><b>20210</b></p>	<p>--va: <b>t36407b</b>  --fn: <b>20210</b></p> <p>--vb: Motivation, wettbewerbsbez.: intelligenter als andere  --fr: <b>[NCS]</b> weil ich zeigen möchte, dass ich intelligenter bin als andere.</p> <p>--in:  &lt;&lt;Frage bei Bedarf wiederholen: Warum lernen Sie im Studium?  Skalenanweisung bei Bedarf wiederholen: Trifft gar nicht zu, trifft eher nicht zu, trifft eher zu, trifft völlig zu. &gt;&gt;</p> <p>--we:  1: trifft gar nicht zu  2: trifft eher nicht zu  3: trifft eher zu  4: trifft völlig zu  <b>BUTTONS: verweigert (-97), weiß nicht (-98)</b></p> <p>--af: <b>goto 20214</b>  --end--</p>



<p><b>20214</b></p>	<p>--va: <b>t36408b</b>  --fn: <b>20214</b></p> <p>--vb: Motivation, berufsbez.: finanzielle Absicherung  --fr: <b>[NCS]</b> um später ein finanziell abgesichertes Leben führen zu können.</p> <p>--in:  &lt;&lt;Frage bei Bedarf wiederholen: Warum lernen Sie im Studium?  Skalenanweisung bei Bedarf wiederholen: Trifft gar nicht zu, trifft eher nicht zu, trifft eher zu, trifft völlig zu. &gt;&gt;</p> <p>--we:  1: trifft gar nicht zu  2: trifft eher nicht zu  3: trifft eher zu  4: trifft völlig zu  <b>BUTTONS: verweigert (-97), weiß nicht (-98)</b></p> <p>--af: <b>goto 20207</b>  --end--</p>
<p><b>20207</b></p>	<p>--va: <b>t36406c</b>  --fn: <b>20207</b></p> <p>--vb: Motivation, leistungsbez.: Erfolg bedeutet mir viel  --fr: <b>[NCS]</b> weil mir Erfolg im Studium viel bedeutet.</p> <p>--in:  &lt;&lt;Frage bei Bedarf wiederholen: Warum lernen Sie im Studium?  Skalenanweisung bei Bedarf wiederholen: Trifft gar nicht zu, trifft eher nicht zu, trifft eher zu, trifft völlig zu. &gt;&gt;</p> <p>--we:  1: trifft gar nicht zu  2: trifft eher nicht zu  3: trifft eher zu  4: 4trifft völlig zu  <b>BUTTONS: verweigert (-97), weiß nicht (-98)</b></p> <p>--af: <b>goto 20211</b>  --end--</p>

<p><b>20211</b></p>	<p>--va: <b>t36407c</b>  --fn: <b>20211</b></p> <p>--vb: Motivation, wettbewerbsbez.: herausragende Leistungen  --fr: <b>[NCS]</b> weil ich herausragende Leistungen zeigen möchte.</p> <p>--in:  &lt;&lt;Frage bei Bedarf wiederholen: Warum lernen Sie im Studium?  Skalenanweisung bei Bedarf wiederholen: Trifft gar nicht zu, trifft eher nicht zu, trifft eher zu, trifft völlig zu. &gt;&gt;</p> <p>--we:  1: trifft gar nicht zu  2: trifft eher nicht zu  3: trifft eher zu  4: trifft völlig zu  <b>BUTTONS: verweigert (-97), weiß nicht (-98)</b></p> <p>--af: <b>goto 20215</b>  --end--</p>
<p><b>20215</b></p>	<p>--va: <b>t36408c</b>  --fn: <b>20215</b></p> <p>--vb: Motivation, berufsbez.: gut bezahlter Beruf  --fr: <b>[NCS]</b> um später einen gut bezahlten Beruf ausüben zu können.</p> <p>--in:  &lt;&lt;Frage bei Bedarf wiederholen: Warum lernen Sie im Studium?  Skalenanweisung bei Bedarf wiederholen: Trifft gar nicht zu, trifft eher nicht zu, trifft eher zu, trifft völlig zu. &gt;&gt;</p> <p>--we:  1: trifft gar nicht zu  2: trifft eher nicht zu  3: trifft eher zu  4: trifft völlig zu  <b>BUTTONS: verweigert (-97), weiß nicht (-98)</b></p> <p>--af: <b>goto 20208</b>  --end--</p>

<p><b>20208</b></p>	<p>--va: <b>t36406d</b>  --fn: <b>20208</b></p> <p>--vb: Motivation, leistungsbez.: bei Prüfungen gut abschneiden  --fr: <b>[NCS]</b> weil ich bei den Prüfungen möglichst gut abschneiden möchte.</p> <p>--in:  &lt;&lt;Frage bei Bedarf wiederholen: Warum lernen Sie im Studium?  Skalenanweisung bei Bedarf wiederholen: Trifft gar nicht zu, trifft eher nicht zu, trifft eher zu, trifft völlig zu. &gt;&gt;</p> <p>--we:  1: trifft gar nicht zu  2: trifft eher nicht zu  3: trifft eher zu  4: trifft völlig zu  <b>BUTTONS: verweigert (-97), weiß nicht (-98)</b></p> <p>--af: <b>goto 20216</b>  --end--</p>
<p><b>20216</b></p>	<p>--va: <b>t36408d</b>  --fn: <b>20216</b></p> <p>--vb: Motivation, berufsbez.: Einstellungschancen erhöhen  --fr: <b>[NCS]</b> um meine Einstellungschancen zu erhöhen.</p> <p>--in:  &lt;&lt;Frage bei Bedarf wiederholen: Warum lernen Sie im Studium?  Skalenanweisung bei Bedarf wiederholen: Trifft gar nicht zu, trifft eher nicht zu, trifft eher zu, trifft völlig zu. &gt;&gt;</p> <p>--we:  1: trifft gar nicht zu  2: trifft eher nicht zu  3: trifft eher zu  4: trifft völlig zu  <b>BUTTONS: verweigert (-97), weiß nicht (-98)</b></p> <p>--af: <b>goto 20212</b>  --end--</p>

<p><b>20212</b></p>	<p>--va: <b>t36407d</b>  --fn: <b>20212</b></p> <p>--vb: Motivation, wettbewerbsbez.: bei Prüfungen besser als andere  --fr: <b>[NCS]</b> weil ich in den Prüfungen besser abschneiden möchte als andere.</p> <p>--in:  &lt;&lt;Frage bei Bedarf wiederholen: Warum lernen Sie im Studium?  Skalenanweisung bei Bedarf wiederholen: Trifft gar nicht zu, trifft eher nicht zu, trifft eher zu, trifft völlig zu. &gt;&gt;</p> <p>--we:  1: trifft gar nicht zu  2: trifft eher nicht zu  3: trifft eher zu  4: trifft völlig zu  <b>BUTTONS: verweigert (-97), weiß nicht (-98)</b></p> <p>--af: <b>goto 20201</b>  --end--</p>
<p><b>20201</b></p>	<p>--va: <b>t36405a</b>  --fn: <b>20201</b></p> <p>--vb: Motivation, intr.: Spaß an Inhalten  --fr: <b>[NCS]</b></p> <p>weil mir die Arbeit mit den Inhalten Spaß macht.</p> <p>--in:  &lt;&lt;Frage bei Bedarf wiederholen: Warum lernen Sie im Studium?  Skalenanweisung bei Bedarf wiederholen: Trifft gar nicht zu, trifft eher nicht zu, trifft eher zu, trifft völlig zu. &gt;&gt;</p> <p>--we:  1: trifft gar nicht zu  2: trifft eher nicht zu  3: trifft eher zu  4: trifft völlig zu  <b>BUTTONS: verweigert (-97), weiß nicht (-98)</b></p> <p>--af: <b>goto 20202</b>  --end--</p>

<p><b>20202</b></p>	<p>--va: <b>t36405b</b>  --fn: <b>20202</b></p> <p>--vb: Motivation, intr.: Inhalte entsprechen Neigungen  --fr: <b>[NCS]</b> weil die Inhalte meinen persönlichen Neigungen entsprechen.</p> <p>--in:  &lt;&lt;Frage bei Bedarf wiederholen: Warum lernen Sie im Studium?  Skalenanweisung bei Bedarf wiederholen: Trifft gar nicht zu, trifft eher nicht zu, trifft eher zu, trifft völlig zu. &gt;&gt;</p> <p>--we:  1: trifft gar nicht zu  2: trifft eher nicht zu  3: trifft eher zu  4: trifft völlig zu  <b>BUTTONS: verweigert (-97), weiß nicht (-98)</b></p> <p>--af: <b>goto 20203</b>  --end--</p>
<p><b>20203</b></p>	<p>--va: <b>t36405c</b>  --fn: <b>20203</b></p> <p>--vb: Motivation, intr.: bedeutsame Inhalte  --fr: <b>[NCS]</b> weil ich die Inhalte für sehr bedeutsam halte.</p> <p>--in:  &lt;&lt;Frage bei Bedarf wiederholen: Warum lernen Sie im Studium?  Skalenanweisung bei Bedarf wiederholen: Trifft gar nicht zu, trifft eher nicht zu, trifft eher zu, trifft völlig zu. &gt;&gt;</p> <p>--we:  1: trifft gar nicht zu  2: trifft eher nicht zu  3: trifft eher zu  4: trifft völlig zu  <b>BUTTONS: verweigert (-97), weiß nicht (-98)</b></p> <p>--af: <b>goto 20204</b>  --end--</p>

<p><b>20204</b></p>	<p>--va: <b>t36405d</b>  --fn: <b>20204</b></p> <p>--vb: Motivation, intr.: Interesse an Inhalten  --fr: <b>[NCS]</b> weil ich großes Interesse an den Inhalten habe.</p> <p>--in:  &lt;&lt;Frage bei Bedarf wiederholen: Warum lernen Sie im Studium?  Skalenanweisung bei Bedarf wiederholen: Trifft gar nicht zu, trifft eher nicht zu, trifft eher zu, trifft völlig zu. &gt;&gt;</p> <p>--we:  1: trifft gar nicht zu  2: trifft eher nicht zu  3: trifft eher zu  4: trifft völlig zu  <b>BUTTONS: verweigert (-97), weiß nicht (-98)</b></p> <p>--af: <b>goto 20300Z</b>  --end--</p>
<p><b>20300Z</b></p>	<p>--va: <b>[ZS] zqs1_6</b>  --fn: <b>20300Z</b></p> <p>--vb: Zeitstempel 6 Querschnitt 1  --fr: <b>[ZS]</b> Zeitstempel 6 Querschnitt 1</p> <p>--af: <b>goto 20300</b>  --end--</p>
	<p>--st: <b>Soziale und Politische Partizipation (Säule 5)</b>  --end--</p>
<p><b>20300</b></p>	<p>--va: <b>t51210</b>  --fn: <b>20300</b></p> <p>--vb: Politisches Interesse  --fr: Als Nächstes geht es kurz um das Thema Politik.  Wie sehr interessieren Sie sich für Politik? Sind Sie sehr interessiert, ziemlich interessiert, wenig interessiert oder überhaupt nicht interessiert?</p> <p>--we:  1: sehr interessiert  2: ziemlich interessiert  3: wenig interessiert  4: überhaupt nicht interessiert  <b>BUTTONS: verweigert (-97), weiß nicht (-98)</b></p> <p>--af: <b>goto 20301</b>  --end--</p>

<b>20301</b>	<p>--va: <b>t51211</b> --fn: <b>20301</b></p> <p>--vb: Politik zu kompliziert --fr: Wie oft erscheint Ihnen Politik so kompliziert, dass Sie gar nicht richtig verstehen, worum es eigentlich geht?</p> <p>--in: &lt;&lt;Antwortvorgaben bitte vorlesen.&gt;&gt;</p> <p>--we: 1: nie 2: selten 3: manchmal 4: ziemlich häufig 5: häufig <b>BUTTONS: verweigert (-97), weiß nicht (-98)</b></p> <p>--af: <b>goto 20302</b> --end--</p>
<b>20302</b>	<p>--va: <b>t51212</b> --fn: <b>20302</b></p> <p>--vb: Links-rechts Einstufung --fr: In der Politik spricht man manchmal von „links“ und „rechts“. Wo auf einer Skala von 0 bis 10 würden Sie sich selbst einstufen, wenn 0 für links steht und 10 für rechts?</p> <p>--we: 0: links 1: 1 2: 2 3: 3 4: 4 5: 5 6: 6 7: 7 8: 8 9: 9 10: rechts <b>BUTTONS: verweigert (-97), weiß nicht (-98)</b></p> <p>--af: <b>goto 20303</b> --end--</p>

<p><b>20303</b></p>	<pre>--va: t51213 --fn: 20303  --vb: Parteiwahl --fr: Wenn morgen Bundestagswahl wäre, welche Partei würden Sie dann mit Ihrer Zweitstimme wählen?  --in: &lt;&lt;Antwortvorgaben bitte vorlesen.&gt;&gt;  --we: 1: CDU bzw. CSU 2: SPD 3: FDP 4: Bündnis 90/Die Grünen 5: Die Linke 10: Piratenpartei 6: NPD 7: Die Republikaner 8: andere Partei 9: würde nicht wählen <b>BUTTONS: verweigert (-97), weiß nicht (-98), nicht wahlberechtigt, da keine deutsche Staatsbürgerschaft (-93)</b>  --af: <b>if (20303&lt;&gt;8) goto 20304Z</b> <b>if (20303=8) goto 20304</b> --end--</pre>
<p><b>20304</b></p>	<pre>--va: t51214 --fn: 20304  --vb: Parteiwahl (andere Partei) --fr: Welche andere Partei ist das?  --we:  OFFEN: _____  <b>BUTTONS: verweigert (-97), weiß nicht (-98)</b>  --af: <b>goto 20304Z</b> --end--</pre>
<p><b>20304Z</b></p>	<pre>--va: [ZS] zqs1_7 --fn: 20304Z  --vb: Zeitstempel 7 Querschnitt 1 --fr: [ZS] Zeitstempel 7 Querschnitt 1  --af: <b>goto 22000Z (Modul E678P_22AS_in)</b> --end--</pre>





	<p>--st: <b>AS – Schule</b>  <b>E7W3 Haupterhebung Panelbefragung (B59)</b></p> <p><b>Grundlage: B49 Großpilot</b></p> <p><b>Version 1.03</b>  <b>Stand: 28.01.2013</b></p> <p>--end--</p>
22100Z	<p>--va: [ZS] zas1  --fn: 22100Z</p> <p>--vb: Zeitstempel 1 Schulgeschichte  --fr: [ZS] Zeitstempel 1 Schulgeschichte</p> <p>--af: goto 22101</p> <p>--ef:  <b>Modul E678P_22AS_in: alle</b></p> <p>--end--</p>
	<p>--va: [HILF] h_etappe</p> <p>--vb: Etappennummer  --fr: [HILF] Etappennummer</p> <p>--we:  6: Etappe 6  7: Etappe 7  8: Etappe 8</p> <p>--end--</p>
22101	<p>--va: caseid  --fn: 22101</p> <p>--vb: Personennummer  --fr: [AUTO] Personennummer</p> <p>--ac: autoif (20101a) h_etappe = 20101a</p> <p>--af: goto 22101P1</p> <p>--end--</p>

<b>22101P1</b>	<pre> --va: asabiPRE --fn: 22101P1  --vb: Preload Abitur/FHS-Reife in Deutschland erworben (h_asabi) --fr: [AUTO] Preload Abitur/FHS-Reife in Deutschland erworben  --we: 0: kein Abitur/FHS-Reife 1: Abitur/FHS-Reife in Deutschland erworben 2: Abitur/FHS-Reife im Ausland erworben  --ac: autoif (22101P1) 22106a = 22101P1  --af: goto 22101a --end-- </pre>
<b>22101a</b>	<pre> --va: scauf_n --fn: 22101a  --vb: Anzahl der AS-Aufsetzepisoden --fr: [AUTO] Anzahl der AS-Aufsetzepisoden  --we: [OFFEN]: _ _  --af: if (22101a &gt; 0) goto 22107Z if (22101a = 0 &amp; (22101P1 = 0, 2)) goto 22105a if (22101a = 0 &amp; (22101P1 = 1)) goto 22106a --end-- </pre>
<b>22105a</b>	<pre> --va: asintro11 --fn: 22105a  --vb: Intro Schulen 1 --fr: P <b>if (h_etappe = 6)</b> Haben Sie seit &lt;20101P3(intmPRE /intjPRE)&gt; eine Schule besucht, die zu einem allgemeinbildenden Schulabschluss führt? Wir meinen zum Beispiel einen mittleren Schulabschluss oder das Abitur. Wir meinen hier !!nicht!! Berufsschulen, die Sie im Rahmen von schon berichteten Berufsvorbereitungen oder Ausbildungen besucht haben. <b>if (h_etappe = 7, 8)</b> Kommen wir nun zu Ihrer Schulausbildung. Haben Sie seit &lt;20101P3(intmPRE / intjPRE)&gt; eine allgemeinbildende Schule besucht? (Bitte denken Sie dabei auch an allgemeinbildende Schulen des zweiten Bildungsweges, wie zum Beispiel Abendschulen.)  --in: <b>if (h_etappe = 7, 8)</b> &lt;&lt;Hier sollen nur Schulen aufgenommen werden, die (auch) zu einem allgemeinbildenden Schulabschluss (d.h. Hauptschulabschluss, Mittlere Reife, Fachhochschulreife, Abitur) führen. Allgemeinbildende Abschlüsse (z.B. Hauptschulabschluss, Mittlere Reife, Fachhochschulreife, </pre>

	<p>Abitur) sind nicht berufsqualifizierend. &gt;&gt;</p> <p><b>if (h_etalpe = 6)</b>  &lt;&lt;Bei Bedarf weitere Beispiele / Präzisierungen nennen: Gemeint sind zum Beispiel eine Fachoberschule, ein berufliches Gymnasium, ein Fachgymnasium, ein Berufskolleg, eine Berufsoberschule oder eine höhere Handelsschule. &gt;&gt;</p> <p>--we:  1: ja  2: nein  <b>BUTTONS: verweigert (-97), weiß nicht (-98)</b></p> <p>--af:  <b>if (22105a = 1) goto 22107Z</b>  <b>if (22105a = 2, -97, -98) goto 22106</b>  --end--</p>
	<p>--st: <b>BEGINN der Schulepisodenschleife</b>  --end--</p>
<b>22107Z</b>	<p>--va: <b>[ZS] zas1b</b>  --fn: <b>22107Z</b></p> <p>--vb: Zeitstempel 1b Schulgeschichte  --fr: [ZS] Zeitstempel 1b Schulgeschichte</p> <p>--af: <b>goto 22107</b></p> <p>--ef: <b>Modul E678P_30X; 30300 = 2 OR 30302 = 1</b>  --end--</p>
	<p>--va: <b>[HILF] h_dauertan</b></p> <p>--vb: Episode dauert an (22104, 22119, 22120)  --fr: [HILF] Episode dauert an</p> <p>--we:  1: Episode dauert an  2: Episode endet zum Interviewmonat  3: Episode endet vor Interviewmonat  4: Episodenende = Missing  --end--</p>
	<p>--va: <b>[HILF] h_astypsPRE</b></p> <p>--vb: Preload Schulformtext (22103P6)  --fr: [HILF] Preload Schulformtext (Textzuordnung nach Code von 22103P6)</p> <p>--we:  1: eine Grund- oder Volksschule (auch Orientierungsstufe)</p>

	<p>2: eine Grund- oder Volksschule (auch Orientierungsstufe)  3: eine Grund- oder Volksschule (auch Orientierungsstufe)  4: eine Hauptschule  5: eine Realschule (auch Sekundar-, Mittel-, Regelschule)  6: eine Realschule (auch Sekundar-, Mittel-, Regelschule)  7: eine Polytechnische Oberschule (POS)  8: ein Gymnasium (auch Kolleg, Oberschule)  9: eine erweiterte Oberschule (EOS)  10: eine Gesamtschule (auch integrierte Schule)  11: eine Waldorfschule  12: eine Sonder-/Förderschule  13: eine berufliche Schule (zur Erreichung eines allgemein bildenden Schulabschlusses, z. B. Fachoberschule)  14: eine allgemeinbildende Schule  -97: eine allgemeinbildende Schule  -98: eine allgemeinbildende Schule  --end--</p>
<p><b>22107</b></p>	<pre>--va: asnr --fn: 22107  --vb: Schulepisodennummer --fr: [AUTO] Nummer der Schulepisode (Startwert 1)  --af: goto 22103 --end--</pre>
<p><b>22103</b></p>	<pre>--va: asmod --fn: 22103  --vb: Episodenmodus --fr: [AUTO] Episodenmodus  --we: 2: neu aufgenommene Episode im Panel 3: aufgesetzte Episode im Panel 4: im X-Modul ergänzt  --ac: <b>autoif (30300 &lt;&gt; 2 &amp; 22101a &lt; 22107) 22103 = 2</b> <b>autoif (30300 &lt;&gt; 2 &amp; 22101a &gt;= 22107) 22103 = 3</b> <b>autoif (30300 = 2) 22103 = 4</b>  --af: <b>if (22103 = 2, 4) goto 22108</b> <b>if (22103 = 3) goto 22103P1</b> --end--</pre>

<b>22103P1</b>	<p>--va: <b>asnr1PRE</b>  --fn: <b>22103P1</b></p> <p>--vb: Preload Schulepisodenummer bei !!Ersterfassung!! dieser Episode (22107 / 22103P1)  --fr: [AUTO] Preload Nummer der Schulepisode bei !!Ersterfassung!! dieser Episode</p> <p>--af: <b>goto 22103P2</b>  --end--</p>
<b>22103P2</b>	<p>--va: <b>aswe1PRE</b>  --fn: <b>22103P2</b></p> <p>--vb: Preload Studiennummer bei !!Ersterfassung!! dieser Episode (20101b / 22103P2)  --fr: [AUTO] Preload Studiennummer bei !!Ersterfassung!! dieser Episode</p> <p>--af: <b>goto 22103P3</b>  --end--</p>
<b>22103P3</b>	<p>--va: <b>asnrPRE</b>  --fn: <b>22103P3</b></p> <p>--vb: Preload Schulepisodenummer dieser Episode (22107)  --fr: [AUTO] Preload Nummer der Schulepisode dieser Episode in der letzten Befragungswelle</p> <p>--af: <b>goto 22103P4</b>  --end--</p>
<b>22103P4</b>	<p>--va: <b>aswePRE</b>  --fn: <b>22103P4</b></p> <p>--vb: Preload Studiennummer der letzten Befragung (20101b)  --fr: [AUTO] Preload Studiennummer der letzten Befragung</p> <p>--af: <b>goto 22103P5</b>  --end--</p>

<p><b>22103P5</b></p>	<pre>--va: asinausPRE --fn: 22103P5  --vb: Preload Schulbesuch in Deutschland? (22108) --fr: [AUTO] Preload Schulbesuch in Deutschland?  --we: 1: ja 2: nein -97: verweigert -98: weiß nicht  --ac: autoif (22103P5) 22108 = 22103P5  --af: goto 22103P6 --end--</pre>
<p><b>22103P6</b></p>	<pre>--va: astypPRE --fn: 22103P6  --vb: Preload Schulform (22114) --fr: [AUTO] Preload Schulform  --we: 1: Grundschule 2: Orientierungsstufe (auch Erprobungsstufe) 3: Volksschule 4: Hauptschule 5: Realschule (bis 1964: Mittelschule) 6: verbundene Haupt- und Realschule (auch Sekundar-, Regel-, Mittel-, Ober- und Wirtschaftsschule, Regionale Schule und Erweiterte Realschule) 7: Polytechnische Oberschule (POS) 8: Gymnasium (auch Kolleg) 9: Erweiterte Oberschule (EOS) 10: Gesamtschule (auch integrierte Schulen) 11: Waldorfschule 12: Sonder-/Förderschule (auch Förderzentrum) 13: berufliche Schule (zur Erreichung eines allgemein bildenden Schulabschlusses, z.B. Fachoberschule) 14: andere Schule -97: verweigert -98: weiß nicht  --ac: <b>autoif (22103P6) 22114 = 22103P6</b> <b>autoif (22103P6) h_astypsPRE = 22103P6</b> <b>autoif (22103P6 = 2) 22121 = 1</b>  --af: goto 22103P7 --end--</pre>

22103P7	<p>--va: <b>asstdatPRE (asstmPRE / asstjPRE)</b>  --fn: <b>22103P7</b></p> <p>--vb: Preload Startdatum (-monat/-jahr) Schulepisode (22118)  --fr: [AUTO] Preload Startdatum (-monat/-jahr) Schulepisode</p> <p>--we:  Monat ___ Jahr _____</p> <p>--ac: <b>autoif (22103P7) 22118 = 22103P7</b></p> <p>--af: <b>goto 22103P8</b>  --end--</p>
22103P8	<p>--va: <b>asvzPRE</b>  --fn: <b>22103P8</b></p> <p>--vb: Preload Haupt-/Nebentätigkeit (22121)  --fr: [AUTO] Preload Haupt-/Nebentätigkeit</p> <p>--we:  1: hauptsächlich  2: nebenher  -97: verweigert  -98: weiß nicht</p> <p>--af: <b>goto 22103P9</b>  --end--</p>
22103P9	<p>--va: <b>astyps1PRE</b>  --fn: <b>22103P9</b></p> <p>--vb: Preload Form der Schule (22115)  --fr: [AUTO] Preload Form der Schule</p> <p>--we:  [Schulliste A]  -96: Schule nicht in Liste  -97: verweigert  -98: weiß nicht</p> <p>--ac: <b>autoif (22103P9) 22115 = 22103P9</b></p> <p>--af: <b>goto 22104</b>  --end--</p>
22104	<p>--va: <b>asintrop</b>  --fn: <b>22104</b></p> <p>--vb: Episodenfortschreibung</p>



	<pre> --fr: <b>if (22107 = 1)</b> Kommen wir nun zu Ihrer Schulausbildung. In unserem letzten Interview im &lt;20101P3(intmPRE / intjPRE)&gt; haben wir notiert, dass Sie zu diesem Zeitpunkt &lt;h_astypsPRE&gt; besucht haben.  <b>if (22107 &gt; 1)</b> Darüber hinaus haben wir in unserem letzten Interview im &lt;20101P3(intmPRE / intjPRE)&gt; notiert, dass Sie zu diesem Zeitpunkt &lt;h_astypsPRE&gt; besucht haben.  --we: 1: Zielperson widerspricht NICHT 2: Zielperson widerspricht  --ac: <b>autoif (22104 = 2) 22119 = 20101P3(intmPRE / intjPRE)</b> <b>autoif (22104 = 2) h_dauertan = 3</b>  --af: <b>if (22104 = 1) goto 22119</b> <b>if (22104 = 2 &amp; 22107 = 22101a &amp; (22101P1 = 0, 2)) goto 22105</b> <b>if (22104 = 2 &amp; (22107 &lt; 22101a OR (22107 = 22101a &amp; 22101P1 = 1))) goto 22134Z</b> --end-- </pre>
22108	<pre> --va: <b>asinaus</b> --fn: <b>22108</b>  --vb: Schulbesuch in Deutschland? --fr: War das eine Schule in Deutschland?  --in: &lt;&lt;Hier sollen nur Schulen aufgenommen werden, die (auch) zu einem allgemeinbildenden Schulabschluss (d.h. Hauptschulabschluss, Mittlere Reife, Fachhochschulreife, Abitur) führen.&gt;&gt;  --we: 1: ja 2: nein <b>BUTTONS: verweigert (-97), weiß nicht (-98)</b>  --af: <b>if (22108 = 1) goto 22109</b> <b>if (22108 = 2) goto 22112</b> <b>if (22108 = -97, -98) goto 22114</b> --end-- </pre>
22109	<pre> --va: <b>asgem</b> --fn: <b>22109</b>  --vb: Gemeinde der Schule --fr: Können Sie mir den Ort bzw. die Gemeinde nennen, in dem sich diese Schule </pre>

	<p>befindet/befand?</p> <p>--we: [Gemeindeliste] <b>BUTTONS: Ort nicht in Liste (-96), verweigert (-97), weiß nicht (-98)</b></p> <p>--af: <b>if (22109 &lt;&gt; -96, 1011) goto 22114</b> <b>if (22109 = 1011) goto 22111b</b> <b>if (22109 = -96) goto 22110</b> --end--</p>
22110	<p>--va: <b>asgems</b> --fn: <b>22110</b></p> <p>--vb: Gemeindename der Schule (offen) --fr: Dieser Ort kommt nicht in unserer Liste vor. Damit wir den Ortsnamen in unsere Liste aufnehmen können, nennen Sie mir bitte noch einmal den Ort der Schule genau!</p> <p>--in: &lt;&lt;Bitte Ortsnamen genau und in korrekter Schreibweise erfassen!&gt;&gt;</p> <p>--we: OFFEN: _____ <b>BUTTONS: verweigert (-97), weiß nicht (-98)</b></p> <p>--af: <b>if (22110 &lt;&gt; -97, -98) goto 22111</b> <b>if (22110 = -97, -98) goto 22114</b> --end--</p>

<b>22111</b>	<pre>--va: asbl --fn: 22111  --vb: Bundesland der Schule --fr: Zu welchem Bundesland gehört dieser Ort?  --in: &lt;&lt;Nicht vorlesen, zutreffenden Code markieren!&gt;&gt;  --we: 1: Schleswig-Holstein 2: Hamburg 3: Niedersachsen 4: Bremen 5: Nordrhein-Westfalen 6: Hessen 7: Rheinland-Pfalz 8: Baden-Württemberg 9: Bayern 10: Saarland 11: Berlin(Gesamt) 12: Brandenburg 13: Mecklenburg-Vorpommern 14: Sachsen 15: Sachsen-Anhalt 16: Thüringen <b>BUTTONS: verweigert (-97), weiß nicht (-98)</b>  --af: <b>if (22111 = 11) goto 22111b</b> <b>if (22111 &lt;&gt; 11) goto 22114</b> --end--</pre>
--------------	---

<p><b>22111b</b></p>	<pre> --va: <b>asgemb</b> --fn: <b>22111b</b>  --vb: Schulbesuch in Berlin --fr: Um welchen Berliner Bezirk handelt/handelte es sich dabei?  --in: &lt;&lt;Vorgaben nicht vorlesen. Falls Doppelbezeichnungen genannt werden (z.B. Friedrichshain-Kreuzberg) bitte nachfragen, um welchen der beiden Bezirke es sich handelt. Falls Bezeichnungen genannt werden, die nicht in der Liste vorhanden sind (z.B. Mahlsdorf, Moabit, Rudow usw.), bitte nachfragen: „Und zu welchem Bezirk gehört das?“&gt;&gt;  --we: 1: Charlottenburg 2: Friedrichshain 3: Hellersdorf 4: Hohenschönhausen 5: Köpenick 6: Kreuzberg 7: Lichtenberg 8: Marzahn 9: Mitte 10: Neukölln 11: Pankow 12: Prenzlauer Berg 13: Reinickendorf 14: Schöneberg 15: Spandau 16: Steglitz 17: Tempelhof 18: Tiergarten 19: Treptow 20: Wedding 21: Weißensee 22: Wilmersdorf 23: Zehlendorf <b>BUTTONS: Bezirk nicht in Liste (-96), verweigert (-97), weiß nicht (-98)</b>  --af: <b>if (22111b = 9) goto 22111c</b> <b>if (22111b = 11) goto 22111d</b> <b>if (22111b = 7) goto 22111e</b> <b>if (22111b &lt;&gt; 7, 9, 11) goto 22114</b> --end-- </pre>
----------------------	---

<p><b>22111c</b></p>	<p>--va: <b>asgemb9</b>  --fn: <b>22111c</b></p> <p>--vb: Schulbesuch in Berlin Mitte  --fr: Der heutige Bezirk Mitte setzt sich ja aus den früheren Bezirken Mitte, Tiergarten und Wedding zusammen. Um welchen dieser Bezirke handelt es sich: um Mitte, Tiergarten oder Wedding?</p> <p>--we:  9: Mitte  18: Tiergarten  20: Wedding  <b>BUTTONS: verweigert (-97), weiß nicht (-98)</b></p> <p>--ra: <b>9, 18, 20, -97, -98</b></p> <p>--ac: <b>autoif (22111c &gt; 0) 22111b = 22111c</b></p> <p>--af:  <b>goto 22114</b>  --end--</p>
<p><b>22111d</b></p>	<p>--va: <b>asgemb11</b>  --fn: <b>22111d</b></p> <p>--vb: Schulbesuch in Berlin Pankow  --fr: Der heutige Bezirk Pankow setzt sich ja aus den früheren Bezirken Pankow, Prenzlauer Berg und Weißensee zusammen. Um welchen dieser Bezirke handelt es sich: um Pankow, Prenzlauer Berg oder Weißensee?</p> <p>--we:  11: Pankow  12: Prenzlauer Berg  21: Weißensee  <b>BUTTONS: verweigert (-97), weiß nicht (-98)</b></p> <p>--ra: <b>11, 12, 21, -97, -98</b></p> <p>--ac: <b>autoif (22111d &gt; 0) 22111b = 22111d</b></p> <p>--af:  <b>goto 22114</b>  --end--</p>

<p><b>22111e</b></p>	<pre>--va: asgemb7 --fn: 22111e  --vb: Schulbesuch in Berlin Lichtenberg --fr: Der heutige Bezirk Lichtenberg setzt sich ja aus den früheren Bezirken Lichtenberg und Hohenschönhausen zusammen. Um welchen dieser Bezirke handelt es sich: um Lichtenberg oder Hohenschönhausen?  --we: 4: Hohenschönhausen 7: Lichtenberg <b>BUTTONS: verweigert (-97), weiß nicht (-98)</b>  --ra: 4, 7, -97, -98  --ac: autoif (22111e &gt; 0) 22111b = 22111e  --af: <b>goto 22114</b> --end--</pre>
<p><b>22112</b></p>	<pre>--va: asland --fn: 22112  --vb: Land der Schule --fr: In welchem Land war die Schule?  --we: [Länderliste] <b>BUTTONS: Land nicht in Liste (-96), verweigert (-97), weiß nicht (-98)</b>  --af: <b>if (22112 = -96) goto 22113</b> <b>if (22112 &lt;&gt; -96 &amp; h_etappe = 6) goto 22114</b> <b>if (22112 &lt;&gt; -96 &amp; h_etappe = 7, 8) goto 22118</b> --end--</pre>
<p><b>22113</b></p>	<pre>--va: aslands --fn: 22113  --vb: Land der Schule offen --fr: Dieses Land kommt nicht in unserer Liste vor. Damit wir das Land in unsere Liste aufnehmen können, nennen Sie mir bitte noch einmal das Land, in dem die Schule lag/liegt, genau!  --in: &lt;&lt;Bitte Namen des Landes genau und in korrekter Schreibweise erfassen.&gt;&gt;  --we: OFFEN: _____ <b>BUTTONS: verweigert (-97), weiß nicht (-98)</b></pre>

	<pre>--af: <b>if (h_etappe = 6) goto 22114</b> <b>if (h_etappe = 7, 8) goto 22118</b> --end--</pre>
22114	<pre>--va: <b>astyp</b> --fn: <b>22114</b>  --vb: Schulform --fr: <b>if (h_etappe = 7, 8 OR (h_etappe = 6 &amp; 22108 &lt;&gt; 2))</b> Was für eine Schule haben Sie da besucht? (War das z.B. eine Hauptschule, eine Realschule, ein Gymnasium?)  <b>if (h_etappe = 6 &amp; 22108 = 2)</b> Welche Schule haben Sie da besucht? Bitte geben Sie den entsprechenden deutschen Schultyp an.  --in: &lt;&lt;Vorgaben nicht vorlesen. Hier sollen nur Schulen aufgenommen werden, die (auch) zu einem allgemeinbildenden Schulabschluss führen.&gt;&gt;  --we: 1: Grundschule 2: Orientierungsstufe, auch Erprobungsstufe und Förderstufe, z.B. in Meckl.-Vorpommern, Rheinland-Pfalz <b>if (h_etappe = 8)</b> 3: Volksschule 4: Hauptschule <b>if (h_etappe = 6, 7)</b> 5: Realschule <b>if (h_etappe = 8)</b> 5: Realschule, bis 1964:Mittelschule 6: verbundene Haupt- und Realschule auch Sekundar-, Regel-, Mittel-, Ober- und Wirtschaftsschule, Regionale Schule, Regionalschulen, Erweiterte Realschule, Realschule plus, Gemeinschaftsschule, Werkrealschule, Stadtteilschule, Mittelstufenschule, Duale Oberschule <b>if (h_etappe = 8)</b> 7: Polytechnische Oberschule (POS) 8: Gymnasium, auch Kolleg <b>if (h_etappe = 8)</b> 9: Erweiterte Oberschule (EOS) 10: Gesamtschule, auch integrierte Schulen 11: Waldorfschule 12: Sonder-/Förderschule, auch Förderzentrum 13: berufliche Schule (zur Erreichung eines allgemeinbildenden Schulabschlusses, z.B. Fachoberschule) 14: andere Schule <b>BUTTONS: verweigert (-97), weiß nicht (-98)</b>  --ac: <b>autoif (22114 = 2) 22121 = 1</b>  --af: <b>if ((22114 = 1 to 5, 11 to 12) OR (22108 = 2)) goto 22118</b> <b>if ((22114 = 6, 10) &amp; 22108 &lt;&gt; 2) goto 22117b</b> <b>if ((22114 = 8, 13, 14) &amp; 22108 &lt;&gt; 2) goto 22115</b></pre>

	<pre> <b>if ((22114 = -97, -98) &amp; 22108 &lt;&gt; 2) goto 22117</b> --end-- </pre>
<b>22115</b>	<pre> --va: <b>astyps1</b> --fn: <b>22115</b>  --vb: Form der Schule --fr: <b>if (22114 = 14)</b> Was war das für eine Schule genau?  <b>if (22114 = 13)</b> Was war das für eine berufliche Schule?  <b>if (22114 = 8)</b> Was war das für ein Gymnasium genau?  --in: &lt;&lt;Hier sollen nur Schulen aufgenommen werden, die (auch) zu einem allgemeinbildenden Schulabschluss führen.&gt;&gt;  --we: <b>if (22114 = 13, 14) [Schulliste A]</b> <b>if (22114 = 8) [Schulliste B]</b> <b>BUTTONS: Schule nicht in Liste (-96), verweigert (-97), weiß nicht (-98)</b>  --af: <b>if ((22115 = 2, 10, 14 to 17, 19 to 27) &amp; h_etappe = 6) goto 22116a</b> <b>if ((22115 = 1, 3 to 9, 11 to 13, 18, -97, -98) &amp; h_etappe = 6) goto 22118</b> <b>if ((22115 = 10, 19 to 27) &amp; h_etappe = 7, 8) goto 22117</b> <b>if ((22115 = 1 to 9, 11 to 18, -97, -98) &amp; h_etappe = 7, 8) goto 22118</b> <b>if (22115 = -96) goto 22116</b> --end-- </pre>
<b>22116</b>	<pre> --va: <b>astyps2</b> --fn: <b>22116</b>  --vb: andere Schulform --fr: Diese Schule kommt nicht in unserer Liste vor. Damit wir die Schule in unsere Liste aufnehmen können, nennen Sie mir bitte noch einmal die genaue Bezeichnung der Schule!  --we: OFFEN: _____ <b>BUTTONS: verweigert (-97), weiß nicht (-98)</b>  --af: <b>if (h_etappe = 7, 8) goto 22117</b> <b>if (h_etappe = 6) goto 22116a</b> --end-- </pre>



<p><b>22116a</b></p>	<pre>--va: asbszug --fn: 22116a  --vb: Berufliche Schule Zugangsvoraussetzung --fr: Für den Besuch einiger Bildungsgänge benötigt man mehrjährige Berufserfahrungen oder sogar eine abgeschlossene Ausbildung. Gab es eine solche Zugangsvoraussetzung auch für Ihren Bildungsgang?  --we: 1: ja 2: nein <b>BUTTONS: verweigert (-97), weiß nicht (-98)</b>  --af: <b>if (22115 = 10, 19 to 27, -96) goto 22117</b> <b>if (22115 = 2, 14 to 17) goto 22118</b> --end--</pre>
<p><b>22117</b></p>	<pre>--va: asberuf --fn: 22117  --vb: Integrierte Berufsausbildung --fr: War das ein Ausbildungsgang, bei dem Sie die Möglichkeit hatten, auch eine Berufsausbildung zu machen?  --we: 1: ja 2: nein <b>BUTTONS: verweigert (-97), weiß nicht (-98)</b>  --af: goto 22118 --end--</pre>
<p><b>22117b</b></p>	<pre>--va: astypd4_2 --fn: 22117b  --vb: Schulzweig Gesamtschule/SmB --fr: Welchen Zweig besuchten Sie da?  --in: &lt;&lt;Antwortmöglichkeiten bitte vorlesen. Falls der Befragte angibt, dass es (noch) keine Trennung in Schulzweige gibt / gab, bitte BUTTON benutzen!&gt;&gt;  --we: 1: Hauptschule 2: Realschule 3: Gymnasialer Zweig <b>BUTTONS: keine Trennung in Schulzweige (-20), verweigert (-97), weiß nicht (-98)</b>  --af: goto 22118 --end--</pre>

<p><b>22118</b></p>	<p>--va: <b>asstdat (asstm / asstj)</b>  --fn: <b>22118</b></p> <p>--vb: Startdatum (-monat/-jahr) Schulepisode  --fr: Von wann bis wann haben Sie diese Schule besucht?</p> <p>--in:  &lt;&lt;Erinnert sich ZP nur an Jahreszeiten, bitte folgende Nummern eingeben:  21 = Jahresanfang/Winter,  24 = Frühjahr/Ostern,  27 = Jahresmitte/Sommer,  30 = Herbst,  32 = Jahresende.&gt;&gt;</p> <p>--we:  von Monat ____ Jahr ____  <b>BUTTONS: verweigert (-97), weiß nicht (-98)</b></p> <p>--af: <b>goto 22119</b>  --end--</p>
<p><b>22119</b></p>	<p>--va: <b>asenddat (asendm / asendj)</b>  --fn: <b>22119</b></p> <p>--vb: Enddatum (-monat/-jahr) Schulepisode  --fr:  <b>if (22103 = 2, 4)</b>  (Bis wann haben Sie diese Schule besucht?)</p> <p><b>if (22103 = 3)</b>  Bis wann haben Sie diese Schule besucht?</p> <p>--in:  &lt;&lt;Erinnert sich ZP nur an Jahreszeiten, bitte folgende Nummern eingeben:  21 = Jahresanfang/Winter,  24 = Frühjahr/Ostern,  27 = Jahresmitte/Sommer,  30 = Herbst,  32 = Jahresende&gt;&gt;</p> <p>--we:  bis Monat ____ Jahr ____  <b>BUTTONS: besucht noch diese Schule (-5), verweigert (-97), weiß nicht (-98)</b></p> <p>--ac:  <b>autoif (22119 = -5) h_dauertan = 1</b>  <b>autoif (22119 = 20102(intm/intj)) h_dauertan = 2</b>  <b>autoif (22119 &gt; 0 &amp; 22119 &lt; 20102(intm/intj)) h_dauertan = 3</b>  <b>autoif (22119 = -97, -98) h_dauertan = 4</b>  <b>autoif (22119 = -5) 22120 = 1</b></p>

	<p><b>autoif (22119 = -5) 22119 = 20102(intm/intj)</b></p> <p>--af:  <b>if ((h_dauertan = 1, 3, 4) &amp; 22114 &lt;&gt; 2) goto 22121</b>  <b>if ((h_dauertan = 1, 3, 4) &amp; 22114 = 2) goto 22133aZ</b>  <b>if (h_dauertan = 2) goto 22120</b>  --end--</p>
<p><b>22120</b></p>	<p>--va: <b>asiz</b>  --fn: <b>22120</b></p> <p>--vb: Andauern der Schulepisode  --fr: Besuchen Sie heute noch diese Schule?</p> <p>--we:  1: ja, besuche diese Schule noch  2: nein  <b>BUTTONS: verweigert (-97), weiß nicht (-98)</b></p> <p>--ac:  <b>autoif (22120 = 1) h_dauertan = 1</b></p> <p>--af:  <b>if (22114 &lt;&gt; 2) goto 22121</b>  <b>if (22114 = 2) goto 22133aZ</b>  --end--</p>
<p><b>22121</b></p>	<p>--va: <b>asvz</b>  --fn: <b>22121</b></p> <p>--vb: Haupt-/Nebentätigkeit  --fr:  <b>if (h_dauertan = 1)</b>  Besuchen Sie diese Schule hauptsächlich oder nebenher, d.h. neben einer Erwerbstätigkeit oder Ausbildung?</p> <p><b>if (h_dauertan = 2, 3, 4)</b>  Haben Sie diese Schule hauptsächlich oder nebenher, d.h. neben einer Erwerbstätigkeit oder Ausbildung, besucht?</p> <p>--in:  <b>if (h_etappe = 6)</b>  &lt;&lt;Hauptsächlich heißt, dass die Schule in Vollzeit, nebenher in Teilzeit besucht wird.&gt;&gt;</p> <p>--we:  1: hauptsächlich  2: nebenher  <b>BUTTONS: verweigert (-97), weiß nicht (-98)</b></p> <p>--af:</p>

	<pre> if (h_dauertan = 2, 3, 4) goto 22122 if (h_dauertan = 1) goto 22129 --end-- </pre>
22122	<pre> --va: asz --fn: 22122  --vb: Schulabschluss --fr: <b>if (22108 = 1, -97, -98)</b> Und welchen Schulabschluss haben Sie gemacht?  <b>if (22108 = 2)</b> Und welchen Schulabschluss haben Sie gemacht? Bitte nennen Sie mir den entsprechenden deutschen Schulabschluss.  --in: &lt;&lt;Vorgaben nicht vorlesen. Wenn Fachabitur angegeben wird, bitte nachfragen, ob damit die Zugangsberechtigung für ein Studium an einer Fachhochschule oder an einer Universität erworben wurde. Wenn Fachhochschule, dann zu Kategorie 4 zuordnen, wenn Universität, zu Kategorie 5 zuordnen.&gt;&gt;  --we: <b>if (h_etappe = 6, 7)</b> 1: einfacher Hauptschulabschluss/Berufsbildungs- /Berufsreife, Erster allgemeinbildender Schulabschluss <b>if (h_etappe = 8)</b> 1: einfacher Haupt-/Volksschulabschluss/8. Klasse POS 2: qualifizierender/ qualifizierter Hauptschulabschluss/ Erweiterte Berufsbildungsreife/ Berufsreife mit Leistungsfeststellung/ Sekundarabschluss I – Hauptschulabschluss/ Hauptschulabschluss nach Klasse 10 <b>if (h_etappe = 6, 7)</b> 3: Mittlere Reife/ Real-/Wirtschaftsschulabschluss/Fachschul-/ Fachoberschulreife, Mittlerer Schulabschluss, Mittlerer Bildungs- /Erweiterter Sekundar- / Qualifizierter Sekundar-, Erweiterter Realschul-/Qualifizierter Realschulabschluss <b>if (h_etappe = 8)</b> 3: Mittlere Reife/ Real-/ Wirtschaftsschulabschluss/ Fachschul-/ Fachoberschulreife/10. Klasse POS 4: Fachhochschulreife <b>if (h_etappe = 6, 7)</b> 5: andere Hochschulreife (Abitur) <b>if (h_etappe = 8)</b> 5: andere Hochschulreife (Abitur/EOS 12. Klasse) 6: Sonder-/Förderschulabschluss 7: anderer Abschluss <b>BUTTONS: ohne Abschluss (-5), es war kein Abschluss vorgesehen (-6), verweigert (-97), weiß nicht (-98)</b>  --af: <b>if ((22122 = 1, 2, 3, 6) &amp; 22108 = 2) goto 22126</b> <b>if ((22122 = 1, 2, 3, 6) &amp; (22108 = 1, -97, -98)) goto 22133</b> <b>if (22122 = 4) goto 22123</b> <b>if (22122 = 5) goto 22124</b> <b>if (22122 = 7) goto 22125</b> <b>if (22122 = -5) goto 22129</b> <b>if (22122 = -6, -97, -98) goto 22133aZ</b> --end-- </pre>

<p><b>22123</b></p>	<pre>--va: aszfh --fn: 22123  --vb: Typ Fachhochschulreife --fr: Handelt es sich dabei um eine fachgebundene Fachhochschulreife, den schulischen Teil der Fachhochschulreife (z.B. nach Verlassen des Gymnasiums 12. Klasse) oder um eine volle Fachhochschulreife?  --in: &lt;&lt;Fachhochschulreife (FHR): berechtigt zum Studium an einer Fachhochschule (FH); fachgebundene FHR: Studienberechtigung auf bestimmte Fachrichtungen an einer FH beschränkt; schulischer Teil der FHR – volle FHR: Die "volle" FHR besteht aus einem schulischen Teil und einer fachpraktischen Vorbildung. Der schulische Teil kann in der Regel nach Abschluss der 12. Klasse einer höheren Schule erworben werden. Erst zusammen mit dem berufsbezogenen Teil ist die Aufnahme eines FH-Studiums möglich.&gt;&gt;  --we: 1: eine fachgebundene Fachhochschulreife 2: den schulischen Teil der Fachhochschulreife 3: eine volle Fachhochschulreife <b>BUTTONS: verweigert (-97), weiß nicht (-98)</b>  --af: <b>if (22108 = 2) goto 22126</b> <b>if (22108 = 1, -97, -98) goto 22133</b> --end--</pre>
<p><b>22124</b></p>	<pre>--va: aszabi --fn: 22124  --vb: Typ Abitur --fr: Handelt es sich dabei um eine fachgebundene Hochschulreife oder um eine allgemeine Hochschulreife?  --in: &lt;&lt;Eine allgemeine Hochschulreife berechtigt zum Studium aller Fächer an allen Hochschularten, bei einer fachgebundenen Hochschulreife ist die Berechtigung auf bestimmte Fachrichtungen beschränkt.&gt;&gt;  --we: 1: eine fachgebundene Hochschulreife 2: eine allgemeine Hochschulreife <b>BUTTONS: verweigert (-97), weiß nicht (-98)</b>  --af: <b>if (22108 = 2) goto 22126</b> <b>if (22108 = 1, -97, -98) goto 22133</b> --end--</pre>

<p><b>22125</b></p>	<pre>--va: aszs --fn: 22125  --vb: anderer Schulabschluss --fr: Wie heißt dieser andere Schulabschluss?  --we: OFFEN: _____ <b>BUTTONS: verweigert (-97), weiß nicht (-98)</b>  --af: <b>if (22108 = 2) goto 22126</b> <b>if (22108 = 1, -97, -98) goto 22133</b> --end--</pre>
<p><b>22126</b></p>	<pre>--va: asza --fn: 22126  --vb: Anerkennung des Schulabschlusses in Deutschland --fr: Wurde dieser Abschluss in Deutschland als gleichwertig anerkannt?  --in: &lt;&lt;Wenn Antrag nicht erforderlich, bitte 1=ja angeben! Wenn Anerkennungsverfahren nicht existent oder Anerkennung nicht beantragt, bitte 2=nein eintragen.&gt;&gt;  --we: 1: ja 2: nein <b>BUTTONS: verweigert (-97), weiß nicht (-98)</b>  --af: goto 22133aZ --end--</pre>
<p><b>22129</b></p>	<pre>--va: aszz --fn: 22129  --vb: angestrebter Schulabschluss --fr: <b>if (h_dauertan = 1)</b> Welchen Schulabschluss wollen Sie machen? <b>if ((h_dauertan = 2, 3, 4) &amp; (22108 = 1, -97, -98))</b> Welchen Schulabschluss wollten Sie machen? <b>if ((h_dauertan = 2, 3, 4) &amp; 22108 = 2)</b> Welchen Schulabschluss wollten Sie machen? Bitte nennen Sie mir den entsprechenden deutschen Schulabschluss.  --in: &lt;&lt;Vorgaben nicht vorlesen. Wenn Fachabitur angegeben wird, bitte nachfragen, ob damit die Zugangsberechtigung für ein Studium an einer Fachhochschule oder an einer Universität erworben wurde. Wenn Fachhochschule, dann zu Kategorie 4 zuordnen, wenn Universität, zu Kategorie 5 zuordnen.&gt;&gt;</pre>

	<pre> --we: <b>if (h_etappe = 6, 7)</b> 1: einfacher Hauptschulabschluss/Berufsbildungs-/Berufsmatur, Erster allgemeinbildender Schulabschluss <b>if (h_etappe = 8)</b> 1: einfacher Haupt-/Volksschulabschluss/8. Klasse POS 2: qualifizierender/ qualifizierter Hauptschulabschluss/ Erweiterte Berufsbildungsmatur/ Berufsmatur mit Leistungsfeststellung/ Sekundarabschluss I – Hauptschulabschluss/ Hauptschulabschluss nach Klasse 10 <b>if (h_etappe = 6, 7)</b> 3: Mittlere Reife/ Real-/Wirtschaftsschulabschluss/Fachschul- /Fachoberschulreife, Mittlerer Schul- /Abschluss, Mittlerer Bildungs-/ Erweiterter Sekundar- /Qualifizierter Sekundar- / Erweiterter Realschul- /Qualifizierter Realschulabschluss <b>if (h_etappe = 8)</b> 3: Mittlere Reife/ Real-/ Wirtschaftsschulabschluss/ Fachschul-/ Fachoberschulreife/ 10. Klasse POS 4: Fachhochschulreife <b>if (h_etappe = 6, 7)</b> 5: andere Hochschulreife (Abitur) <b>if (h_etappe = 8)</b> 5: andere Hochschulreife (Abitur/EOS 12. Klasse) 6: Sonder-/Förderschulabschluss 7: anderer Abschluss <b>BUTTONS: verweigert (-97), weiß nicht (-98)</b>  --af: <b>if (22129 = 4) goto 22130</b> <b>if (22129 = 5) goto 22131</b> <b>if (22129 = 7) goto 22132</b> <b>if (22129 = 1 to 3, 6, -97, -98) goto 22133aZ</b> --end-- </pre>
22130	<pre> --va: aszzfh --fn: 22130  --vb: Typ angestrebte Fachhochschulreife --fr: Wäre das eine fachgebundene Fachhochschulreife, der schulische Teil der Fachhochschulreife (z.B. nach Verlassen des Gymnasiums 12. Klasse) oder die volle Fachhochschulreife (gewesen)?  --in: &lt;&lt;Fachhochschulreife (FHR): berechtigt zum Studium an einer Fachhochschule (FH); fachgebundene FHR: Studienberechtigung auf bestimmte Fachrichtungen an einer FH beschränkt; schulischer Teil der FHR – volle FHR: Die "volle" FHR besteht aus einem schulischen Teil und einer fachpraktischen Vorbildung. Der schulische Teil kann in der Regel nach Abschluss der 12. Klasse einer höheren Schule erworben werden. Erst zusammen mit dem berufsbezogenen Teil ist die Aufnahme eines FH-Studiums möglich.&gt;&gt;  --we: 1: eine fachgebundene Fachhochschulreife 2: den schulischen Teil der Fachhochschulreife 3: eine volle Fachhochschulreife <b>BUTTONS: verweigert (-97), weiß nicht (-98)</b>  --af: <b>goto 22133aZ</b> --end-- </pre>

<p><b>22131</b></p>	<p>--va: <b>aszabi</b>  --fn: <b>22131</b></p> <p>--vb: Typ angestrebtes Abitur  --fr: Wäre das eine fachgebundene Hochschulreife oder eine allgemeine Hochschulreife (gewesen)?</p> <p>--in:  &lt;&lt;Eine allgemeine Hochschulreife berechtigt zum Studium aller Fächer an allen Hochschularten, bei einer fachgebundenen Hochschulreife ist die Berechtigung auf bestimmte Fachrichtungen beschränkt.&gt;&gt;</p> <p>--we:  1: eine fachgebundene Hochschulreife  2: eine allgemeine Hochschulreife  <b>BUTTONS: verweigert (-97), weiß nicht (-98)</b></p> <p>--af: <b>goto 22133aZ</b>  --end--</p>
<p><b>22132</b></p>	<p>--va: <b>aszzs</b>  --fn: <b>22132</b></p> <p>--vb: anderer angestrebter Schulabschluss  --fr: Wie heißt dieser andere Schulabschluss?</p> <p>--we:  OFFEN: _____  <b>BUTTONS: verweigert (-97), weiß nicht (-98)</b></p> <p>--af:  <b>goto 22133aZ</b>  --end--</p>
<p><b>22133</b></p>	<p>--va: <b>asnot</b>  --fn: <b>22133</b></p> <p>--vb: Gesamtnote Abschlusszeugnis  --fr:  <b>if (h_etalpe = 8)</b>  Welche ungefähre Gesamtnote hatten Sie bei diesem Schulabschluss auf dem Abschlusszeugnis?</p> <p><b>if (h_etalpe = 6, 7)</b>  Welche Gesamtnote hatten Sie bei diesem Schulabschluss auf dem Abschlusszeugnis?</p> <p>--in:  <b>if (h_etalpe = 6)</b>  &lt;&lt;Es ist eine Dezimalstelle zugelassen. Wenn nur die Punktzahl bekannt ist, Button "nur Punktzahl bekannt" drücken.&gt;&gt;</p>



	<p>--we: OFFEN: ____,_ (eine Dezimalstelle) <b>BUTTONS: es gab keine Note (-6), nur Punktzahl bekannt (-93), verweigert (-97), weiß nicht (-98)</b></p> <p>--ra: 0,5 to 6,0, -6, -93, -97, -98</p> <p>--af: if (22133 = -93) goto 22133a if (22133 &lt;&gt; -93 &amp; h_etappe = 6) goto 22133b if (22133 &lt;&gt; -93 &amp; h_etappe = 7, 8 &amp; (22122 = 4, 5)) goto 22133f if (22133 &lt;&gt; -93 &amp; h_etappe = 7, 8 &amp; (22122 &lt;&gt; 4, 5)) goto 22133aZ --end--</p>
22133a	<p>--va: <b>aspkt</b> --fn: <b>22133a</b></p> <p>--vb: Punktzahl Abschlusszeugnis --fr: Und wie viele Punkte hatten Sie auf Ihrem Abschlusszeugnis?</p> <p>--we: OFFEN: ____ <b>BUTTONS: verweigert (-97), weiß nicht (-98)</b></p> <p>--ra: 0 to 15, -97, -98</p> <p>--af: if (h_etappe = 6) goto 22133b if ((22122 = 4, 5) &amp; h_etappe = 7, 8) goto 22133f if ((22122 &lt;&gt; 4, 5) &amp; h_etappe = 7, 8) goto 22133aZ --end--</p>
22133b	<p>--va: <b>asnotmat</b> --fn: <b>22133b</b></p> <p>--vb: letzte Halbjahresnote Mathematik --fr: <b>if (22122 = 4, 5)</b> Welches war Ihre letzte Halbjahresnote in Mathematik?</p> <p><b>if (22122 &lt;&gt; 4, 5)</b> Welche Note hatten Sie bei diesem Schulabschluss in Mathematik?</p> <p>--in: &lt;&lt;Es ist eine Dezimalstelle zugelassen. Notenangaben wie "2 plus" oder "3 minus" als Dezimalzahl erfassen: also als 1,7 bzw. 3,3 usw. (Note "1 plus" als 0,7). Wenn nur die Punktzahl bekannt ist, Button "nur Punktzahl bekannt" drücken.&gt;&gt;</p> <p>--we: OFFEN: ____,_ (eine Dezimalstelle) <b>BUTTONS: es gab keine Note (-6), nur Punktzahl bekannt (-93), verweigert (-97), weiß</b></p>

	<p><b>nicht (-98)</b></p> <p>--ra: 0,5 to 6,0, -6, -93, -97, -98</p> <p>--af:  <b>if (22133b &lt;&gt; -93) goto 22133d</b>  <b>if (22133b = -93) goto 22133c</b>  --end--</p>
22133c	<p>--va: <b>aspktmat</b></p> <p>--fn: <b>22133c</b></p> <p>--vb: letzte Halbjahrespunktzahl Mathematik</p> <p>--fr:  <b>if (22122 = 4, 5)</b>  Und wie viele Punkte hatten Sie in Ihrem letzten Schulhalbjahr in Mathematik?</p> <p><b>if (22122 &lt;&gt; 4, 5)</b>  Und wie viele Punkte hatten Sie bei diesem Schulabschluss in Mathematik?</p> <p>--we:  OFFEN: ____  <b>BUTTONS: verweigert (-97), weiß nicht (-98)</b></p> <p>--ra: <b>0 to 15, -97, -98</b></p> <p>--af: <b>goto 22133d</b>  --end--</p>
22133d	<p>--va: <b>asnotde</b></p> <p>--fn: <b>22133d</b></p> <p>--vb: letzte Halbjahresnote Deutsch</p> <p>--fr:  <b>if (22122 = 4, 5)</b>  Und welches war Ihre letzte Halbjahresnote in Deutsch?</p> <p><b>if (22122 &lt;&gt; 4, 5)</b>  Welche Note hatten Sie bei diesem Schulabschluss in Deutsch?</p> <p>--in: &lt;&lt;Es ist eine Dezimalstelle zugelassen. Notenangaben wie "2 plus" oder "3 minus" als Dezimalzahl erfassen: also als 1,7 bzw. 3,3 usw. (Note "1 plus" als 0,7). Wenn nur die Punktzahl bekannt ist, Button "nur Punktzahl bekannt" drücken.&gt;&gt;</p> <p>--we:  OFFEN: ____,_ (eine Dezimalstelle)  <b>BUTTONS: es gab keine Note (-6), nur Punktzahl bekannt (-93), verweigert (-97), weiß nicht (-98)</b></p> <p>--ra: <b>0,5 to 6,0, -93, -97, -98</b></p>

	<pre>--af: if (22133d &lt;&gt; -93 &amp; (22122 = 4, 5)) goto 22133f if (22133d &lt;&gt; -93 &amp; (22122 &lt;&gt; 4, 5)) goto 22133aZ if (22133d = -93) goto 22133e --end--</pre>
22133e	<pre>--va: aspktde --fn: 22133e  --vb: letzte Halbjahrespunktzahl Deutsch --fr: <b>if (22122 = 4, 5)</b> Und wie viele Punkte hatten Sie in Ihrem letzten Schulhalbjahr in Deutsch?  <b>if (22122 &lt;&gt; 4, 5)</b> Und wie viele Punkte hatten Sie bei diesem Schulabschluss in Deutsch?  --we: OFFEN: ____ <b>BUTTONS: verweigert (-97), weiß nicht (-98)</b>  --ra: 0 to 15, -97, -98  --af: <b>if (22122 = 4, 5) goto 22133f</b> <b>if (22122 &lt;&gt; 4, 5) goto 22133aZ</b> --end--</pre>
22133f	<pre>--va: asfach1 --fn: 22133f  --vb: 1. Abiturfach --fr: Welches waren Ihre Prüfungsfächer im Abitur bzw. in Ihrer Schulabschlussprüfung?  --in: &lt;&lt;Bitte 1. Fach aus Liste auswählen. Es können maximal fünf Fächer angegeben werden. Bitte auch mündliche Abiturfächer erfassen.&gt;&gt;  --we: [Liste Schulfächer] <b>BUTTONS: Fach nicht in Liste (-96), verweigert (-97), weiß nicht (-98)</b>  --af: <b>if (22133f &gt; 0) goto 22133h</b> <b>if (22133f = -96) goto 22133g</b> <b>if (22133f = -97, -98) goto 22133aZ</b> --end--</pre>

<b>22133g</b>	<pre>--va: <b>asfach1s</b> --fn: <b>22133g</b>  --vb: 1. Abiturfach, offen --fr: Dieses Fach kommt nicht in unserer Liste vor. Damit wir es in unsere Liste aufnehmen können, nennen Sie mir bitte noch einmal das Fach genau.  --we: OFFEN: _____ <b>BUTTONS: verweigert (-97), weiß nicht (-98)</b>  --af: <b>goto 22133h</b> --end--</pre>
<b>22133h</b>	<pre>--va: <b>asfach2</b> --fn: <b>22133h</b>  --vb: 2. Abiturfach --fr: (Und welches war Ihr zweites Abiturfach bzw. Ihr zweites Fach in Ihrer Schulabschlussprüfung?)  --in: &lt;&lt;Bitte 2. Fach aus Liste auswählen. Bitte auch mündliche Abiturfächer erfassen.&gt;&gt;  --we: [Liste Schulfächer] <b>BUTTONS: Fach nicht in Liste (-96), verweigert (-97), weiß nicht (-98)</b>  --af: <b>if (22133h &gt; 0) goto 22133j</b> <b>if (22133h = -96) goto 22133i</b> <b>if (22133h= -97, -98) goto 22133aZ</b> --end--</pre>
<b>22133i</b>	<pre>--va: <b>asfach2s</b> --fn: <b>22133i</b>  --vb: 2. Abiturfach, offen --fr: Dieses Fach kommt nicht in unserer Liste vor. Damit wir es in unsere Liste aufnehmen können, nennen Sie mir bitte noch einmal das Fach genau.  --we: OFFEN: _____ <b>BUTTONS: verweigert (-97), weiß nicht (-98)</b>  --af: <b>goto 22133j</b> --end--</pre>

<p><b>22133j</b></p>	<p>--va: <b>asfach3</b>  --fn: <b>22133j</b></p> <p>--vb: 3. Abiturfach  --fr: (Und welches war Ihr drittes Abiturfach bzw. Ihr drittes Fach in Ihrer Schulabschlussprüfung?)</p> <p>--in: &lt;&lt;Bitte 3. Fach aus Liste auswählen. Bitte auch mündliche Abiturfächer erfassen.&gt;&gt;</p> <p>--we:  [Liste Schulfächer]  <b>BUTTONS: Fach nicht in Liste (-96), verweigert (-97), weiß nicht (-98)</b></p> <p>--af:  <b>if (22133j &gt; 0) goto 22133l</b>  <b>if (22133j = -96) goto 22133k</b>  <b>if (22133j = -97, -98) goto 22133aZ</b>  --end--</p>
<p><b>22133k</b></p>	<p>--va: <b>asfach3s</b>  --fn: <b>22133k</b></p> <p>--vb: 3. Abiturfach, offen  --fr: Dieses Fach kommt nicht in unserer Liste vor. Damit wir es in unsere Liste aufnehmen können, nennen Sie mir bitte noch einmal das Fach genau.</p> <p>--we:  OFFEN: _____  <b>BUTTONS: verweigert (-97), weiß nicht (-98)</b></p> <p>--af: <b>goto 22133l</b>  --end--</p>
<p><b>22133l</b></p>	<p>--va: <b>asfach4</b>  --fn: <b>22133l</b></p> <p>--vb: 4. Abiturfach  --fr:  (Und welches war Ihr viertes Abiturfach bzw. Ihr viertes Fach in Ihrer Schulabschlussprüfung?)</p> <p>--in: &lt;&lt;Bitte 4. Fach aus Liste auswählen. Bitte auch mündliche Abiturfächer erfassen.&gt;&gt;</p> <p>--we:  [Liste Schulfächer]  <b>BUTTONS: Fach nicht in Liste (-96), verweigert (-97), weiß nicht (-98)</b></p> <p>--af:  <b>if (22133l &gt; 0) goto 22133n</b>  <b>if (22133l = -96) goto 22133m</b>  <b>if (22133l = -97, -98) goto 22133aZ</b></p>

	--end--
<b>22133m</b>	<p>--va: <b>asfach4s</b> --fn: <b>22133m</b></p> <p>--vb: 4. Abiturfach, offen --fr: Dieses Fach kommt nicht in unserer Liste vor. Damit wir es in unsere Liste aufnehmen können, nennen Sie mir bitte noch einmal das Fach genau.</p> <p>--we: OFFEN: _____</p> <p><b>BUTTONS: verweigert (-97), weiß nicht (-98)</b></p> <p>--af: <b>goto 22133n</b> --end--</p>
<b>22133n</b>	<p>--va: <b>asfach5</b> --fn: <b>22133n</b></p> <p>--vb: 5. Abiturfach --fr: (Und welches war Ihr fünftes Abiturfach bzw. Ihr fünftes Fach in Ihrer Schulabschlussprüfung?)</p> <p>--in: &lt;&lt;Bitte 5. Fach aus Liste auswählen. Falls kein fünftes Abiturfach bzw. kein fünftes Schulabschlussprüfungsfach vorhanden, Button "kein 5. Fach" drücken. Bitte auch mündliche Abiturfächer erfassen.&gt;&gt;</p> <p>--we: [Liste Schulfächer] <b>BUTTONS: kein 5. Fach (-93), Fach nicht in Liste (-96), verweigert (-97), weiß nicht (-98)</b></p> <p>--af: <b>if (22133n = -96) goto 22133o</b> <b>if (22133n &lt;&gt; -96) goto 22133aZ</b> --end--</p>
<b>22133o</b>	<p>--va: <b>asfach5s</b> --fn: <b>22133o</b></p> <p>--vb: 5. Abiturfach, offen --fr: Dieses Fach kommt nicht in unserer Liste vor. Damit wir es in unsere Liste aufnehmen können, nennen Sie mir bitte noch einmal das Fach genau.</p> <p>--we: OFFEN: _____</p> <p><b>BUTTONS: verweigert (-97), weiß nicht (-98)</b></p> <p>--af: <b>goto 22133aZ</b> --end--</p>

22133aZ	<pre> --va: [ZS] zas1b_2 --fn: 22133aZ  --vb: Zeitstempel 1b_2 Schulgeschichte --fr: [ZS] Zeitstempel 1b_2 Schulgeschichte  --af: if ((22115 = 2, 10, 14 to 17, 19 to 21, 23 to 27) &amp; h_dauertan &gt; 1) goto 22133p if ((22115 &lt;&gt; 2, 10, 14 to 17, 19 to 21, 23 to 27) OR h_dauertan = 1) goto 22133Z --end-- </pre>
22133p	<pre> --va: asbsfach --fn: 22133p  --vb: Fachrichtung Bildungsgang --fr: Was war Ihre berufliche-Fachrichtung?  --in: &lt;&lt;Antwortvorgaben bitte vorlesen.&gt;&gt;  --we: 1: Wirtschaft und Verwaltung 2: Ernährung und Hauswirtschaft 3: Technik 4: Gesundheit und Soziales, Pflege 5: Gestaltung und Design, Kunst 6: Landwirtschaft, Agrarwirtschaft 7: Medien, Mediengestaltung, Kommunikation 8: Farbtechnik und Raumgestaltung 9: Biotechnologie 10: eine andere Fachrichtung <b>BUTTONS: es gab keine Fachrichtung (-93), verweigert (-97), weiß nicht (-98)</b>  --af: if (22133p = 10) goto 22133q if (22133p &lt;&gt; 10 &amp; h_etappe = 7, 8) goto 22133Z if (22133p &lt;&gt; 10 &amp; h_etappe = 6) goto 22133r --end-- </pre>
22133q	<pre> --va: asbsfacho --fn: 22133q  --vb: Fachrichtung Bildungsgang, offen --fr: Bitten nennen Sie mir die genaue Bezeichnung Ihrer Fachrichtung.  --we: OFFEN: _____ <b>BUTTONS: verweigert (-97), weiß nicht (-98)</b>  --af: </pre>

	<pre> <b>if (h_etappe = 7, 8) goto 22133Z</b> <b>if (h_etappe = 6) goto 22133r</b> --end-- </pre>
<b>22133r</b>	<pre> --va: <b>asbsunter1</b> --fn: <b>22133r</b>  --vb: fachpraktischer Unterricht --fr: Hatten Sie neben dem theoretischen Unterricht auch praktischen Unterricht? Gemeint ist zum Beispiel Unterricht in schuleigenen Lehrwerkstätten, Lehrküchen oder Schülerbüros, aber kein Praktikum in einem richtigen Betrieb.  --we: 1: ja 2: nein <b>BUTTONS: verweigert (-97), weiß nicht (-98)</b>  --af: <b>if (22133r = 1) goto 22133s</b> <b>if (22133r = 2, -97, -98) goto 22133t</b> --end-- </pre>
<b>22133s</b>	<pre> --va: <b>asbsunter2</b> --fn: <b>22133s</b>  --vb: Zeit fachpraktischer Unterricht --fr: Und wie viel Zeit haben Sie in diesem praktischen Unterricht verbracht?  --in: &lt;&lt;Antwortvorgaben bitte vorlesen.&gt;&gt;  --we: 1: sehr wenig Zeit 2: wenig Zeit 3: etwa die Hälfte 4: die meiste Zeit 5: fast die gesamte Zeit <b>BUTTONS: verweigert (-97), weiß nicht (-98)</b>  --af: <b>goto 22133t</b> --end-- </pre>
<b>22133t</b>	<pre> --va: <b>asbspra</b> --fn: <b>22133t</b>  --vb: Berufliche Schule Praktikum --fr: An einigen beruflichen Schulen findet der praktische Teil des Unterrichts als Praktikum in einem Betrieb, in einer sozialen Einrichtung oder in einer Firma statt. Wie war das in Ihrem Bildungsgang? Haben Sie in dieser Zeit ein Praktikum absolviert? </pre>



	<pre>--we: 1: ja 2: nein <b>BUTTONS: verweigert (-97), weiß nicht (-98)</b>  --af: <b>if (22133t = 1) goto 22133u</b> <b>if ((22133t = 2, -97, -98) &amp; 22133p &lt;&gt; -93) goto 22133v</b> <b>if ((22133t = 2, -97, -98) &amp; 22133p = -93) goto 22133Z</b> --end--</pre>
<b>22133u</b>	<pre>--va: <b>asbspraz</b> --fn: <b>22133u</b>  --vb: Berufliche Schule Praktikum Dauer --fr: Und wie viele Wochen Praktikum waren das insgesamt?  --we: OFFEN: _____ <b>BUTTONS: verweigert (-97), weiß nicht (-98)</b>  --ra: <b>1 to 99, -97, -98</b>  --af: <b>if (22133p &lt;&gt; -93) goto 22133v</b> <b>if (22133p = -93) goto 22133Z</b> --end--</pre>
<b>22133v</b>	<pre>--va: <b>asbsefeld</b> --fn: <b>22133v</b>  --vb: Einblick Berufsfeld --fr: Was denken Sie, wie viel Einblick in Ihre Fachrichtung haben Sie durch den Besuch dieser beruflichen Schule erhalten?  --in: &lt;&lt;Antwortvorgaben bitte vorlesen.&gt;&gt;  --we: 1: sehr viel 2: eher viel 3: eher wenig 4: gar keinen <b>BUTTONS: verweigert (-97), weiß nicht (-98)</b>  --af: <b>goto 22133Z</b> --end--</pre>

<p><b>22133Z</b></p>	<pre>--va: [ZS] zas1c --fn: 22133Z  --vb: Zeitstempel 1c Schulgeschichte --fr: [ZS] Zeitstempel 1c Schulgeschichte  --af: if ((22108 = 1, -97, -98) &amp; h_dauertan &gt; 1) goto 22134 if ((22108 = 2 OR h_dauertan = 1) &amp; 22103 = 2) goto 22105 if ((22108 = 2 OR h_dauertan = 1) &amp; 22103 = 3 &amp; 22107 = 22101a &amp; (22101P1 = 0, 2)) goto 22105 if ((22108 = 2 OR h_dauertan = 1) &amp; 22103 = 3 &amp; 22107 = 22101a &amp; 22101P1 = 1) goto 22134Z if ((22108 = 2 OR h_dauertan = 1) &amp; (22103 = 4 OR (22103 = 3 &amp; 22107 &lt; 22101a))) goto 22134Z --end--</pre>
<p><b>22134</b></p>	<pre>--va: asat --fn: 22134  --vb: Schulbesuch für mind. 1 Monat im Ausland --fr: Haben Sie in dieser Zeit von &lt;22118&gt; bis &lt;22119&gt; für mindestens einen Monat eine Schule in einem anderen Land als in Deutschland besucht?  --in: &lt;&lt;Nicht erfasst werden sollen kurze Besuche an Partnerschulen.&gt;&gt;  --we: 1: ja 2: nein <b>BUTTONS: verweigert (-97), weiß nicht (-98)</b>  --af: if (22103 = 2) goto 22105 if (22103 = 3 &amp; 22107 = 22101a &amp; (22101P1 = 0, 2)) goto 22105 if (22103 = 3 &amp; 22107 = 22101a &amp; 22101P1 = 1) goto 22134Z if (22103 = 3 &amp; 22107 &lt; 22101a) goto 22134Z if (22103 = 4) goto 22134Z --end--</pre>

<p><b>22105</b></p>	<pre>--va: asintro1 --fn: 22105  --vb: Intro Schulen --fr: <b>if (ALL(22104 = 2))</b> Entschuldigung, dann haben wir diese Information im letzten Interview versehentlich falsch aufgenommen. Haben Sie denn seit &lt;20101P3(intmPRE / intjPRE)&gt; eine allgemeinbildende Schule besucht? (Bitte denken Sie dabei auch an allgemeinbildende Schulen des zweiten Bildungsweges, wie zum Beispiel Abendschulen.)  <b>if (22103 = 2 OR ANY(22104 = 1))</b> Haben Sie seit &lt;20101P3(intmPRE / intjPRE)&gt; (außer dieser Schule/diesen Schulen) noch eine weitere allgemeinbildende Schule besucht? (Bitte denken Sie dabei auch an allgemeinbildende Schulen des zweiten Bildungsweges, wie zum Beispiel Abendschulen)  --in: &lt;&lt;Hier sollen nur Schulen aufgenommen werden, die (auch) zu einem allgemeinbildenden Schulabschluss (d.h. Hauptschulabschluss, Mittlere Reife, Fachhochschulreife, Abitur) führen. Allgemeinbildende Abschlüsse (z.B. Hauptschulabschluss, Mittlere Reife, Fachhochschulreife, Abitur) sind nicht berufsqualifizierend.&gt;&gt;  --we: 1: ja 2: nein <b>BUTTONS: verweigert (-97), weiß nicht (-98)</b>  --af: goto 22134Z --end--</pre>
<p><b>22134Z</b></p>	<pre>--va: [ZS] zas2 --fn: 22134Z  --vb: Zeitstempel 2 Schulgeschichte --fr: [ZS] Zeitstempel 2 Schulgeschichte, ZS für jede Episode  --af: <b>if ((22103 = 2, 3) &amp; (22105 = 2, -97, -98)) goto 22106</b> <b>if ((22103 = 2, 3) &amp; (22105 = 1 OR 22107 &lt; 22101a)) goto 22107Z</b> <b>if (22103 = 3 &amp; 22107 = 22101a &amp; 22101P1 = 1) goto 22137Z</b> <b>if (22103 = 4) goto 30150</b> --end--</pre>
	<pre>--st: <b>ENDE der Schulepisodenschleife</b> --end--</pre>
	<pre>--st: <b>Beginn zuerkannter Schulabschluss</b> --end--</pre>

<p><b>22106</b></p>	<pre>--va: asintro2 --fn: 22106  --vb: Intro Abschlüsse --fr: <b>if (NO(22122 = 1 to 7))</b> Haben Sie seit &lt;20101P3(intmPRE / intjPRE)&gt; einen allgemeinbildenden Schulabschluss erreicht oder zuerkannt bekommen (z.B. über eine Externenprüfung oder durch das Erreichen der 11. Klasse des Gymnasiums)?  <b>if (ANY(22122 = 1 to 7))</b> Haben Sie darüber hinaus seit &lt;20101P3(intmPRE / intjPRE)&gt; einen allgemeinbildenden Schulabschluss erreicht oder zuerkannt bekommen (z.B. über eine Externenprüfung oder durch das Erreichen der 11. Klasse des Gymnasiums)?  --in: &lt;&lt;Als Teilnehmer einer Externenprüfung zählt man, wenn man nicht am vorbereitenden Unterricht zum Erreichen des entsprechenden Schulabschlusses teilnimmt, sondern sich selbstständig oder durch einen anderen Unterricht vorbereitet. Allgemeinbildende Abschlüsse sind z.B. Hauptschulabschluss, Mittlere Reife, Fachhochschulreife oder Abitur; sie sind keine Ausbildung für einen Beruf.&gt;&gt;  --we: 1: ja 2: nein <b>BUTTONS: verweigert (-97), weiß nicht (-98)</b>  --af: <b>if (22106 = 1) goto 22140Z</b> <b>if (22106 = 2, -97, -98) goto 22106a</b> --end--</pre>
	<pre>--st: <b>Beginn Schleife zuerkannter Schulabschluss</b> --end--</pre>
	<pre>--va: <b>[ZS] zas2b</b> --fn: <b>22140Z</b>  --vb: Zeitstempel 2b zuerkannte Schulabschlüsse --fr: <b>[ZS] Zeitstempel 2b zuerkannte Schulabschlüsse</b>  --af: <b>goto 22141</b> --end--</pre>

22141	<pre>--va: <b>asznr</b> --fn: <b>22141</b>  --vb: Nummer zuerkannter Abschluss --fr: [AUTO] Nummer zuerkannter Abschluss  --af: <b>goto 22142</b> --end--</pre>
22142	<pre>--va: <b>aszinaus</b> --fn: <b>22142</b>  --vb: zuerkannter Abschluss in Deutschland? --fr: Haben Sie diesen Schulabschluss in Deutschland erworben?  --we: 1: ja 2: nein <b>BUTTONS: verweigert (-97), weiß nicht (-98)</b>  --af: <b>if (22142 = 1, -97, -98) goto 22144</b> <b>if (22142 = 2) goto 22143</b> --end--</pre>
22143	<pre>--va: <b>aszland</b> --fn: <b>22143</b>  --vb: Land des zuerkannten Schulabschlusses --fr: In welchem Land haben Sie den Schulabschluss gemacht?  --we: [Länderliste] <b>BUTTONS: Land nicht in Liste (-96), verweigert (-97), weiß nicht (-98)</b>  --af: <b>if (22143 = -96) goto 22143a</b> <b>if (22143 &lt;&gt; -96) goto 22144</b> --end--</pre>
22143a	<pre>--va: <b>aszlands</b> --fn: <b>22143a</b>  --vb: Land des Schulabschlusses (offen) --fr: Dieses Land kommt nicht in unserer Liste vor. Damit wir es in unsere Liste aufnehmen können, nennen Sie mir bitte noch einmal das Land genau, in dem Sie diesen Schulabschluss gemacht haben.  --in: &lt;&lt;Bitte Namen des Landes genau und in korrekter Schreibweise erfassen.&gt;&gt;</pre>

	<p>--we: OFFEN: _____ <b>BUTTONS: verweigert (-97), weiß nicht (-98)</b></p> <p>--af: <b>goto 22144</b> --end--</p>
22144	<p>--va: <b>aszdat (aszm / aszj)</b> --fn: <b>22144</b></p> <p>--vb: Datum (-monat/-jahr) der Zuerkennung des Abschlusses --fr: Wann haben Sie diesen Abschluss erreicht bzw. zuerkannt bekommen?</p> <p>--in: &lt;&lt;Erinnert sich ZP nur an Jahreszeiten, bitte folgende Nummern eingeben: 21 = Jahresanfang/Winter, 24 = Frühjahr/Ostern, 27 = Jahresmitte/Sommer, 30 = Herbst, 32 = Jahresende&gt;&gt;</p> <p>--we: bis Monat ____ Jahr ____ <b>BUTTONS: in diesem Monat (-5), verweigert (-97), weiß nicht (-98)</b></p> <p>--ac: <b>autoif (22144 = -5) 22144 = 20102(intm/intj)</b></p> <p>--af: <b>goto 22145</b> --end--</p>
22145	<p>--va: <b>aszu</b> --fn: <b>22145</b></p> <p>--vb: zuerkannter Schulabschluss --fr: <b>if (22142 = 1, -97, -98)</b> Und welchen Schulabschluss haben Sie da erreicht bzw. zuerkannt bekommen?</p> <p><b>if (22142 = 2)</b> Und welchen Schulabschluss haben Sie da erreicht bzw. zuerkannt bekommen? Bitte nennen Sie mir den entsprechenden deutschen Schulabschluss.</p> <p>--in: &lt;&lt;Vorgaben nicht vorlesen. Wenn Fachabitur angegeben wird, bitte nachfragen, ob damit die Zugangsberechtigung für ein Studium an einer Fachhochschule oder an einer Universität erworben wurde. Wenn Fachhochschule, dann zu Kategorie 4 zuordnen, wenn Universität, zu Kategorie 5 zuordnen.&gt;&gt;</p> <p>--we: <b>if (h_etalpe = 6, 7) 1: einfacher Hauptschulabschluss/Berufsbildungs-/Berufsreife, Erster allgemeinbildender Schulabschluss</b></p>

	<p><b>if (h_etappe = 8)</b> 1: einfacher Haupt-/Volksschulabschluss/8. Klasse POS  2: qualifizierender/ qualifizierter Hauptschulabschluss/ Erweiterte Berufsbildungsreife/  Berufsreife mit Leistungsfeststellung/ Sekundarabschluss I – Hauptschulabschluss/  Hauptschulabschluss nach Klasse 10</p> <p><b>if (h_etappe = 6, 7)</b> 3: Mittlere Reife/ Real-/Wirtschaftsschulabschluss/Fachschul/  Fachoberschulreife, Mittlerer Schulabschluss, Mittlerer Bildungs- /Erweiterter Sekundar- /  Qualifizierter Sekundar-, Erweiterter Realschul-/Qualifizierter Realschulabschluss</p> <p><b>if (h_etappe = 8)</b> 3: Mittlere Reife/ Real-/ Wirtschaftsschulabschluss/ Fachschul/  Fachoberschulreife/10. Klasse POS</p> <p>4: Fachhochschulreife</p> <p><b>if (h_etappe = 6, 7)</b> 5: andere Hochschulreife (Abitur)</p> <p><b>if (h_etappe = 8)</b> 5: andere Hochschulreife (Abitur/EOS 12. Klasse)</p> <p>6: Sonder-/Förderschulabschluss  7: anderer Abschluss</p> <p><b>BUTTONS: verweigert (-97), weiß nicht (-98)</b></p> <p>--af: goto 22146  --end--</p>
22146	<p>--va: aszintro2  --fn: 22146</p> <p>--vb: Intro zuerkannte Abschlüsse  --fr:</p> <p>Haben Sie (außer den Schulabschlüssen, die Sie mir bereits genannt haben) seit <b>&lt;20101P3&gt;</b>  einen weiteren allgemeinbildenden Schulabschluss erreicht oder zuerkannt bekommen (z.B.  über eine Externenprüfung oder durch das Erreichen der 11. Klasse des Gymnasiums)?</p> <p>--in:</p> <p>&lt;&lt;Als Teilnehmer einer Externenprüfung zählt man, wenn man nicht am vorbereitenden  Unterricht zum Erreichen des entsprechenden Schulabschlusses teilnimmt, sondern sich  selbstständig oder durch einen anderen Unterricht vorbereitet. Allgemeinbildende Abschlüsse  sind z.B. Hauptschulabschluss, Mittlere Reife, Fachhochschulreife oder Abitur; sie sind keine  Ausbildung für einen Beruf.&gt;&gt;</p> <p>--we:</p> <p>1: ja  2: nein</p> <p><b>BUTTONS: verweigert (-97), weiß nicht (-98)</b></p> <p>--af: goto 22147Z  --end--</p>

<b>22147Z</b>	<pre>--va: [ZS] zas2c --fn: 22147Z  --vb: Zeitstempel 2c zuerkannte Schulabschlüsse --fr: [ZS] Zeitstempel 2c zuerkannte Schulabschlüsse, ZS für jedes Ereignis  --af: <b>if (22146 = 1) goto 22140Z</b> <b>if (22146 = 2, -97, -98) goto 22106a</b> --end--</pre>
	<pre>--st: <b>Ende Schleife zuerkannter Schulabschluss</b> --end--</pre>
<b>22106a</b>	<pre>--va: asabi --fn: 22106a  --vb: Abitur/FHS-Reife in Deutschland erworben (h_asabi, 22106a, 22108, 22122, 22142, 22145) --fr: [AUTO] Abitur/FHS-Reife in Deutschland erworben  --we: 0: kein Abitur/FHS-Reife 1: Abitur/FHS-Reife in Deutschland erworben 2: Abitur/FHS-Reife im Ausland erworben  --ac: <b>autoif (ANY((22122 = 4, 5) &amp; 22108 = 2) &amp; 22106a &lt;&gt; 1) 22106a = 2</b> <b>autoif (ANY((22122 = 4, 5) &amp; (22108 = 1, -97, -98))) 22106a = 1</b> <b>autoif (ANY((22145 = 4, 5) &amp; 22142 = 2) &amp; 22106a &lt;&gt; 1) 22106a = 2</b> <b>autoif (ANY((22145 = 4, 5) &amp; (22142 = 1, -97, -98))) 22106a = 1</b>  --af: <b>goto 22137Z</b> --end--</pre>
<b>22137Z</b>	<pre>--va: [ZS] zas3 --fn: 22137Z  --vb: Zeitstempel 3 Schulgeschichte --fr: [ZS] Zeitstempel 3 Schulgeschichte  --af: <b>goto 22200Z (Modul E678P_22AS_out)</b> --end--</pre>



	<p>--st: <b>BV - Berufsvorbereitung</b></p> <p><b>E7W3 Hauterhebung Panelbefragung (B59)</b></p> <p><b>Grundlage: B49 Großpilot</b></p> <p><b>Version 1.01</b></p> <p><b>Stand: 28.01.2013</b></p> <p>--end--</p>
<b>23100Z</b>	<p>--va: [ZS] zbv1</p> <p>--fn: <b>23100Z</b></p> <p>--vb: Zeitstempel 1 Berufsvorbereitung</p> <p>--fr: [ZS] Zeitstempel 1 Berufsvorbereitung</p> <p>--af: <b>goto 23101</b></p> <p>--ef:</p> <p><b>Modul E678P_22AS_out: h_etappe = 7, 8</b></p> <p><b>Modul E678P_22AS_in: h_etappe = 6</b></p> <p>--end--</p>
	<p>--va: [HILF] h_etappe</p> <p>--vb: Etappennummer</p> <p>--fr: [HILF] Etappennummer</p> <p>--we:</p> <p>6: Etappe 6</p> <p>7: Etappe 7</p> <p>8: Etappe 8</p> <p>--end--</p>
<b>23101</b>	<p>--va: <b>caseid</b></p> <p>--fn: <b>23101</b></p> <p>--vb: Personennummer</p> <p>--fr: [AUTO] Personennummer</p> <p>--ac: <b>autoif (20101a) h_etappe = 20101a</b></p> <p>--af: <b>goto 23101a</b></p> <p>--end--</p>
<b>23101a</b>	<p>--va: <b>bvauf_n</b></p> <p>--fn: <b>23101a</b></p>

	<pre> --vb: Anzahl der BV-Aufsetzepisoden --fr: [AUTO] Anzahl der BV-Aufsetzepisoden  --we: [OFFEN]: _ _  --af: <b>if (23101a &gt; 0) goto 23107Z</b> <b>if (23101a = 0 &amp; 20102(intj) - 20106(gebj) &lt; 30) goto 23105</b> <b>if (23101a = 0 &amp; 20102(intj) - 20106(gebj) &gt;= 30) goto 23144Z</b> --end-- </pre>
23105	<pre> --va: <b>bvintro</b> --fn: <b>23105</b>  --vb: Intro Berufsvorbereitung --fr: <b>if (h_etappe = 7, 8)</b> Haben Sie seit <b>&lt;20101P3(intmPRE / intjPRE)&gt;</b> an einer der folgenden Maßnahmen teilgenommen: - an einem Berufsvorbereitungsjahr, - an einem Berufsgrundbildungsjahr, - an einer einjährigen Berufsfachschulausbildung speziell zur Berufsvorbereitung, - oder an einer berufsvorbereitende Maßnahme des Arbeitsamtes/ Arbeitsagentur (z.B. JUMP, EQJ, AQJ)?  <b>if (h_etappe = 6)</b> Kommen wir nun zum Zeitraum seit unserem letzten Interview, also ab <b>&lt;20101P3(intmPRE /intjPRE)&gt;</b> bis heute. Haben Sie seit <b>&lt;20101P3(intmPRE / intjPRE)&gt;</b> eine Berufsvorbereitung begonnen, also zum Beispiel ein Berufsvorbereitungsjahr oder eine Einstiegsqualifizierung? Gemeint sind alle Maßnahmen, mit denen Sie !!keinen!! anerkannten Ausbildungsabschluss machen können.  --in: <b>if (h_etappe = 6)</b> &lt;&lt;Bei Bedarf weitere Beispiele / Präzisierungen nennen: Berufsvorbereitungsjahr, kurz BVJ einjährige Berufsfachschule speziell zur Berufsvorbereitung zweijährige Berufsfachschule, um einen höheren Schulabschluss zu erwerben Einstiegsqualifizierung, kurz EQ oder Einstiegsqualifizierungsjahr, kurz EQJ berufsvorbereitende Maßnahme der Arbeitsagentur bzw. des Arbeitsamtes, kurz BvB&gt;&gt;  --we: 1: ja 2: nein <b>BUTTONS: verweigert (-97), weiß nicht (-98)</b>  --af: <b>if (23105 = 1) goto 23107Z</b> <b>if (23105 = 2, -97, -98) goto 23144Z</b> </pre>

	--end--
	--st: <b>BEGINN der Berufsvorbereitungsschleife</b> --end--
<b>23107Z</b>	--va: <b>[ZS] zbv1b</b> --fn: <b>23107Z</b>  --vb: Zeitstempel 1b Berufsvorbereitung --fr: [ZS] Zeitstempel 1b Berufsvorbereitung  --af: <b>goto 23110</b>  --ef: <b>Modul E678P_30X: 30300 = 3 OR 30302 = 2</b> --end--
	--va: <b>[HILF] h_dauertan</b>  --vb: Episode dauert an --fr: [HILF] Episode dauert an  --we: 1: Episode dauert an 2: Episode endet zum Interviewmonat 3: Episode endet vor Interviewmonat 4: Episodenende = Missing --end--
	--va: <b>[HILF] h_bvdau</b>  --vb: Dauer der BV --fr: [HILF] Dauer der BV (aktuell oder abgeschlossen)  --we: OFFEN: ____ Monate -5: Wegen Datumsmisssing nicht berechenbar --end--
	--va: <b>[HILF] h_bvdau2</b>  --vb: Dauer der BV dichotom --fr: [HILF] Dauer der BV dichotom  --we: 1: weniger als 2 Monate 2: 2 Monate und länger oder unbekannt --end--

	<pre> --va: [HILF] h_bvtypsPRE  --vb: Preload Maßnahmetext (23103P5) --fr: [HILF] Preload Maßnahmetext (Textzuordnung nach Code von 23103P5)  --we: <b>if (h_etappe = 7, 8)</b> 1: Berufsvorbereitungsjahr 2: Berufsgrundbildungsjahr 3: einjährige Berufsfachschule speziell zur Berufsvorbereitung 4: berufsvorbereitende Maßnahme des Arbeitsamtes/ Arbeitsagentur (z.B. JUMP, EQJ, AQJ) -97: Maßnahme -98: Maßnahme  <b>if (h_etappe = 6)</b> 1: Berufsvorbereitungsjahr, kurz BVJ 2: Berufsgrundbildungsjahr, kurz BGJ 3: einjährige Berufsfachschule speziell zur Berufsvorbereitung 5: Einstiegsqualifizierung, kurz EQ oder Einstiegsqualifizierungsjahr, kurz EQJ 6: zweijährige Berufsfachschule, um einen höheren Schulabschluss zu erwerben 7: berufsvorbereitende Maßnahme der Arbeitsagentur bzw. des Arbeitsamtes, kurz BvB 8: Berufseinstiegsjahr, kurz BEJ 9: Maßnahme, in der man sich auf eine Ausbildung vorbereiten kann -97: Maßnahme -98: Maßnahme --end-- </pre>
23110	<pre> --va: <b>bvnr</b> --fn: <b>23110</b>  --vb: Episodennummer BV-Maßnahme --fr: [AUTO] Nummer der BV-Maßnahme  --af: <b>goto 23103</b> --end-- </pre>

<b>23103</b>	<pre> --va: <b>bvmod2</b> --fn: <b>23103</b>  --vb: Episodenmodus --fr: [AUTO] Episodenmodus  --we: 2: neu aufgenommene Episode im Panel 3: aufgesetzte Episode im Panel 4: im X-Modul ergänzt  --ac: <b>autoif (30300 &lt;&gt; 3 &amp; 23101a &lt; 23110) 23103 = 2</b> <b>autoif (30300 &lt;&gt; 3 &amp; 23101a &gt;= 23110) 23103 = 3</b> <b>autoif (30300 = 3) 23103 = 4</b>  --af: <b>if (23103 = 2, 4) goto 23109</b> <b>if (23103 = 3) goto 23103P1</b> --end-- </pre>
<b>23103P1</b>	<pre> --va: <b>bvnr1PRE</b> --fn: <b>23103P1</b>  --vb: Preload BV-Episodennummer bei !!Ersterfassung!! dieser Episode (23110 / 23103P1) --fr: [AUTO] Preload BV-Episodennummer bei !!Ersterfassung!! dieser Episode  --af: <b>goto 23103P2</b> --end-- </pre>
<b>23103P2</b>	<pre> --va: <b>bvwe1PRE</b> --fn: <b>23103P2</b>  --vb: Preload Studiennummer bei !!Ersterfassung!! dieser Episode (20101b / 23103P2) --fr: [AUTO] Preload Studiennummer bei !!Ersterfassung!! dieser Episode  --af: <b>goto 23103P3</b> --end-- </pre>
<b>23103P3</b>	<pre> --va: <b>bvnrPRE</b> --fn: <b>23103P3</b>  --vb: Preload BV-Episodennummer dieser Episode (23110) --fr: [AUTO] Preload BV-Episodennummer dieser Episode in der letzten Befragungswelle  --af: <b>goto 23103P4</b> --end-- </pre>

23103P4	<pre>--va: bvwePRE --fn: 23103P4  --vb: Preload Studiennummer der letzten Befragung (20101b) --fr: [AUTO] Preload Studiennummer der letzten Befragung  --af: goto 23103P5 --end--</pre>
23103P5	<pre>--va: bvmnPRE --fn: 23103P5  --vb: Preload Maßnahmeart (23109) --fr: [AUTO] Preload Maßnahmeart  --we: <b>if (h_etappe = 7, 8)</b> 1: Berufsvorbereitungsjahr 2: Berufsgrundbildungsjahr 3: einjährige Berufsfachschule speziell zur Berufsvorbereitung 4: berufsvorbereitende Maßnahme des Arbeitsamtes/ Arbeitsagentur (z.B. JUMP, EQJ, AQJ) -97: verweigert -98: weiß nicht  <b>if (h_etappe = 6)</b> 1: Berufsvorbereitungsjahr, kurz BVJ 2: Berufsgrundbildungsjahr, kurz BGJ 3: einjährige Berufsfachschule speziell zur Berufsvorbereitung 5: Einstiegsqualifizierung, kurz EQ oder Einstiegsqualifizierungsjahr, kurz EQJ 6: zweijährige Berufsfachschule, um einen höheren Schulabschluss zu erwerben 7: berufsvorbereitende Maßnahme der Arbeitsagentur bzw, des Arbeitsamtes, kurz BvB 8: andere Maßnahme, in der man sich auf eine Ausbildung vorbereiten kann -97: verweigert -98: weiß nicht  --ac: <b>autoif (23103P5 &lt;&gt; 8) 23109 = 23103P5</b> <b>autoif (23103P5 = 8) 23109 = 9</b> <b>autoif (23103P5 &lt;&gt; 8) h_bvtypsPRE = 23103P5</b> <b>autoif (23103P5 = 8) h_bvtypsPRE = 9</b>  --af: goto 23103P6 --end--</pre>

23103P6	<pre> --va: <b>bvstdatPRE (bvstmPRE / bvstjPRE)</b> --fn: <b>23103P6</b>  --vb: Preload Startdatum (-monat/-jahr) BV-Episode (23111) --fr: [AUTO] Preload Startdatum (-monat/-jahr) BV-Episode  --we: Monat __ Jahr ____  --ac: <b>autoif (23103P6) 23111 = 23103P6</b>  --af: <b>if (h_etappe = 7, 8) goto 23104</b> <b>if (h_etappe = 6) goto 23103P8</b> --end-- </pre>
23103P8	<pre> --va: <b>bvmod2PRE</b> --fn: <b>23103P8</b>  --vb: Preload Episodenmodus (23103) --fr: [AUTO] Preload Episodenmodus  --we: 1: Erstbefragung 2: neu aufgenommene Episode im Panel 3: aufgesetzte Episode im Panel 4: im X-Modul ergänzt  --af: <b>goto 23104</b> --end-- </pre>
23104	<pre> --va: <b>bvintrop</b> --fn: <b>23104</b>  --vb: Episodenfortschreibung --fr: <b>if (23110 = 1)</b> In unserem letzten Interview im <b>&lt;20101P3(intmPRE / intjPRE)&gt;</b> haben wir notiert, dass Sie zu diesem Zeitpunkt ein/e <b>&lt;h_bvtypsPRE&gt;</b> besucht haben.  <b>if (23110 &gt; 1)</b> Darüber hinaus haben wir in unserem letzten Interview im <b>&lt;20101P3(intmPRE / intjPRE)&gt;</b> notiert, dass Sie zu diesem Zeitpunkt ein/e <b>&lt;h_bvtypsPRE&gt;</b> besucht haben.  --we: 1: Zielperson widerspricht NICHT 2: Zielperson widerspricht  --ac: <b>autoif (23104 = 2) 23112 = 20101P3(intmPRE / intjPRE)</b> <b>autoif (23104 = 2) h_dauertan = 3</b> </pre>

	<pre>--af: <b>if (23104 = 1) goto 23112</b> <b>if (23104 = 2 &amp; 23110 = 23101a) goto 23137</b> <b>if (23104 = 2 &amp; 23110 &lt; 23101a) goto 23137Z</b> --end--</pre>
23109	<pre>--va: <b>bvmn</b> --fn: <b>23109</b>  --vb: Maßnahmeart --fr: <b>if (h_etappe = 7, 8 &amp; 23110 = 1 &amp; 23103 &lt;&gt; 4)</b> Beginnen wir mit der ersten Maßnahme. An welcher der folgenden Maßnahmen haben Sie teilgenommen?  <b>if (h_etappe = 6 &amp; 23110 = 1 &amp; 23103 &lt;&gt; 4)</b> Beginnen wir mit der ersten Maßnahme. Was für eine Maßnahme war das?  <b>if (h_etappe = 7, 8 &amp; (23110 &gt; 1 OR 23103 = 4))</b> An welcher der folgenden Maßnahmen haben Sie teilgenommen?  <b>if (h_etappe = 6 &amp; (23110 &gt; 1 OR 23103 = 4))</b> Was für eine Maßnahme war das?  --in: <b>if (h_etappe = 7, 8)</b> &lt;&lt;Antworten bitte vorlesen.&gt;&gt;  <b>if (h_etappe = 6)</b> &lt;&lt;Antworten bitte nur bei Bedarf vorlesen.&gt;&gt;  --we: <b>if (h_etappe = 7, 8)</b> 1: Berufsvorbereitungsjahr, kurz BVJ 2: Berufsgrundbildungsjahr, kurz BGJ 3: einjährige Berufsfachschule speziell zur Berufsvorbereitung 4: berufsvorbereitende Maßnahme des Arbeitsamtes/ Arbeitsagentur (z.B. JUMP, EQJ, AQJ) <b>BUTTONS: verweigert (-97), weiß nicht (-98)</b>  <b>if (h_etappe = 6)</b> 1: Berufsvorbereitungsjahr, kurz BVJ 2: Berufsgrundbildungsjahr, kurz BGJ 3: einjährige Berufsfachschule speziell zur Berufsvorbereitung 5: Einstiegsqualifizierung, kurz EQ oder Einstiegsqualifizierungsjahr, kurz EQJ 6: zweijährige Berufsfachschule, um einen höheren Schulabschluss zu erwerben 7: berufsvorbereitende Maßnahme der Arbeitsagentur bzw., des Arbeitsamtes, kurz BvB 8: Berufseinstiegsjahr, kurz BEJ 9: Eine andere Maßnahme, in der man sich auf eine Ausbildung vorbereiten kann <b>BUTTONS: verweigert (-97), weiß nicht (-98)</b></pre>



	<pre>--af: <b>if (23109 = 1 to 8, -97, -98) goto 23111</b> <b>if (23109 = 9) goto 23109a</b> --end--</pre>
<b>23109a</b>	<pre>--va: <b>bvmno</b> --fn: <b>23109a</b>  --vb: BV Maßnahmeart offen --fr: Bitte nennen Sie die genaue Bezeichnung der Maßnahme.  --we: [OFFEN]: _____ <b>BUTTONS: verweigert (-97), weiß nicht (-98)</b>  --af: <b>goto 23111</b> --end--</pre>
<b>23111</b>	<pre>--va: <b>bvstdat (bvstm / bvstj)</b> --fn: <b>23111</b>  --vb: Beginn Berufsvorbereitung --fr: <b>if (h_etappe = 7, 8)</b> Von wann bis wann haben Sie diese Maßnahme besucht?  <b>if (h_etappe = 6)</b> Wann haben Sie diese berufsvorbereitende Maßnahme begonnen?  --in: &lt;&lt;Sofern Maßnahme unterbrochen wurde, den gesamten Zeitraum erfassen. Erinnert sich ZP nur an Jahreszeiten, bitte folgende Nummern eingeben: 21=Jahresanfang/Winter, 24=Frühjahr/Ostern, 27=Jahresmitte/Sommer, 30=Herbst, 32=Jahresende&gt;&gt;  --we: von Monat ____ Jahr ____ <b>BUTTONS: verweigert (-97), weiß nicht (-98)</b>  --af: <b>goto 23112</b> --end--</pre>
<b>23112</b>	<pre>--va: <b>bvenddat (bvendm / bvendj)</b> --fn: <b>23112</b>  --vb: Enddatum (-monat/-jahr) Berufsvorbereitung --fr: <b>if (h_etappe = 7, 8 &amp; (23103 = 2, 4))</b></pre>

	<p>(Bis wann haben Sie diese Maßnahme besucht?)</p> <p><b>if (h_etappe = 7, 8 &amp; 23103 = 3)</b> Bis wann haben Sie diese Maßnahme besucht?</p> <p><b>if (h_etappe = 6)</b> Bis wann haben Sie diese Maßnahme besucht?</p> <p>--in: &lt;&lt;Erinnert sich ZP nur an Jahreszeiten, bitte folgende Nummern eingeben: 21=Jahresanfang/Winter, 24=Frühjahr/Ostern, 27=Jahresmitte/Sommer, 30=Herbst, 32=Jahresende&gt;&gt;</p> <p>--we: bis Monat ____ Jahr ____ <b>BUTTONS: bis heute (-5), verweigert (-97), weiß nicht (-98)</b></p> <p>--ac: <b>autoif (23112 = -5) h_dauertan = 1</b> <b>autoif (23112 = 20102(intm/intj)) h_dauertan = 2</b> <b>autoif (23112 &gt; 0 &amp; 23112 &lt; 20102(intm/intj)) h_dauertan = 3</b> <b>autoif (23112 = -97, -98) h_dauertan = 4</b> <b>autoif (23112 = -5) 23113 = 1</b> <b>autoif (23112 = -5) 23112 = 20102(intm/intj)</b> <b>autoif ((23111(bvstm) = 1 to 12) &amp; (23112(bvendm) = 1 to 12)) h_bvdau = (((23112(bvendj) - 1900) * 12) + 23112(bvendm)) - (((23111(bvstj) - 1900) * 12) + 23111(bvstm)) + 1</b> <b>autoif ((23111(bvstm) = 1 to 12) &amp; (23112(bvendm) = 21 to 32)) h_bvdau = (((23112(bvendj) - 1900) * 12) + 23112(bvendm) - 20) - (((23111(bvstj) - 1900) * 12) + 23111(bvstm)) + 1</b> <b>autoif ((23111(bvstm) = 21 to 32) &amp; (23112(bvendm) = 1 to 12)) h_bvdau = (((23112(bvendj) - 1900) * 12) + 23112(bvendm)) - (((23111(bvstj) - 1900) * 12) + 23111(bvstm) - 20)) + 1</b> <b>autoif ((23111(bvstm) = 21 to 32) &amp; (23112(bvendm) = 21 to 32)) h_bvdau = (((23112(bvendj) - 1900) * 12) + 23112(bvendm) - 20) - (((23111(bvstj) - 1900) * 12) + 23111(bvstm) - 20)) + 1</b> <b>autoif (23111(bvstm) &lt; 0 OR 23111(bvstj) &lt; 0 OR 23112(bvendm) &lt; 0 OR 23112(bvendj) &lt; 0) h_bvdau = -5</b></p> <p><b>autoif (h_bvdau = 1, 2) h_bvdau2 = 1</b> <b>autoif (h_bvdau &gt; 2 or h_bvdau = -5) h_bvdau2 = 2</b></p> <p>--af: <b>if (h_etappe = 6 &amp; h_dauertan &lt;&gt; 2 &amp; (23103 = 2, 4)) goto 23113a</b> <b>if ((h_etappe = 7, 8 &amp; h_dauertan &lt;&gt; 2) OR (h_etappe = 6 &amp; h_dauertan &lt;&gt; 2 &amp; 23103 = 3)) goto 23114Z</b> <b>if (h_dauertan = 2) goto 23113</b> --end--</p>
23113	<p>--va: <b>bviz</b></p> <p>--fn: <b>23113</b></p>

	<p>--vb: Andauern des Berufsvorbereitungsjahres --fr: Nehmen Sie derzeit noch an dieser Maßnahme teil?</p> <p>--we: 1: ja, nehme noch teil 2: nein <b>BUTTONS: verweigert (-97), weiß nicht (-98)</b></p> <p>--ac: <b>autoif (23113 = 1) h_dauertan = 1</b></p> <p>--af: <b>if (h_etalpe = 6 &amp; (23103 = 2, 4)) goto 23113a</b> <b>if (h_etalpe = 7, 8 OR (h_etalpe = 6 &amp; 23103 = 3)) goto 23114Z</b> --end--</p>
23113a	<p>--va: <b>bvvz</b> --fn: <b>23113a</b></p> <p>--vb: Berufsvorbereitung Vollzeit - Teilzeit --fr: Besuchen/besuchten Sie diese Berufsvorbereitung in Vollzeit oder in Teilzeit?</p> <p>--in: &lt;&lt;Bei Bedarf vorlesen: Mit Vollzeit ist gemeint, dass die Berufsvorbereitung hauptsächlich besucht wird, Teilzeit meint eine Berufsvorbereitung, die nur nebenher besucht wird.&gt;&gt;</p> <p>--we: 1: Vollzeit 2: Teilzeit <b>BUTTONS: verweigert (-97), weiß nicht (-98)</b></p> <p>--af: <b>goto 23114</b> --end--</p>
23114	<p>--va: <b>bvgem</b> --fn: <b>23114</b></p> <p>--vb: Gemeinde der Maßnahme --fr: Nennen Sie mir bitte den Ort bzw. die Gemeinde, in dem die Maßnahme stattfand/stattfindet!</p> <p>--we: [Gemeindeliste] <b>BUTTONS: Ort im Ausland (-5), Ort nicht in Liste (-96), verweigert (-97), weiß nicht (-98)</b></p> <p>--af: <b>if (23114 = -96) goto 23114a</b> <b>if (23114 = 1011) goto 23114c</b> <b>if (23114 &lt;&gt; -96, 1011) goto 23114Z</b> --end--</p>

23114a	<pre> --va: <b>bvgems</b> --fn: <b>23114a</b>  --vb: Gemeindename der Maßnahme (offen) --fr: Dieser Ort kommt nicht in unserer Liste vor. Damit wir den Ortsnamen in unsere Liste aufnehmen können, nennen Sie mir bitte noch einmal den Ort genau!  --in: &lt;&lt;Bitte Ortsnamen genau und in korrekter Schreibweise erfassen!&gt;&gt;  --we: OFFEN: _____ <b>BUTTONS: Ort im Ausland (-5), verweigert (-97), weiß nicht (-98)</b>  --af: <b>if (23114a &lt;&gt; -5, -97, -98) goto 23114b</b> <b>if (23114a = -5, -97, -98) goto 23114Z</b> --end-- </pre>
23114b	<pre> --va: <b>bvbl</b> --fn: <b>23114b</b>  --vb: Bundesland der Maßnahme --fr: Zu welchem Bundesland gehört dieser Ort?  --in: &lt;&lt;Nicht vorlesen, zutreffenden Code markieren!&gt;&gt;  --we: 1: Schleswig-Holstein 2: Hamburg 3: Niedersachsen 4: Bremen 5: Nordrhein-Westfalen 6: Hessen 7: Rheinland-Pfalz 8: Baden-Württemberg 9: Bayern 10: Saarland 11: Berlin(Gesamt) 12: Brandenburg 13: Mecklenburg-Vorpommern 14: Sachsen 15: Sachsen-Anhalt 16: Thüringen <b>BUTTONS: verweigert (-97), weiß nicht (-98)</b>  --af: <b>if (23114b = 11) goto 23114c</b> <b>if (23114b &lt;&gt; 11) goto 23114Z</b> --end-- </pre>

<b>23114c</b>	<pre> --va: <b>bvortb</b> --fn: <b>23114c</b>  --vb: Maßnahme in Berlin --fr: Um welchen Berliner Bezirk handelt/handelte es sich dabei?  --in: &lt;&lt;Vorgaben nicht vorlesen. Falls Doppelbezeichnungen genannt werden (z.B. Friedrichshain-Kreuzberg), bitte nachfragen, um welchen der beiden Bezirke es sich handelt. Falls Bezeichnungen genannt werden, die nicht in der Liste vorhanden sind (z.B. Mahlsdorf, Moabit, Rudow usw.), bitte nachfragen: „Und zu welchem Bezirk gehört das?“&gt;&gt;  --we: 1: Charlottenburg 2: Friedrichshain 3: Hellersdorf 4: Hohenschönhausen 5: Köpenick 6: Kreuzberg 7: Lichtenberg 8: Marzahn 9: Mitte 10: Neukölln 11: Pankow 12: Prenzlauer Berg 13: Reinickendorf 14: Schöneberg 15: Spandau 16: Steglitz 17: Tempelhof 18: Tiergarten 19: Treptow 20: Wedding 21: Weißensee 22: Wilmersdorf 23: Zehlendorf <b>BUTTONS: Bezirk nicht in Liste (-96), verweigert (-97), weiß nicht (-98)</b>  --af: <b>if (23114c = 9) goto 23114d</b> <b>if (23114c = 11) goto 23114e</b> <b>if (23114c = 7) goto 23114f</b> <b>if (23114c &lt;&gt; 7, 9, 11) goto 23114Z</b> --end-- </pre>

<p><b>23114d</b></p>	<p>--va: <b>bvortb9</b>  --fn: <b>23114d</b></p> <p>--vb: Maßnahme in Berlin Mitte  --fr: Der heutige Bezirk Mitte setzt sich ja aus den früheren Bezirken Mitte, Tiergarten und Wedding zusammen. Um welchen dieser Bezirke handelt es sich: um Mitte, Tiergarten oder Wedding?</p> <p>--we:  9: Mitte  18: Tiergarten  20: Wedding  <b>BUTTONS: verweigert (-97), weiß nicht (-98)</b></p> <p>--ra: <b>9, 18, 20, -97, -98</b></p> <p>--ac: <b>autoif (23114d &gt; 0) 23114c = 23114d</b></p> <p>--af: <b>goto 23114Z</b>  --end--</p>
<p><b>23114e</b></p>	<p>--va: <b>bvortb11</b>  --fn: <b>23114e</b></p> <p>--vb: Maßnahme in Berlin Pankow  --fr: Der heutige Bezirk Pankow setzt sich ja aus den früheren Bezirken Pankow, Prenzlauer Berg und Weißensee zusammen. Um welchen dieser Bezirke handelt es sich: um Pankow, Prenzlauer Berg oder Weißensee?</p> <p>--we:  11: Pankow  12: Prenzlauer Berg  21: Weißensee  <b>BUTTONS: verweigert (-97), weiß nicht (-98)</b></p> <p>--ra: <b>11, 12, 21, -97, -98</b></p> <p>--ac: <b>autoif (23114e &gt; 0) 23114c = 23114e</b></p> <p>--af: <b>goto 23114Z</b>  --end--</p>
<p><b>23114f</b></p>	<p>--va: <b>bvortb7</b>  --fn: <b>23114f</b></p> <p>--vb: Maßnahme in Berlin Lichtenberg  --fr: Der heutige Bezirk Lichtenberg setzt sich ja aus den früheren Bezirken Lichtenberg und Hohenschönhausen zusammen. Um welchen dieser Bezirke handelt es sich: um Lichtenberg oder Hohenschönhausen?</p> <p>--we:</p>

	<p>4: Hohenschönhausen 7: Lichtenberg <b>BUTTONS: verweigert (-97), weiß nicht (-98)</b></p> <p>--ra: 4, 7, -97, -98</p> <p>--ac: autoif (23114f &gt; 0) 23114c = 23114f</p> <p>--af: goto 23114Z --end--</p>
23114Z	<p>--va: [ZS] zbv1b2 --fn: 23114Z</p> <p>--vb: Zeitstempel 1b2 Berufsvorbereitung --fr: [ZS] Zeitstempel 1b2 Berufsvorbereitung</p> <p>--af:</p> <p>if (h_dauertan = 1 &amp; h_etappe = 6 &amp; (23103 = 2, 4)) goto 23119 if (h_dauertan = 1 &amp; h_etappe = 6 &amp; 23103 = 3 &amp; 23110 = 23101a) goto 23137 if (h_dauertan = 1 &amp; h_etappe = 6 &amp; 23103 = 3 &amp; 23110 &lt; 23101a) goto 23137Z if (h_dauertan = 1 &amp; h_etappe = 7, 8 &amp; (23103 = 2, 3) &amp; 23110 &gt;= 23101a) goto 23137 if (h_dauertan = 1 &amp; h_etappe = 7, 8 &amp; 23103 = 3 &amp; 23110 &lt; 23101a) goto 23137Z if (h_dauertan = 1 &amp; h_etappe = 7, 8 &amp; 23103 = 4) goto 23137Z if (h_dauertan &gt; 1) goto 23115 --end--</p>
23115	<p>--va: bvabb --fn: 23115</p> <p>--vb: Abbruch Berufsvorbereitung --fr: Haben Sie die Maßnahme vorzeitig beendet oder haben Sie bis zum Ende teilgenommen?</p> <p>--in: &lt;&lt;Personen, die gerade in einer Unterbrechungsphase sind, bitte bei vorzeitig beendet (=1) einordnen.&gt;&gt;</p> <p>--we: 1: vorzeitig beendet 2: bis zum Ende teilgenommen <b>BUTTONS: verweigert (-97), weiß nicht (-98)</b></p> <p>--af: if (h_etappe = 7, 8 &amp; (23103 = 2 OR (23103 = 3 &amp; 23110 = 23101a))) goto 23137 if (h_etappe = 7, 8 &amp; (23103 = 4 OR (23103 = 3 &amp; 23110 &lt; 23101a))) goto 23137Z if (h_etappe = 6 &amp; 23115 = 1) goto 23115aZ if (h_etappe = 6 &amp; (23115 = 2, -97, -98)) goto 23115Z --end--</p>

<b>23115aZ</b>	<pre>--va: [ZS] zbv1c --fn: 23115aZ  --vb: Zeitstempel 1c Berufsvorbereitung --fr: [ZS] Zeitstempel 1c Berufsvorbereitung  --af: goto 23115a --end--</pre>
<b>23115a</b>	<pre>--va: bvabba --fn: 23115a  --vb: Abbruch Berufsvorbereitung Schule BA --fr: Wie kam es dazu? Hat die Arbeitsagentur, die Berufsschule oder der Betrieb die Berufsvorbereitung beendet, haben Sie die Berufsvorbereitung selbst beendet oder wurde die Berufsvorbereitung in beiderseitigem Einvernehmen beendet?  --we: 1: Beendigung durch BA, Berufsschule oder Betrieb 2: eigene Beendigung 3: Beendigung in beiderseitigem Einvernehmen <b>BUTTONS: verweigert (-97), weiß nicht (-98)</b>  --af: <b>if (23115a = 1) goto 23115b</b> <b>if (23115a = 2, 3) goto 23115h</b> <b>if (23115a = -97, -98) goto 23115Z</b> --end--</pre>
<b>23115b</b>	<pre>--va: bvabschl --fn: 23115b  --vb: Abbruch BV Kündigung: Schließung --fr: Welche Gründe wurden dafür angegeben, dass die Berufsvorbereitung beendet wurde?  Wurde die Berufsvorbereitung beendet...  ... weil der Betrieb geschlossen wurde?  --we: 0: Trifft nicht zu 1: Trifft zu <b>BUTTONS: verweigert (-97), weiß nicht (-98)</b>  --af: goto 23115d --end--</pre>



23115d	<p>--va: <b>bvabfehl</b>  --fn: <b>23115d</b></p> <p>--vb: Abbruch BV Kündigung: Fehlzeiten  --fr: <b>[NCS]</b> ...weil Sie während der Berufsvorbereitung längere Zeit gefehlt haben?</p> <p>--we:  0: Trifft nicht zu  1: Trifft zu  <b>BUTTONS: verweigert (-97), weiß nicht (-98)</b></p> <p>--af: <b>goto 23115f</b>  --end--</p>
23115f	<p>--va: <b>bvabk</b>  --fn: <b>23115f</b></p> <p>--vb: Abbruch BV Kündigung: Konflikte  --fr:  <b>[NCS]</b> ... weil Sie Probleme mit Lehrern, Vorgesetzten oder mit anderen Jugendlichen in der Berufsvorbereitung hatten?</p> <p>--we:  0: Trifft nicht zu  1: Trifft zu  <b>BUTTONS: verweigert (-97), weiß nicht (-98)</b></p> <p>--af: <b>goto 23115Z</b>  --end--</p>
23115h	<p>--va: <b>bvabarb</b>  --fn: <b>23115h</b></p> <p>--vb: Abbruchgründe Berufsvorbereitung Ausbildungsplatz  --fr:  Eine Berufsvorbereitung kann man aus verschiedenen Gründen vorzeitig beenden. Bitte sagen Sie mir nun für jeden der folgenden Gründe, ob er auf Sie zutrifft.</p> <p>Haben Sie die Berufsvorbereitung beendet,...</p> <p>...weil Sie einen Ausbildungsplatz erhalten haben oder in Aussicht hatten?</p> <p>--we:  0: Trifft nicht zu  1: Trifft zu  <b>BUTTONS: verweigert (-97), weiß nicht (-98)</b></p> <p>--af: <b>goto 23115i</b>  --end--</p>

23115i	<p>--va: <b>bvabarb2</b>  --fn: <b>23115i</b></p> <p>--vb: Abbruch Arbeit  --fr: <b>[NCS]</b> ...weil Sie Geld verdienen wollten?</p> <p>--we:  0: Trifft nicht zu  1: Trifft zu  <b>BUTTONS: verweigert (-97), weiß nicht (-98)</b></p> <p>--af: <b>goto 23115k</b>  --end--</p>
23115k	<p>--va: <b>bvabbvor</b>  --fn: <b>23115k</b></p> <p>--vb: Abbruch Berufsvorbereitung Konflikte  --fr:  <b>[NCS]</b> .... weil Sie Schwierigkeiten mit Vorgesetzten, Kollegen, Lehrern oder anderen Jugendlichen in der Berufsvorbereitung hatten?</p> <p>--we:  0: Trifft nicht zu  1: Trifft zu  <b>BUTTONS: nicht zutreffend (-96), verweigert (-97), weiß nicht (-98),</b></p> <p>--af: <b>goto 23115n</b>  --end--</p>
23115n	<p>--va: <b>bvabun</b>  --fn: <b>23115n</b></p> <p>--vb: Abbruch Berufsvorbereitung Unterforderung  --fr: <b>[NCS]</b> ...weil die Berufsvorbereitung zu leicht war?</p> <p>--we:  0: Trifft nicht zu  1: Trifft zu  <b>BUTTONS: verweigert (-97), weiß nicht (-98)</b></p> <p>--af:  <b>if (23115n = 1) goto 23115q</b>  <b>if (23115n = 0, -97, -98) goto 23115o</b>  --end--</p>

23115o	<p>--va: <b>bvabueb</b>  --fn: <b>23115o</b></p> <p>--vb: Abbruch Berufsvorbereitung Überforderung  --fr: <b>[NCS]</b> ...weil die Berufsvorbereitung zu schwierig war?</p> <p>--we:  0: Trifft nicht zu  1: Trifft zu  <b>BUTTONS: verweigert (-97), weiß nicht (-98)</b></p> <p>--af: <b>goto 23115q</b>  --end--</p>
23115q	<p>--va: <b>bvabsp</b>  --fn: <b>23115q</b></p> <p>--vb: Abbruch Berufsvorbereitung Spaß  --fr: <b>[NCS]</b> ...weil Ihnen die Maßnahme keinen Spaß gemacht hat?</p> <p>--we:  0: Trifft nicht zu  1: Trifft zu  <b>BUTTONS: verweigert (-97), weiß nicht (-98)</b></p> <p>--af: <b>goto 23115t</b>  --end--</p>
23115t	<p>--va: <b>bvabkra</b>  --fn: <b>23115t</b></p> <p>--vb: Abbruch Berufsvorbereitung Krankheit  --fr: <b>[NCS]</b> ...weil Sie während der Berufsvorbereitung längere Zeit gefehlt haben, z.B. wegen Krankheiten, Allergien oder Schwangerschaft?</p> <p>--we:  0: Trifft nicht zu  1: Trifft zu  <b>BUTTONS: verweigert (-97), weiß nicht (-98)</b></p> <p>--af: <b>goto 23115Z</b>  --end--</p>
23115Z	<p>--va: <b>[ZS] zbv1d</b>  --fn: <b>23115Z</b></p> <p>--vb: Zeitstempel 1d Berufsvorbereitung  --fr: <b>[ZS]</b> Zeitstempel 1d Berufsvorbereitung</p> <p>--af:</p>

	<pre> <b>if (23115 = 1) goto 23116</b> <b>if ((23115 = 2, -97, -98) &amp; (23103 = 2, 4)) goto 23119</b> <b>if ((23115 = 2, -97, -98) &amp; 23103 = 3) goto 23123</b> --end-- </pre>
23116	<pre> --va: <b>bvdauer (bvdauerw / bvdauerw)</b> --fn: <b>23116</b>  --vb: Gesamtdauer: Wochen / Monate --fr: Wie lange hätte die Maßnahme für Sie insgesamt dauern sollen, also vom Beginn bis zum Ende?  --in: &lt;&lt;Wenn Maßnahme nur wenige Wochen dauert: genaue Wochenanzahl erfragen, dann eintragen. Jahresangaben bitte in Monate umrechnen.&gt;&gt;  --we: OFFEN: __ Wochen OFFEN: __ Monate <b>BUTTONS: verweigert (-97), weiß nicht (-98), nicht genannt (-6)</b>  --ac: <b>autoif (23116(bvdauerw) = . &amp; 23116(bvdauerw) &lt;&gt; .) 23116(bvdauerw) = -6</b> <b>autoif (23116(bvdauerw) = . &amp; 23116(bvdauerw) &lt;&gt; .) 23116(bvdauerw) = -6</b>  --ra: <b>23116(bvdauerw): 0 to 120, -97, -98 &amp; 23116(bvdauerw): -6</b> <b>23116(bvdauerw): 0 to 36, -97, -98 &amp; 23116(bvdauerw): -6</b>  --af: <b>if (23103 = 2, 4) goto 23119</b> <b>if (23103 = 3) goto 23123</b> --end-- </pre>
23119	<pre> --va: <b>bvfeld</b> --fn: <b>23119</b>  --vb: Berufsfeld der Berufsvorbereitung – Bezeichnung --fr: Nun geht es um den Schwerpunkt Ihrer Berufsvorbereitung. Bitten sagen Sie mir, welchem Berufsfeld die Maßnahme zugeordnet ist.  --in: &lt;&lt;Vorgaben bitte nur bei Bedarf vorlesen. &gt;&gt;  --we: 1: Wirtschaft und Verwaltung 2: Metall 3: Elektro 4: Bau 5: Holz </pre>

	<p>6: Textil und Bekleidung  7: Chemie, Physik und Biologie  8: Druck  9: Farbtechnik und Raumgestaltung  10: Körperpflege  11: Gesundheit  12: Erziehung und Soziales  13: Ernährung und Hauswirtschaft  14: Kraftfahrzeugtechnik  15: Agrarwirtschaft  16: Gestaltung und Kunst  17: ein anderes Berufsfeld</p> <p><b>BUTTONS: kein Berufsfeld (-96), verweigert (-97), weiß nicht (-98)</b></p> <p>--af:  <b>if (23119 = 17) goto 23119a</b>  <b>if (h_dauertan &gt; 1 &amp; 23119 &lt;&gt; 17) goto 23123</b>  <b>if (h_dauertan = 1 &amp; (23119 = -96, -97, -98)) goto 23127</b>  <b>if (h_dauertan = 1 &amp; (23119 = 1 to 16)) goto 23120a</b>  --end--</p>
23119a	<p>--va: <b>bvfeldo</b>  --fn: <b>23119a</b></p> <p>--vb: Berufsfeld der Berufsvorbereitung – Bezeichnung, offen  --fr: Und um welches andere Berufsfeld handelt es sich?</p> <p>--we:  [OFFEN]: _____</p> <p><b>BUTTONS: verweigert (-97), weiß nicht (-98)</b></p> <p>--af:  <b>if (h_dauertan &gt; 1) goto 23123</b>  <b>if (h_dauertan = 1 &amp; (23119a = -97, -98)) goto 23127</b>  <b>if (h_dauertan = 1 &amp; (23119a &lt;&gt; -97, -98)) goto 23120a</b>  --end--</p>
23120a	<p>--va: <b>bvgrbf1</b>  --fn: <b>23120a</b></p> <p>--vb: Gründe für Berufsfeld: Interesse  --fr:  Aus welchen Gründen nehmen Sie an einer Maßnahme in diesem Berufsfeld teil? Ich lese Ihnen einige Möglichkeiten vor. Sagen Sie mir bitte zu jedem Grund, ob dieser auf Sie zutrifft:</p> <p>Ich habe das Berufsfeld aus Interesse selbst gewählt.</p> <p>--we:  0: Trifft nicht zu  1: Trifft zu</p>

	<p><b>BUTTONS: verweigert (-97), weiß nicht (-98)</b></p> <p>--af: <b>goto 23120b</b></p> <p>--end--</p>
<b>23120b</b>	<p>--va: <b>bvgrbf2</b></p> <p>--fn: <b>23120b</b></p> <p>--vb: Gründe für Berufsfeld: Arbeitsagentur</p> <p>--fr: Das Berufsfeld wurde mir von der Arbeitsagentur bzw. vom Arbeitsamt vermittelt.</p> <p>--we:</p> <p>0: Trifft nicht zu</p> <p>1: Trifft zu</p> <p><b>BUTTONS: verweigert (-97), weiß nicht (-98)</b></p> <p>--af: <b>goto 23120e</b></p> <p>--end--</p>
<b>23120e</b>	<p>--va: <b>bvgrbf5</b></p> <p>--fn: <b>23120e</b></p> <p>--vb: Gründe für Berufsfeld: mangelndes Angebot</p> <p>--fr: Mein Wunschberufsfeld wurde nicht angeboten.</p> <p>--we:</p> <p>0: Trifft nicht zu</p> <p>1: Trifft zu</p> <p><b>BUTTONS: verweigert (-97), weiß nicht (-98)</b></p> <p>--af: <b>goto 23120f</b></p> <p>--end--</p>
<b>23120f</b>	<p>--va: <b>bvgrbf6</b></p> <p>--fn: <b>23120f</b></p> <p>--vb: Gründe für Berufsfeld andere</p> <p>--fr: Es gab andere Gründe.</p> <p>--we:</p> <p>0: Trifft nicht zu</p> <p>1: Trifft zu</p> <p><b>BUTTONS: verweigert (-97), weiß nicht (-98)</b></p> <p>--af:</p> <p><b>goto 23127</b></p> <p>--end--</p>
<b>23127</b>	<p>--va: <b>bvsab1a</b></p> <p>--fn: <b>23127</b></p>

	<p>--vb: allgemein bildender Schulabschluss - geplant --fr: Können Sie in dieser Maßnahme einen Schulabschluss erwerben?</p> <p>--in: &lt;&lt;Antwortvorgaben nicht vorlesen.&gt;&gt;</p> <p>--we: 1: ja 2: nein <b>BUTTONS: verweigert (-97), weiß nicht (-98)</b></p> <p>--af: <b>if (23127 = 1) goto 23128</b> <b>if ((23127 = 2, -97, -98) &amp; 23103 = 2) goto 23137</b> <b>if ((23127 = 2, -97, -98) &amp; 23103 = 4) goto 23137Z</b> --end--</p>
23128	<p>--va: <b>bvsab1b</b> --fn: <b>23128</b></p> <p>--vb: Art allgemein bildender Schulabschluss - geplant --fr: Und um welchen Schulabschluss handelt es sich?</p> <p>--in: &lt;&lt;Antwortvorgaben vorlesen. Bei Nachfragen/Unsicherheit zum Hauptschulabschluss: Mit dem Hauptschulabschluss ist auch die Berufsbildungsreife gemeint, also die Zugangsberechtigung zu einem anerkannten Ausbildungsberuf, zum Beispiel im dualen System.&gt;&gt;</p> <p>--we: 1: Hauptschulabschluss 2: qualifizierender Hauptschulabschluss 3: erweiterter Hauptschulabschluss 4 : Realschulabschluss/ Mittlerer Schulabschluss, abgekürzt MSA 5 : Fachhochschulreife 6 : Abitur 7 : Anderer Schulabschluss <b>BUTTONS: verweigert (-97), weiß nicht (-98)</b></p> <p>--af: <b>if (23103 = 2) goto 23137</b> <b>if (23103 = 4) goto 23137Z</b> --end--</p>
23123	<p>--va: <b>bvlerno1</b> --fn: <b>23123</b></p> <p>--vb: Lernort Berufsschule --fr: Eine Berufsvorbereitung kann an verschiedenen Orten stattfinden. Oft ist man in einer Schule,</p>

	<p>aber kann auch in einem Betrieb oder in einer anderen Einrichtung sein. Wie viel Zeit haben Sie in einer Berufsschule, in einem Berufskolleg oder einer anderen Schule verbracht?</p> <p>--in: &lt;&lt;Antworten bitte vorlesen. Bei Rückfragen bitte erklären, dass sich die Zeitangaben auf die gesamte Dauer, die der Befragte in der Maßnahme verbracht hat, beziehen.&gt;&gt;</p> <p>--we:  1: gar keine Zeit  2: wenig Zeit  3: etwa die Hälfte der Zeit  4: viel Zeit  5: sehr viel Zeit  <b>BUTTONS: verweigert (-97), weiß nicht (-98)</b></p> <p>--af:  <b>goto 23124</b>  --end--</p>
23124	<p>--va: <b>bvlerno2</b>  --fn: <b>23124</b></p> <p>--vb: Lernort Betrieb  --fr:  Und wie viel Zeit haben Sie in einem Betrieb oder in einer Firma verbracht? Ich meine zum Beispiel auch ein Geschäft, einen Produktions- oder Fertigungsbetrieb, eine soziale Einrichtung oder eine Behörde.</p> <p>--in:  &lt;&lt;Antworten bitte vorlesen. Bei Rückfragen bitte erklären, dass sich die Zeitangaben auf die gesamte Dauer, die der Befragte in der Maßnahme verbracht hat, beziehen.&gt;&gt;</p> <p>--we:  1: gar keine Zeit  2: wenig Zeit  3: etwa die Hälfte der Zeit  4: viel Zeit  5: sehr viel Zeit  <b>BUTTONS: verweigert (-97), weiß nicht (-98)</b></p> <p>--af:  <b>goto 23125</b>  --end--</p>
23125	<p>--va: <b>bvlerno3</b>  --fn: <b>23125</b></p> <p>--vb: Lernort Ausbildungsstätte  --fr: Wie viel Zeit haben Sie in einer Ausbildungsstätte verbracht, also in einer Einrichtung, die nur für die Ausbildung von Jugendlichen zuständig ist?</p> <p>--in: &lt;&lt;Antworten bei Bedarf vorlesen.&gt;&gt;</p>



	<pre> --we: 1: gar keine Zeit 2: wenig Zeit 3: etwa die Hälfte der Zeit 4: viel Zeit 5: sehr viel Zeit <b>BUTTONS: verweigert (-97), weiß nicht (-98)</b>  --af: <b>if (23123 = 2 to 5) goto 23132</b> <b>if (23123 = 1, -97, -98) goto 23133a</b> --end-- </pre>
23132	<pre> --va: <b>bvunter1</b> --fn: <b>23132</b>  --vb: fachpraktischer Unterricht --fr: Nun noch einmal zu Ihrem Unterricht in der beruflichen Schule: Hatten Sie neben dem theoretischen Unterricht auch praktischen Unterricht? Ich meine zum Beispiel Unterricht in einer schuleigenen Lehrwerkstatt, Lehrküche oder in einem Lernbüro, aber kein Praktikum in einem richtigen Betrieb.  --we: 1: ja 2: nein <b>BUTTONS: verweigert (-97), weiß nicht (-98)</b>  --af: <b>if (23132 = 1) goto 23133</b> <b>if (23132 = 2, -97, -98) goto 23133a</b> --end-- </pre>
23133	<pre> --va: <b>bvunter2</b> --fn: <b>23133</b>  --vb: Zeit fachpraktischer Unterricht --fr: Und wie viel Zeit haben Sie mit diesem praktischen Unterricht verbracht?  --in: &lt;&lt;Antwortvorgaben vorlesen.&gt;&gt;  --we: 1: sehr wenig Zeit 2: wenig Zeit 3: etwa die Hälfte der Zeit 4: viel Zeit 5: sehr viel Zeit  <b>BUTTONS: verweigert (-97), weiß nicht (-98)</b> </pre>

	<p>--af: <b>goto 23133a</b> --end--</p>
<b>23133a</b>	<p>--va: <b>bvpra</b> --fn: <b>23133a</b></p> <p>--vb: Berufsvorbereitung Praktikum --fr: Manchmal findet der praktische Teil der Berufsvorbereitung auch als Praktikum in einem Betrieb oder in einer Firma statt oder es kann zusätzlich ein Praktikum gemacht werden. Wie viele Praktika haben Sie während Ihrer Berufsvorbereitung gemacht?</p> <p>--in: &lt;&lt;Antwortvorgaben bitte vorlesen.&gt;&gt;</p> <p>--we: 1: kein Praktikum 2: ein Praktikum 3: mehrere Praktika in demselben Betrieb 4: mehrere Praktika in verschiedenen Betrieben <b>BUTTONS: verweigert (-97), weiß nicht (-98)</b></p> <p>--af: <b>if ((23133a = 1, -97, -98) &amp; 23109 &lt;&gt;2) goto 23134</b> <b>if ((23133a = 1, -97, -98) &amp; 23109 = 2) goto 23121</b> <b>if (23133a = 2, 3, 4) goto 23133b</b> --end--</p>
<b>23133b</b>	<p>--va: <b>bvpraz</b> --fn: <b>23133b</b></p> <p>--vb: Berufsvorbereitung Praktikum Dauer --fr: Und wie viele Wochen Praktikum waren das insgesamt?</p> <p>--we: OFFEN: __ Wochen <b>BUTTONS: verweigert (-97), weiß nicht (-98)</b></p> <p>--ra: 1 to 99, -97, -98</p> <p>--af: <b>if (23109 &lt;&gt;2) goto 23134</b> <b>if (23109 = 2) goto 23121</b> --end--</p>
<b>23121</b>	<p>--va: <b>bvanrbgj1</b> --fn: <b>23121</b></p> <p>--vb: Vorvertrag BGJ für Ausbildung --fr: Nun geht es noch einmal um Ihr Berufsgrundbildungsjahr: Haben Sie im Rahmen dieses BGJ einen Vorvertrag für eine zukünftige Berufsausbildung erhalten?</p>

	<p>--in: &lt;&lt;Hinweis: Diese Möglichkeit besteht nur in einigen Bundesländern. Den Befragten bei Unsicherheit oder Rückfragen bitte nochmals darauf hinweisen.&gt;&gt;</p> <p>--we: 1: ja 2: nein <b>BUTTONS: verweigert (-97), weiß nicht (-98)</b></p> <p>--af: <b>goto 23134</b> --end--</p>
23134	<p>--va: <b>bvbetr</b> --fn: <b>23134</b></p> <p>--vb: Betreuung während der Berufsvorbereitung --fr: Hatten Sie während der Maßnahme auch eine Betreuerin oder einen Betreuer, der zum Beispiel Bewerbungstrainings mit Ihnen durchgeführt hat oder Sie bei der Suche nach einem Ausbildungsplatz unterstützt hat?</p> <p>--in: &lt;&lt;Bei Unklarheit zum Begriff Betreuer weitere Beispiele nennen: z.B. eine Vertrauensperson in der Bildungseinrichtung oder Sozialpädagogen o. ä.&gt;&gt;</p> <p>--we: 1: ja 2: nein <b>BUTTONS: verweigert (-97), weiß nicht (-98)</b></p> <p>--af: <b>if (23134 = 1) goto 23136</b> <b>if ((23134 = 2, -97, -98) &amp; (23103 = 2, 3) &amp; 23110 &gt;= 23101a) goto 23137</b> <b>if ((23134 = 2, -97, -98) &amp; 23103 = 3 &amp; 23110 &lt; 23101a) goto 23137Z</b> <b>if ((23134 = 2, -97, -98) &amp; 23103 = 4) goto 23137Z</b> --end--</p>
23136	<p>--va: <b>bvbetrhil</b> --fn: <b>23136</b></p> <p>--vb: Hilfestellung Betreuer --fr: Und wie hilfreich war diese Betreuung für Sie?</p> <p>--in: &lt;&lt;Antwortvorgaben vorlesen.&gt;&gt;</p> <p>--we: 1: gar nicht hilfreich 2: eher nicht hilfreich 3: eher hilfreich 4: sehr hilfreich</p>

	<p><b>BUTTONS: verweigert (-97), weiß nicht (-98)</b></p> <p>--af:  <b>if ((23103 = 2, 3) &amp; 23110 &gt;= 23101a) goto 23137</b>  <b>if (23103 = 3 &amp; 23110 &lt; 23101a) goto 23137Z</b>  <b>if (23103 = 4) goto 23137Z</b>  --end--</p>
23137	<p>--va: <b>bvintro2</b>  --fn: <b>23137</b></p> <p>--vb: Intro2 Berufsvorbereitung  --fr:</p> <p><b>if (ALL(23104 = 2))</b>  Entschuldigung, dann haben wir diese Information im letzten Interview versehentlich falsch aufgenommen.  Haben Sie denn seit &lt;20101P3(intmPRE / intjPRE)&gt; an einer berufsvorbereitenden Maßnahme teilgenommen?</p> <p><b>if (h_etappe = 7, 8 &amp; (23103 = 2 OR ANY(23104 = 1)))</b>  Haben Sie seit &lt;20101P3(intmPRE / intjPRE)&gt; noch an einer weiteren berufsvorbereitenden Maßnahme teilgenommen, von der Sie bisher noch nicht berichtet haben?</p> <p><b>if (h_etappe = 6 &amp; (23103 = 2 OR ANY(23104 = 1)))</b>  Haben Sie seit &lt;20101P3(intmPRE / intjPRE)&gt; an einer weiteren berufsvorbereitenden Maßnahme teilgenommen, von der Sie bisher noch nicht berichtet haben?</p> <p>--in:</p> <p><b>if (h_etappe = 7, 8)</b>  &lt;&lt;Bei Bedarf Beispiele nennen:  Berufsvorbereitungsjahr, kurz BVJ  einjährige Berufsfachschule speziell zur Berufsvorbereitung  zweijährige Berufsfachschule, um einen höheren Schulabschluss zu erwerben  Einstiegsqualifizierung, kurz EQ oder Einstiegsqualifizierungsjahr, kurz EQJ  berufsvorbereitende Maßnahme der Arbeitsagentur bzw. des Arbeitsamtes, kurz BvB&gt;&gt;</p> <p><b>if (h_etappe = 6)</b>  &lt;&lt;Bei Bedarf Beispiele nennen:  Berufsvorbereitungsjahr, kurz BVJ  Berufsgrundbildungsjahr  einjährige Berufsfachschule speziell zur Berufsvorbereitung  zweijährige Berufsfachschule, um einen höheren Schulabschluss zu erwerben  Einstiegsqualifizierung, kurz EQ oder Einstiegsqualifizierungsjahr, kurz EQJ  berufsvorbereitende Maßnahme der Arbeitsagentur bzw. des Arbeitsamtes, kurz BvB&gt;&gt;</p> <p>--we:  1: ja  2: nein</p> <p><b>BUTTONS: verweigert (-97), weiß nicht (-98)</b></p> <p>--af: <b>goto 23137Z</b></p>

	--end--
<b>23137Z</b>	<p>--va: <b>[ZS] zbv2</b>  --fn: <b>23137Z</b></p> <p>--vb: Zeitstempel 2 Berufsvorbereitung  --fr: [ZS] Zeitstempel 2 Berufsvorbereitung, ZS für jede Episode</p> <p>--af:  <b>if ((23103 = 2, 3) &amp; (23137 = 1 OR 23110 &lt; 23101a)) goto 23107Z</b>  <b>if ((23103 = 2, 3) &amp; (23137 = 2, -97, -98) &amp; h_etappe = 6 &amp; ANY(23113 = 1 &amp; 23109 &lt;&gt; 2))</b>  <b>goto 23138</b>  <b>if ((23103 = 2, 3) &amp; (23137 = 2, -97, -98) &amp; h_etappe = 6 &amp; ANY(23113 = 1 &amp; 23109 = 2)) goto</b>  <b>23122</b>  <b>if ((23103 = 2, 3) &amp; (23137 = 2, -97, -98) &amp; (h_etappe = 7, 8 OR (h_etappe = 6 &amp; NO(23113) =</b>  <b>1))) goto 23144Z</b>  <b>if (23103 = 4) goto 30150</b>  --end--</p>
	<p>--st: <b>Ende der Berufsvorbereitungsschleife</b>  --end--</p>
<b>23122</b>	<p>--va: <b>bvanrbgj2</b>  --fn: <b>23122</b></p> <p>--vb: Anrechnung BGJ auf Ausbildung  --fr: In einigen Bundesländern besteht die Möglichkeit, das Berufsgrundbildungsjahr als das erste Jahr einer Berufsausbildung anrechnen zu lassen. Wie ist das bei Ihnen? Wissen Sie, ob diese Möglichkeit nach Ihrem BGJ besteht?</p> <p>--we:  1: ja  2: nein  <b>BUTTONS: verweigert (-97), weiß nicht (-98)</b></p> <p>--af:  <b>goto 23138</b>  --end--</p>
<b>23138</b>	<p>--va: <b>bvefeld</b>  --fn: <b>23138</b></p> <p>--vb: Einblick in Berufsfeld  --fr: Jetzt möchte ich noch wissen, wie Sie Ihre aktuelle Berufsvorbereitung einschätzen. Wie viel Einblick in Ihr Berufsfeld erhalten Sie durch diese Maßnahme?</p> <p>--in:  &lt;&lt;Antwortvorgaben vorlesen.  Wenn es mehrere aktuelle Berufsvorbereitungsmaßnahmen gibt, beziehen sich die folgenden Fragen auf die zuletzt genannte andauernde Maßnahme.&gt;&gt;</p>

	<p>--we:  1: gar keinen  2: eher wenig  3: eher viel  4: sehr viel  <b>BUTTONS: verweigert (-97), weiß nicht (-98)</b></p> <p>--af: <b>goto 23140</b>  --end--</p>
<b>23140</b>	<p>--va: <b>bvorient2</b>  --fn: <b>23140</b></p> <p>--vb: Interessenfindung durch Berufsvorbereitung  --fr:  Was denken Sie: Wie gut hilft Ihnen die Berufsvorbereitung dabei, einen Beruf zu finden, der Sie interessiert? Ist die Berufsvorbereitung hierfür gar nicht hilfreich, eher nicht hilfreich, eher hilfreich oder sehr hilfreich?</p> <p>--we:  1: gar nicht hilfreich  2: eher nicht hilfreich  3: eher hilfreich  4: sehr hilfreich  <b>BUTTONS: verweigert (-97), weiß nicht (-98)</b></p> <p>--af: <b>goto 23141</b>  --end--</p>
<b>23141</b>	<p>--va: <b>bvchance</b>  --fn: <b>23141</b></p> <p>--vb: Chancen durch Berufsvorbereitung  --fr:  Was glauben Sie? Wie sehr verbessert die Berufsvorbereitung Ihre Chancen auf einen Ausbildungsplatz? Verbessert sie Ihre Chancen gar nicht, kaum, stark oder sehr stark?</p> <p>--we:  1: gar nicht  2: kaum  3: stark  4: sehr stark  <b>BUTTONS: verweigert (-97), weiß nicht (-98)</b></p> <p>--af: <b>goto 23142</b>  --end--</p>
<b>23142</b>	<p>--va: <b>bvzuk</b>  --fn: <b>23142</b></p> <p>--vb: Zukunftsvorstellungen</p>

	<p>--fr: Wir interessieren uns auch für die Zeit nach Ihrer berufsvorbereitenden Maßnahme. Was denken Sie, werden Sie nach dem Ende der Berufsvorbereitung machen? Werden Sie wahrscheinlich...</p> <p>--in: &lt;&lt;Vorgaben bitte vorlesen&gt;&gt;</p> <p>--we: 1: eine weitere Berufsvorbereitung besuchen 2: eine Ausbildung beginnen 3: wieder zur Schule gehen 4: ein Praktikum machen 5: einen Kurs oder eine Weiterbildung besuchen 6: erst einmal arbeiten/jobben 7: ins Ausland gehen 8: erst einmal arbeitslos sein 9: nichts davon <b>BUTTONS: verweigert (-97), weiß nicht (-98)</b></p> <p>--af: <b>goto 23143a</b> --end--</p>
23143a	<p>--va: <b>bvbew1</b> --fn: <b>23143a</b></p> <p>--vb: Berufsvorbereitung Bewerbung --fr: Haben Sie vor, sich noch während der Berufsvorbereitung auf eine Ausbildungsstelle zu bewerben?</p> <p>--we: 1: ja 2: nein <b>BUTTONS: verweigert (-97), weiß nicht (-98)</b></p> <p>--af: <b>if (23143a = 1) goto 23143b</b> <b>if (23143a = 2, -97, -98) goto 23144Z</b> --end--</p>
23143b	<p>--va: <b>bvbew2</b> --fn: <b>23143b</b></p> <p>--vb: Berufsvorbereitung Bewerbung Beruf --fr: Auf welchen Beruf möchten Sie sich bewerben? Wenn Sie sich für verschiedene Ausbildungsberufe bewerben möchten, nennen Sie mir bitte den für Sie wichtigsten Beruf.</p> <p>OFFEN: _____ <b>BUTTONS: verweigert (-97), weiß nicht (-98)</b></p> <p>--af:</p>

	<p>if (23143b = -97, -98) goto 23144Z  if (23143b &lt;&gt; -97, -98) goto 23143c  --end--</p>
23143c	<p>--va: <b>bvbew3</b>  --fn: <b>23143c</b></p> <p>--vb: Berufsvorbereitung Bewerbung weitere Ausbildungsplätze  --fr: Falls es noch weitere Berufe gibt, für die Sie sich um einen Ausbildungsplatz bewerben möchten: Wie viele Berufe sind das?</p> <p>--we:  Anzahl der Berufe: _____  <b>BUTTONS: keine weiteren Berufe (-6), verweigert (-97), weiß nicht (-98)</b></p> <p>--ra: <b>1 to 50, -6, -97, -98</b></p> <p>--af: <b>goto 23144Z</b>  --end--</p>
23144Z	<p>--va: <b>[ZS] zbv3</b>  --fn: <b>23144Z</b></p> <p>--vb: Zeitstempel 3 Berufsvorbereitung  --fr: [ZS] Zeitstempel 3 Berufsvorbereitung</p> <p>--af: <b>goto 23200Z (Modul E678P_23BV_out)</b>  --end--</p>



	<p>--st: <b>AB – Ausbildung E7W3 Haupterhebung (B59)</b></p> <p><b>Grundlage: B49 Großpilot</b></p> <p><b>Version: V1.04</b> <b>Stand: 27.02.2013</b></p> <p>--end--</p>
<b>24100Z</b>	<p>--va: <b>[ZS] zab1</b> --fn: <b>24100Z</b></p> <p>--vb: Zeitstempel 1 Ausbildung --fr: <b>[ZS] Zeitstempel 1 Ausbildung</b></p> <p>--af: <b>goto 24103P1</b></p> <p>--ef: <b>Modul E678P_23BV_out: alle</b> --end--</p>
	<p>--va: <b>[HILF] h_etappe</b></p> <p>--vb: Etappennummer --fr: <b>[HILF] Etappennummer</b></p> <p>--we: 6: Etappe 6 7: Etappe 7 8: Etappe 8 --end--</p>
	<p>--va: <b>[HILF] h_studakt</b></p> <p>--vb: Studium zum Befragungszeitpunkt --fr: <b>[HILF] Studium zum Befragungszeitpunkt</b></p> <p>--we: 1: Studium zum Befragungszeitpunkt (keine Unterbrechung) 0: kein Studium zum Befragungszeitpunkt (unter- oder abgebrochen bzw. kein Studium) --end--</p>

	<p>--va: <b>[HILF] h_studakt1</b></p> <p>--vb: Studium zum Befragungszeitpunkt, Studienunterbrechung --fr: [HILF] Studium zum Befragungszeitpunkt, Studienunterbrechung</p> <p>--we: 1: Studium zum Befragungszeitpunkt oder Unterbrechung 0: Studium abgebrochen bzw. kein Studium --end--</p>
	<p>--va: <b>[HILF] h_studinsg</b></p> <p>--vb: Studium seit letztem Interview --fr: [HILF] studiert aktuell bzw. hat seit dem letzten Interview studiert</p> <p>--we: 1: Studium seit dem letzten Befragungszeitpunkt 0: kein Studium seit dem letzten Befragungszeitpunkt --end--</p>
	<p>--va: <b>[HILF] h_hsabsart</b></p> <p>--vb: Art des angestrebten Hochschulabschlusses (aktuell Studierende) --fr: [HILF] Art des angestrebten Hochschulabschlusses (aktuell Studierende)</p> <p>--we: 1: Bachelor (inkl. Unterbrecher) 2: Diplom, Magister, Staatsexamen, sonst. HS-Abschluss (z.B. kirchl., künstl. Prüfung, inkl. Unterbrecher) 3: Master (inkl. Unterbrecher) 4: studiert nicht zum Befragungszeitpunkt (Studienabbruch, kein Studium) --end--</p>
	<p>--va: <b>[HILF] h_studu2</b></p> <p>--vb: Unterbrechung einer Studienepisode --fr: [HILF] Unterbrechung einer Studienepisode</p> <p>--we: 1: Unterbrechung mindestens einer Studienepisode 0: Unterbrechung keiner Studienepisode --end--</p>

	<p>--va: <b>[HILF] h_stud</b></p> <p>--vb: Höchster Studienabschluss --fr: [HILF] Höchster Studienabschluss</p> <p>--we: 0: kein Studienabschluss 1: BA 2: MA, Diplom, Staatsexamen 3: Promotion --end--</p>
<b>24101</b>	<p>--va: <b>caseid</b> --fn: <b>24101</b></p> <p>--vb: Personennummer --fr: [AUTO] Personennummer</p> <p>--ac: <b>autoif (20101a) h_etappe = 20101a</b></p> <p>--af: <b>goto 24101P1</b> --end--</p>
<b>24101P1</b>	<p>--va: <b>qeltfamPRE</b> --fn: <b>24101P1</b></p> <p>--vb: Preload Familienform bis zum 15. Lebensjahr (20501, Welle 1) --fr: [AUTO] Preload Familienform bis zum 15. Lebensjahr in der ersten Befragungswelle</p> <p>--we: 1: mit leiblichen Eltern 2: nur mit Mutter 3: mit Mutter und Stiefvater 4: nur mit Vater 5: mit Vater und Stiefmutter 6: mit anderen Personen -97: verweigert -98: weiß nicht</p> <p>--af: <b>goto 24101P2</b> --end--</p>

<b>24101P2</b>	<p>--va: <b>vatbPRE</b> --fn: <b>24101P2</b></p> <p>--vb: Preload Vater bekannt (h_vatb, Welle 1) --fr: [AUTO] Preload Vater bekannt in der ersten Befragungswelle</p> <p>--we: 0: kein Vater/Vater unbekannt 1: Vater bekannt</p> <p>--af: <b>goto 24101P3</b> --end--</p>
<b>24101P3</b>	<p>--va: <b>abdropoutPRE</b> --fn: <b>24101P3</b></p> <p>--vb: Preload Studienabbruch zum Zeitpunkt des letzten Interviews --fr: [AUTO] Preload Studienabbruch zum Zeitpunkt des letzten Interviews</p> <p>--we: 0: Studium nicht abgebrochen 1: Studium abgebrochen</p> <p>--af: <b>goto 24101P4</b> --end--</p>
<b>24101P4</b>	<p>--va: <b>studPRE</b> --fn: <b>24101P4</b></p> <p>--vb Preload höchster Studienabschluss zum Zeitpunkt des letzten Interviews --fr: [AUTO] Preload höchster Studienabschluss zum Zeitpunkt des letzten Interviews</p> <p>--we: 0: kein Studienabschluss 1: BA 2: MA, Diplom, Staatsexamen 3: Promotion</p> <p>--fn: <b>goto 24101a</b> --end--</p>
<b>24101a</b>	<p>--va: <b>abauf_n</b> --fn: <b>24101a</b></p> <p>--vb: Anzahl der AB-Aufsetzepisoden --fr: [AUTO] Anzahl der AB-Aufsetzepisoden</p> <p>--we: OFFEN: _ _</p> <p>--af: <b>if (24101a &gt; 0) goto 24108Z</b></p>

	<p><b>if (24101a = 0) goto 24105</b> --end--</p>
<b>24105</b>	<p>--va: <b>abintro1</b> --fn: <b>24105</b></p> <p>--vb: Intro Ausbildung 1 --fr: Nun möchte ich Sie zu Ihren Ausbildungen befragen. Haben Sie seit <b>&lt;20101P3(intmPRE/intjPRE)&gt;</b> eine Ausbildung begonnen oder fortgesetzt, z.B. ein neues Studium aufgenommen, an einer anderen Hochschule studiert, eine Lehre oder eine Fach- oder Berufsfachschulausbildung angefangen?</p> <p>--in: &lt;&lt;Nicht dazu gehören: Anlernzeit, Volontariat, Traineeprogramm oder Praktika. Diese Phasen werden später als Erwerbstätigkeit bzw. im Praktikumsmodul erfasst. Auch kurze berufsbezogene Fort- und Weiterbildungen hier nicht erfassen!&gt;&gt;</p> <p>--we: 1: ja 2: nein <b>BUTTONS: verweigert (-97), weiß nicht (-98)</b></p> <p>--af: <b>if (24105 = 1) goto 24108Z</b> <b>if (24105 = 2, -97, -98) goto 24106</b> --end--</p>
<b>24106</b>	<p>--va: <b>abintro2</b> --fn: <b>24106</b></p> <p>--vb: Intro Ausbildung 2 --fr: Uns interessieren auch Umschulungen, Meister- oder Techniker ausbildungen, Lehrgänge bei einem Verband oder einer Kammer, wie z.B. IHK-Lehrgänge oder Ausbildungen zur Vorbereitung auf die Laufbahnprüfung im öffentlichen Dienst. Haben Sie seit <b>&lt;20101P3(intmPRE/intjPRE)&gt;</b> so einen Lehrgang bzw. so eine Ausbildung begonnen oder fortgesetzt und bisher noch nicht genannt?</p> <p>--in: &lt;&lt;Nicht dazu gehören: Anlernzeit, Volontariat, Traineeprogramm oder Praktika. Diese Phasen werden später als Erwerbstätigkeit bzw. im Praktikumsmodul erfasst. Auch kurze berufsbezogene Fort- und Weiterbildungen hier nicht erfassen!&gt;&gt;</p> <p>--we: 1: ja 2: nein <b>BUTTONS: verweigert (-97), weiß nicht (-98)</b></p> <p>--af: <b>if (24106 = 1) goto 24108Z</b> <b>if (24106 = 2, -97, -98) goto 24107</b> --end--</p>

<b>24107</b>	<pre>--va: <b>abintro3</b> --fn: <b>24107</b>  --vb: Intro Ausbildung 3 --fr: Denken Sie bitte auch an Kurse für den Erwerb von anerkannten Lizenzen wie z.B. Schweißer-, Taxifahrer-, Gabelstaplerschein oder Netzwerkadministrator. Haben Sie seit &lt;<b>220101P3(intmPRE/intjPRE)</b>&gt; an einem solchen Kurs teilgenommen, den Sie bisher noch nicht genannt haben?  --in: &lt;&lt;Nicht dazu gehören: Anlernzeit, Volontariat, Traineeprogramm oder Praktika. Diese Phasen werden später als Erwerbstätigkeit bzw. im Praktikumsmodul erfasst. Auch kurze berufsbezogene Fort- und Weiterbildungen hier nicht erfassen!&gt;&gt;  --we: 1: ja 2: nein <b>BUTTONS: verweigert (-97), weiß nicht (-98)</b>  --af: <b>if (24106 = 1) goto 24108Z</b> <b>if (24106 = 2, -97, -98) goto 24108</b> --end--</pre>
	<pre>--st: <b>BEGINN der Ausbildungsepisodenschleife</b> --end--</pre>
<b>24108Z</b>	<pre>--va: [<b>ZS</b>] <b>zab2</b> --fn: <b>24108Z</b>  --vb: Zeitstempel 2 Ausbildung --fr: [<b>ZS</b>] Zeitstempel 2 Ausbildung (für jede Episode)  --af: <b>goto 24109</b>  --ef: <b>Modul E678P_30X; 30300 = 4</b> --end--</pre>
	<pre>--va: [<b>HILF</b>] <b>h_abart</b>  --vb: Ausbildungsschleifenart --fr: [<b>HILF</b>] Ausbildungsschleifenart  --we: 1: Ausbildung 2: Umschulung 3: Kurs --end--</pre>

	<p>--va: <b>[HILF] h_dauertan</b></p> <p>--vb: Episode dauert an --fr: [HILF] Episode dauert an</p> <p>--we: 1: Episode dauert an 2: Episode endet zum Interviewmonat 3: Episode endet vor Interviewmonat 4: Episodenende = Missing --end--</p>
	<p>--va: <b>[HILF] h_fachzahl</b></p> <p>--vb: Anzahl Studienfächer --fr: [HILF] Anzahl Studienfächer</p> <p>--we: 1: mehr als ein Fach 0: ein Fach bzw. kein Studium --end--</p>
	<p>--va: <b>[HILF] h_studnow</b></p> <p>--vb: Studium zum Befragungszeitpunkt (Episode) --fr: [HILF] Studium zum Befragungszeitpunkt (Episode)</p> <p>--we: 1: Studium zum Befragungszeitpunkt (keine Unterbrechung) 0: kein Studium zum Befragungszeitpunkt (ab- oder unterbrochen bzw. kein Studium) --end--</p>
	<p>--va: <b>[HILF] h_studnow2</b></p> <p>--vb: Studium zum Befragungszeitpunkt, Studienabbruch, -unterbrechung (Episode) --fr: [HILF] Studium zum Befragungszeitpunkt, Studienabbruch, -unterbrechung (Episode)</p> <p>--we: 1: Studium zum Befragungszeitpunkt (keine Unterbrechung) 2: Studium unterbrochen 3: Studium abgebrochen bzw. kein Studium --end--</p>

	<p>--va: <b>[HILF] h_hsabsarte</b></p> <p>--vb: Art des angestrebten Hochschulabschlusses (aktuell Studierende, Episode) --fr: [HILF] Art des angestrebten Hochschulabschlusses (aktuell Studierende, Episode)</p> <p>--we: 1: Bachelor (inkl. Unterbrecher) 2: Diplom, Magister, Staatsexamen, sonst. HS-Abschluss (z.B. kirchl., künstl. Prüfung, inkl. Unterbrecher) 3: Master (inkl. Unterbrecher) 4: studiert nicht zum Befragungszeitpunkt (Studienabbruch, kein Studium) --end--</p>
	<p>--va: <b>[HILF] h_stst</b></p> <p>--vb: Studium in vorheriger Episode und aktueller Episode (neue Episoden) --fr: [HILF] Studium in vorheriger Episode und aktueller Episode (neue Episoden)</p> <p>--we: 1: Studium in vorheriger und aktueller Episode 0: kein Studium in vorheriger oder aktueller Episode --end--</p>
	<p>--va: <b>[HILF] h_studu1</b></p> <p>--vb: Unterbrechung der Studienepisode --fr: [HILF] Unterbrechung der Studienepisode</p> <p>--we: 1: Unterbrechung der Studienepisode 0: keine Unterbrechung der Studienepisode --end--</p>
	<p>--va: <b>[HILF] h_abhssPRE</b></p> <p>--vb: Preload Hochschule Text (24103P9) --fr: [HILF] Preload Hochschule Text (Textzuordnung nach Code von 24103P9)</p> <p>--we: -97: keine Angabe -98: keine Angabe --end--</p>



	<p>--va: <b>[HILF] h_abzssPRE</b></p> <p>--vb: Preload angestrebter Ausbildungsabschluss Text (nur Studierende) (24103P10, 24103P11)</p> <p>--fr: [HILF] Preload angestrebter Ausbildungsabschluss Text (nur Studierende; Textzuordnung nach Code von 24103P10, 24103P11)</p> <p>--we: 7: ein Diplom 8: einen Bachelor 10: ein Diplom 11: ein Diplom 12: einen Bachelor (Lehramt) 13: einen Bachelor 14: einen Master (Lehramt) 15: einen Master 16: einen Magister 17: ein Staatsexamen (Lehramt) 18: ein Staatsexamen 28: OFFEN -97: keine Angabe -98: keine Angabe --end--</p>
	<p>--va: <b>[HILF] h_abfach1sPRE</b></p> <p>--vb: Preload Studienfach 1 Text (24103P12)</p> <p>--fr: [HILF] Preload Studienfach 1 Text (Textzuordnung nach Code von 24103P12)</p> <p>--we: -97: keine Angabe -98: keine Angabe --end--</p>
	<p>--va: <b>[HILF] h_abfach2sPRE</b></p> <p>--vb: Preload Studienfach 2 Text (24103P13)</p> <p>--fr: [HILF] Preload Studienfach 2 Text (Textzuordnung nach Code von 24103P13)</p> <p>--we: -97: keine Angabe -98: keine Angabe --end--</p>

	<p>--va: <b>[HILF] h_abtypsPRE</b></p> <p>--vb: Preload Ausbildungsarttext (nur nicht Studierende) (24103P5) --fr: [AUTO] Preload Ausbildungsarttext (nur nicht Studierende; Textzuordnung nach Code von 24103P5)</p> <p>--we: 1: eine Ausbildung gemacht haben 2: eine Ausbildung (an einer Berufsfachschule/Fachschule des Gesundheitswesens) gemacht haben 3: eine Ausbildung (an einer Fachschule) gemacht haben 4: eine Ausbildung (an einer Fachschule) gemacht haben 5: eine Meister- oder Techniker Ausbildung gemacht haben 6: studiert haben (an einer Verwaltungs-/Wirtschaftsakademie) 8: studiert haben (an einer Verwaltungsfachhochschule) 11: eine Facharzt Ausbildung gemacht haben 12: sich auf eine Laufbahnprüfung im öffentlichen Dienst vorbereitet haben 13: einen Lehrgang (bei einem Verband/Kammer) gemacht haben 14: einen Kurs gemacht haben 15: dabei waren zu promovieren 16: dabei waren zu habilitieren 17: eine Ausbildung/einen Kurs gemacht haben -97: eine Ausbildung/einen Kurs gemacht haben -98: eine Ausbildung/einen Kurs gemacht haben --end--</p>
<b>24109</b>	<p>--va: <b>abnr</b> --fn: <b>24109</b></p> <p>--vb: Ausbildungsperiode --fr: [AUTO] Nummer der Ausbildungsperiode</p> <p>--ac: <b>autoif (24109 = 1 &amp; 24105 = 1) h_abart = 1</b> <b>autoif (24109 = 1 &amp; 24106 = 1) h_abart = 2</b> <b>autoif (24109 = 1 &amp; 24107 = 1) h_abart = 3</b> <b>autoif (24109 &gt; 1 &amp; 24149A (n-1) = 1) h_abart = 1</b> <b>autoif (24109 &gt; 1 &amp; 24149B (n-1) = 1) h_abart = 2</b> <b>autoif (24109 &gt; 1 &amp; 24149C (n-1) = 1) h_abart = 3</b></p> <p>--af: <b>goto 24103</b> --end--</p>
<b>24103</b>	<p>--va: <b>abmod</b> --fn: <b>24103</b></p> <p>--vb: Episodenmodus --fr: [AUTO] Episodenmodus</p> <p>--we: 2: neu aufgenommene Episode im Panel 3: aufgesetzte Episode im Panel</p>

	<p>4: im X-Modul ergänzt 6: aufgesetzte Episode im Panel (temporärer Ausfall)</p> <p>--ac: <b>autoif (30300 &lt;&gt; 4 &amp; 24101a &lt; 24109) 24103 = 2</b> <b>autoif (30300 &lt;&gt; 4 &amp; 24101a &gt;= 24109 &amp; 20101P5 = 0) 24103 = 3</b> <b>autoif (30300 = 4) 24103 = 4</b> <b>autoif (30300 &lt;&gt; 4 &amp; 24101a &gt;= 24109 &amp; 20101P5 = 1) 24103 = 6</b> <b>autoif (24103 = 3, 4, 6) h_stst = 0</b></p> <p>--af: <b>if (24103 = 2, 4) goto 24111</b> <b>if (24103 = 3, 6) goto 24103P1</b> --end--</p>
<b>24103P1</b>	<p>--va: <b>abnr1PRE</b> --fn: <b>24103P1</b></p> <p>--vb: Preload Ausbildungsepisodennummer bei !!Ersterfassung!! dieser Episode (24109 / 24103P1) --fr: [AUTO] Preload Nummer der Ausbildungsepisodennummer bei !!Ersterfassung!! dieser Episode</p> <p>--af: <b>goto 24103P2</b> --end--</p>
<b>24103P2</b>	<p>--va: <b>abwe1PRE</b> --fn: <b>24103P2</b></p> <p>--vb: Preload Studiennummer bei !!Ersterfassung!! dieser Episode (20101b / 24103P2) --fr: [AUTO] Preload Studiennummer bei !!Ersterfassung!! dieser Episode</p> <p>--af: <b>goto 24103P3</b> --end--</p>
<b>24103P3</b>	<p>--va: <b>abnrPRE</b> --fn: <b>24103P3</b></p> <p>--vb: Preload Ausbildungsepisodennummer dieser Episode (24109) --fr: [AUTO] Preload Nummer der Ausbildungsepisodennummer dieser Episode in der letzten Befragungswelle</p> <p>--af: <b>goto 24103P4</b> --end--</p>

<b>24103P4</b>	<p>--va: <b>abwePRE</b> --fn: <b>24103P4</b></p> <p>--vb: Preload Studiennummer der letzten Befragung (20101b) --fr: [AUTO] Preload Studiennummer der letzten Befragung</p> <p>--af: <b>goto 24103P5</b> --end--</p>
<b>24103P5</b>	<p>--va: <b>abtypPRE</b> --fn: <b>24103P5</b></p> <p>--vb: Preload Ausbildungsart (24111) --fr: [AUTO] Preload Ausbildungsart</p> <p>--we:</p> <ol style="list-style-type: none"><li>1: Lehre (Facharbeiterausbildung, duale Berufsausbildung; kaufmännisch, betrieblich, gewerblich, landwirtschaftlich)</li><li>2: Ausbildung an einer Schule des Gesundheitswesens</li><li>3: Berufsfachschulausbildung (schulische oder vollzeitschulische Ausbildung)</li><li>4: Ausbildung an einer anderen Fachschule</li><li>5: Meister- oder Technikerausbildung</li><li>6: Studium an einer Verwaltungs- und Wirtschaftsakademie (VWA)</li><li>7: Studium an einer Berufsakademie/dualen Hochschule</li><li>8: Studium an einer Verwaltungsfachhochschule</li><li>9: Studium an einer Fachhochschule (nicht Verwaltungsfachhochschule)</li><li>10: Studium an einer Universität</li><li>11: Facharztausbildung</li><li>12: ein Lehrgang zur Vorbereitung auf eine Laufbahnprüfung im öffentlichen Dienst</li><li>13: ein Lehrgang bei einem Verband oder einer Kammer (IHK-Lehrgang)</li><li>14: ein Kurs zum Erwerb einer Lizenz (Schweißer-, Stapler- oder Taxifahrerschein, Netzwerkadministrator)</li><li>15: Promotion</li><li>16: Habilitation</li><li>17: eine andere Ausbildung</li></ol> <p>-97: verweigert -98: weiß nicht</p> <p>--ac: <b>autoif (24103P5) 24111 = 24103P5</b></p> <p>--af: <b>goto 24103P6</b> --end--</p>

<b>24103P6</b>	<p>--va: <b>abstdatPRE (abstmPRE / abstjPRE)</b> --fn: <b>24103P6</b></p> <p>--vb: Preload Startdatum (-monat/-jahr) AB-Episode (24118) --fr: [AUTO] Preload Startdatum (-monat/-jahr) AB-Episode</p> <p>--we: Monat __ Jahr ____ -97: verweigert -98: weiß nicht</p> <p>--ac: <b>autoif (24103P6) 24118 = 24103P6</b></p> <p>--af: <b>goto 24103P7</b> --end--</p>
<b>24103P7</b>	<p>--va: <b>abinausPRE</b> --fn: <b>24103P7</b></p> <p>--vb: Preload Ausbildung im In- oder Ausland (24121) --fr: [AUTO] Preload Ausbildung im In- oder Ausland</p> <p>--we: 1: in Deutschland 2: im Ausland -97: verweigert -98: weiß nicht</p> <p>--ac: <b>autoif (24103P7) 24121 = 24103P7</b></p> <p>--af: <b>goto 24103P8</b> --end--</p>
<b>24103P8</b>	<p>--va: <b>abvzPRE</b> --fn: <b>24103P8</b></p> <p>--vb: Preload Ausbildung nebenher oder hauptsächlich (24127) --fr: [AUTO] Preload Ausbildung nebenher oder hauptsächlich</p> <p>--we: 1: hauptsächlich 2: nebenher -92: Frage irrtümlich nicht gestellt -97: verweigert -98: weiß nicht</p> <p>--ac: <b>autoif (24103P8) 24127 = 24103P8</b></p> <p>--af: <b>goto 24103P9</b> --end--</p>

<b>24103P9</b>	<p>--va: <b>abhsPRE</b> --fn: <b>24103P9</b></p> <p>--vb: Preload Hochschule (24170) --fr: [AUTO] Preload Hochschule</p> <p>--we: Hochschule (Hochschulliste) -92: Frage irrtümlich nicht gestellt -97: verweigert -98: weiß nicht</p> <p>--ac: <b>autoif (24103P9) 24170 = 24103P9</b></p> <p>--af: <b>goto 24103P10</b> --end--</p>
<b>24103P10</b>	<p>--va: <b>abzzPRE</b> --fn: <b>24103P10</b></p> <p>--vb: Preload angestrebter Ausbildungsabschluss (24146) --fr: [AUTO] Preload angestrebter Ausbildungsabschluss</p> <p>--we: 1: Abschluss einer Lehre (kaufmännisch, betrieblich, gewerblich, landwirtschaftlich), Gesellen- oder Gehilfenbrief (Facharbeiterbrief), duale Ausbildung 2: Abschluss einer Schule des Gesundheitswesens 3: Berufsfachschulabschluss, Handelsschulabschluss 4: anderer Fachschulabschluss 5: Meisterbrief 6: Technikerabschluss 7: Diplom 8: Bachelor 9: Master 10: Fachhochschuldiplom (Dipl(FH)) 11: Universitätsdiplom 12: Bachelor Lehramt 13: Bachelor (ohne Lehramt) 14: Master Lehramt 15: Master (ohne Lehramt) 16: Magister 17: Erstes Staatsexamen Lehramt 18: Erstes Staatsexamen (ohne Lehramt) 19: Zweites Staatsexamen 20: Promotion 23: Laufbahnprüfung für den einfachen Dienst 24: Laufbahnprüfung für den mittleren Dienst 25: Laufbahnprüfung für den gehobenen Dienst 26: Laufbahnprüfung für den höheren Dienst 27: IHK-Prüfung 28: sonstiger Abschluss</p>

	<p>98: ohne Abschluss -92: Frage irrtümlich nicht gestellt -97: verweigert -98: weiß nicht</p> <p>--ac: <b>autoif (24103P10) 24146 = 24103P10</b></p> <p>--af: <b>goto 24103P11</b> --end--</p>
<b>24103P11</b>	<p>--va: <b>abzssPRE</b> --fn: <b>24103P11</b></p> <p>--vb: Preload angestrebter sonstiger Ausbildungsabschluss --fr: [AUTO] Preload angestrebter sonstiger Ausbildungsabschluss</p> <p>--we: OFFEN: _____</p> <p>-97: verweigert -98: weiß nicht</p> <p>--af: <b>goto 24103P12</b> --end--</p>
<b>24103P12</b>	<p>--va: <b>abfach1PRE</b> --fn: <b>24103P12</b></p> <p>--vb: Preload Studienfach 1 (Hauptfach, 24160) --fr: [AUTO] Preload Studienfach 1 (Hauptfach)</p> <p>--we: Studienfach (Studienfachliste) -92: Frage irrtümlich nicht gestellt -97: verweigert -98: weiß nicht</p> <p>--af: <b>goto 24103P13</b> --end--</p>
<b>24103P13</b>	<p>--va: <b>abfach2PRE</b> --fn: <b>24103P13</b></p> <p>--vb: Preload Studienfach 2 (Hauptfach, 24163) --fr: [AUTO] Preload Studienfach 2 (Hauptfach)</p> <p>--we: Studienfach (Studienfachliste) -92: Frage irrtümlich nicht gestellt -93: kein weiteres Fach -97: verweigert -98: weiß nicht</p>

	<p>--ac: <b>autoif (24103P12 &lt;&gt; -97, -98 &amp; 24103P13 &lt;&gt; -93, -97, -98) h_fachzahl = 1</b> <b>autoif (24103P12 = -97, -98 OR 24103P13 = -93, -97, -98) h_fachzahl = 0</b></p> <p>--af: <b>goto 24103P14</b> --end--</p>
<b>24103P14</b>	<p>--va: <b>abtypssPRE</b> --fn: <b>24103P14</b></p> <p>--vb: Preload Berufs-/Fachbezeichnung (24116) --fr: [AUTO] Preload Berufs-/Fachbezeichnung</p> <p>--we: OFFEN: _____ -97: verweigert -98: weiß nicht</p> <p>--ac: <b>autoif (24103P14) 24116 = 24103P14</b></p> <p>--af: <b>goto 24103P15</b> --end--</p>
<b>24103P15</b>	<p>--va: <b>abhsIPRE</b> --fn: <b>24103P15</b></p> <p>--vb: Preload Hochschule (Text) --fr: [AUTO] Preload Hochschule (Text)</p> <p>--we: OFFEN: _____ -97: verweigert -98: weiß nicht</p> <p>--af: <b>goto 24103P16</b> --end--</p>



<b>24103P16</b>	<p>--va: <b>abzssPRE</b> --fn: <b>24103P16</b></p> <p>--vb: Preload angestrebter Studienabschluss (Text)</p> <p>--fr: [AUTO] Preload angestrebter Studienabschluss (Text)</p> <p>--we: OFFEN: _____</p> <p>-97: verweigert -98: weiß nicht</p> <p>--af: <b>goto 24103P17</b> --end--</p>
<b>24103P17</b>	<p>--va: <b>abfach1sPRE</b> --fn: <b>24103P17</b></p> <p>--vb: Preload Studienfach 1 (Hauptfach, Text)</p> <p>--fr: [AUTO] Preload Studienfach 1 (Hauptfach, Text)</p> <p>--we: OFFEN: _____</p> <p>-97: verweigert -98: weiß nicht</p> <p>--af: <b>goto 24103P18</b> --end--</p>
<b>24103P18</b>	<p>--va: <b>abfach2sPRE</b> --fn: <b>24103P18</b></p> <p>--vb: Preload Studienfach 2 (Hauptfach, Text)</p> <p>--fr: [AUTO] Preload Studienfach 2 (Hauptfach, Text)</p> <p>--we: OFFEN: _____</p> <p>-93: kein weiteres Fach -97: verweigert -98: weiß nicht</p> <p>--af: <b>goto 24104</b> --end--</p>
<b>24104</b>	<p>--va: <b>abintrop</b> --fn: <b>24104</b></p>

<p>--vb: Episodenfortschreibung --fr:</p> <p><b>if (24109 = 1 &amp; 24103P5 = 6 to 10 &amp; 24103 = 3)</b> Nun möchte ich Sie zu Ihren Ausbildungen befragen. In unserem letzten telefonischen Interview im &lt;20101P3(intmPRE/intjPRE)&gt; haben wir notiert, dass Sie zu diesem Zeitpunkt studiert haben, und zwar &lt;h_abhssPRE&gt;. Darüber hinaus haben wir notiert, dass Sie damals &lt;h_abzssPRE&gt; als nächsten Studienabschluss anstrebten und das folgende Fach/die folgenden Fächer studierten: &lt;h_abfach1sPRE&gt; &lt;h_abfach2sPRE&gt;</p> <p><b>if (24109 = 1 &amp; 24103P5 &lt;&gt; 6 to 10 &amp; 24103 = 3)</b> Nun möchte ich Sie zu Ihren Ausbildungen befragen. In unserem letzten telefonischen Interview im &lt;20101P3(intmPRE/intjPRE)&gt; haben wir notiert, dass Sie zu diesem Zeitpunkt &lt;h_abtypsPRE&gt;.</p> <p><b>if (24109 &gt; 1 &amp; 24103P5 = 6 to 10 &amp; 24103 = 3 &amp; 24104(n - 1) = 1)</b> Darüber hinaus haben wir in unserem letzten telefonischen Interview im &lt;20101P3(intmPRE/intjPRE)&gt; notiert, dass Sie zu diesem Zeitpunkt &lt;h_abhssPRE&gt; studiert haben. Wir haben vermerkt, dass Sie damals in diesem Studium &lt;h_abzssPRE&gt; als nächsten Studienabschluss anstrebten und das folgende Fach/die folgenden Fächer studierten: &lt;h_abfach1sPRE&gt; &lt;h_abfach2sPRE&gt;</p> <p><b>if (24109 &gt; 1 &amp; 24103P5 = 6 to 10 &amp; 24103 = 3 &amp; 24104(n - 1) = 2)</b> Dann haben wir diese Information wohl versehentlich falsch aufgenommen. Wir haben aber in unserem letzten telefonischen Interview im &lt;20101P3(intmPRE/intjPRE)&gt; auch notiert, dass Sie zu diesem Zeitpunkt &lt;h_abhssPRE&gt; studiert haben. Wir haben vermerkt, dass Sie damals in diesem Studium &lt;h_abzssPRE&gt; als nächsten Studienabschluss anstrebten und das folgende Fach/die folgenden Fächer studierten: &lt;h_abfach1sPRE&gt; &lt;h_abfach2sPRE&gt;</p> <p><b>if (24109 &gt; 1 &amp; 24103P5 &lt;&gt; 6 to 10 &amp; 24103 = 3 &amp; 24104(n - 1) = 1)</b> Darüber hinaus haben wir in unserem letzten telefonischen Interview im &lt;20101P3(intmPRE/intjPRE)&gt; notiert, dass Sie zu diesem Zeitpunkt &lt;h_abtypsPRE&gt;.</p> <p><b>if (24109 &gt; 1 &amp; 24103P5 &lt;&gt; 6 to 10 &amp; 24103 = 3 &amp; 24104(n - 1) = 2)</b> Dann haben wir diese Information wohl versehentlich falsch aufgenommen. Wir haben aber in unserem letzten telefonischen Interview im &lt;20101P3(intmPRE/intjPRE)&gt; auch notiert, dass Sie zu diesem Zeitpunkt &lt;h_abtypsPRE&gt;.</p> <p><b>if (24103 = 6)</b> Nun möchte ich Sie zu Ihren Ausbildungen befragen und mit dem Studium beginnen, das Sie im Herbst 2010 begonnen haben. Da uns Ihr Werdegang nach Aufnahme dieses Studiums besonders interessiert und das deutsche Studiensystem ziemlich kompliziert ist, möchte ich gerne Ihren Bildungsverlauf seit diesem Zeitpunkt im Detail aufnehmen. Im &lt;24103P6(abstmPRE/abstjPRE)&gt; haben Sie ja &lt;abhslPRE&gt; studiert und waren dort im ersten Semester.</p> <p>--in: <b>if (24103P5 = 6 to 10 &amp; 24103 = 3)</b> &lt;&lt;Aufgeführt sind nur die Hauptfächer bzw. – bei Lehramtsstudierenden – die Unterrichtsfächer.</p>
--

	<p>Aufgeführt sind meistens mehrere Studienfächer aus der Studienfachliste. Bitte zunächst nur den ersten Eintrag vorlesen (ohne Nummer). Bei Widerspruch nachfragen, ob einer der anderen Einträge passt.</p> <p>Es ist auch möglich, dass das Studium / die Ausbildung zum Zeitpunkt des letzten Interviews unterbrochen worden war. Bitte vergewissern Sie sich im Falle eines Widerspruchs, ob es sich um einen solchen Fall handelt. Ist dies der Fall, soll das Studium / die Ausbildung normal fortgeschrieben werden.&gt;&gt;</p> <p><b>if (24103 = 6)</b> &lt;&lt;Bei Widerspruch: Gemeint ist die erste Hochschule, in der sich die ZP im Herbst 2010 in Deutschland eingeschrieben hat. Es ist möglich, dass kurz danach ein Hochschulwechsel stattgefunden hat, da die Zulassung für die Wunschhochschule erfolgte. Dieses Studium wird dann in der nächsten Episode erfasst.</p> <p>Zusatzinformationen zum damaligen Studium sind auf der Hilfeseite aufgeführt.&gt;&gt;</p> <p>--we: 1: Zielperson widerspricht NICHT 2: Zielperson widerspricht</p> <p>--ac: <b>autoif (24104 = 2) h_dauertan = 3</b></p> <p>--af: <b>if (24104 = 1) goto 24119</b> <b>if (24104 = 2 &amp; 24109 = 24101a) goto 24149A</b> <b>if (24104 = 2 &amp; 24109 &lt; 24101a) goto 24149Z</b> --end--</p>
<b>24111</b>	<p>--va: <b>abtyp</b> --fn: <b>24111</b></p> <p>--vb: Ausbildungstyp --fr: Was für eine Ausbildung war/ist das?</p> <p>--in: &lt;&lt;Vorgaben bitte nicht vorlesen! In Zweifelsfällen (z.B. bei Krankenschwestern) bitte nachfragen, ob es eine betriebliche (Code 1) oder schulische (Code 2) Ausbildung war. Wenn nur Studium angegeben wird, nach der Art der Hochschule fragen (Fachhochschule, Universität, Berufsakademie/duale Hochschule, Verwaltungsfachhochschule, Verwaltungs- und Wirtschaftsakademie). Mit Universität sind auch Kunst-, Musik-, Sporthochschulen, Pädagogische, Theologische, Technische Hochschulen oder Gesamthochschulen gemeint! Duale Hochschulen gibt es derzeit nur in Baden-Württemberg; sie sind Nachfolger der früheren Berufsakademien in Baden-Württemberg. Falls ZP "Umschulung" angibt, bitte den Typ der Umschulung genau einordnen lassen (Umschulungen können sein: Lehre, Berufsfachschule, Fachschule, Lehrgänge, Kurse zum Erwerb von Lizenzen).&gt;&gt;</p> <p>--we: 1: Lehre (Facharbeiter-, duale Berufsausbildung; kaufmännisch, betrieblich, gewerblich, landwirtschaftlich) 2: Ausbildung an einer Schule des Gesundheitswesens 3: Berufsfachschulausbildung (schulische oder vollzeitschulische Ausbildung) 4: Ausbildung an einer anderen Fachschule (auch Fachlehrerausbildung)</p>

	<p>5: Meister- oder Techniker Ausbildung (auch Ingenieurschulen)          6: Studium an einer Verwaltungs- und Wirtschaftsakademie (VWA)          7: Studium an einer Berufsakademie/dualen Hochschule          8: Studium an einer Verwaltungsfachhochschule          9: Studium an einer Fachhochschule, auch Hochschule für angewandte Wissenschaften oder University of Applied Sciences genannt (nicht Verwaltungsfachhochschule)          10: Studium an einer Universität, auch pädagogische Hochschule, Kunst- und Musikhochschule          11: Facharzt Ausbildung          12: ein Lehrgang zur Vorbereitung auf eine Laufbahnprüfung im öffentlichen Dienst          13: ein Lehrgang bei einem Verband oder einer Kammer (IHK-Lehrgang)          14: ein Kurs zum Erwerb einer Lizenz (Schweißer-, Stapler- oder Taxifahrerschein, Netzwerkadministrator)          15: Promotion          16: Habilitation          17: eine andere Ausbildung  <b>BUTTONS: verweigert (-97), weiß nicht (-98)</b></p> <p>--ac:  <b>autoif (24111 = 6 to 10 &amp; 24111(n - 1) = 6 to 10 &amp; 24104(n-1) = 1 &amp; 24103&lt;=&gt;3,4 = 2) h_stst = 1</b>  <b>autoif (24111 = 6 to 10 &amp; 24111(n - 1) = 6 to 10 &amp; 24103 = 2 &amp; 24103(n - 1) = 2) h_stst = 1</b>  <b>autoif (24111 &lt;&gt; 6 to 10 OR 24111(n - 1) &lt;&gt; 6 to 10 OR 24103 = 3, 4, 6) h_stst = 0</b>  <b>autoif (24104(n - 1) = 2) h_stst = 0</b>  <b>autoif (24111 &lt;&gt; 6 to 10) h_fachzahl = 0</b></p> <p>--af:  <b>if (24111 = 17) goto 24112</b>  <b>if (24111 = 2, 4) goto 24113</b>  <b>if (24111 = 1, 3, 5, 11 to 14, -97, -98) goto 24116</b>  <b>if (h_stst = 1) goto 24159</b>  <b>if (24111 = 6 to 10 &amp; h_stst = 0) goto 24160</b>  <b>if (24111 = 15, 16) goto 24160</b>          --end--</p>
<p><b>24112</b></p>	<p>--va: <b>abtyps</b>          --fn: <b>24112</b></p> <p>--vb: andere Ausbildung          --fr:          Was war das genau?</p> <p>--we:          OFFEN: _____  <b>BUTTONS: verweigert (-97), weiß nicht (-98)</b></p> <p>--af: <b>goto 24116</b>          --end--</p>
<p><b>24113</b></p>	<p>--va: <b>abfsges</b>          --fn: <b>24113</b></p>

	<p>--vb: Dauer Fachschulausbildung</p> <p>--fr: Dauert diese Ausbildung, wenn man sie Vollzeit macht, in der Regel ein Jahr, zwei Jahre, drei Jahre oder mehr als drei Jahre?</p> <p>--in: &lt;&lt;Bei genauen Angaben (zum Beispiel 2,5 Jahre) bitte abrunden (im Beispiel auf 2 Jahre). Falls weniger als 1 Jahr, bitte 1 Jahr eintragen.&gt;&gt;</p> <p>--we: 1: ein Jahr 2: zwei Jahre 3: drei Jahre 4: mehr als drei Jahre <b>BUTTONS: verweigert (-97), weiß nicht (-98)</b></p> <p>--af: <b>goto 24116</b></p> <p>--end--</p>
<b>24116</b>	<p>--va: <b>abtypss</b></p> <p>--fn: <b>24116</b></p> <p>--vb: Berufsbezeichnung</p> <p>--fr: <b>if (24111 = 1 to 5, 17, -97, -98)</b> In welchem Beruf genau haben Sie diese Ausbildung gemacht? Bitte nennen Sie mir die genaue Bezeichnung.</p> <p><b>if (24111 = 11)</b> Welchen Facharzt haben Sie gemacht? Bitte nennen Sie mir die genaue Bezeichnung.</p> <p><b>if (24111 = 12 to 14)</b> Um was ging es bei diesem Kurs oder Lehrgang genau? Bitte nennen Sie mir die genaue Bezeichnung.</p> <p>--we: OFFEN: _____</p> <p><b>BUTTONS: verweigert (-97), weiß nicht (-98)</b></p> <p>--af: <b>goto 24118</b></p> <p>--end--</p>
<b>24159</b>	<p>--va: <b>abfw</b></p> <p>--fn: <b>24159</b></p> <p>--vb: Fachwechsel gegenüber Vorepisode</p> <p>--fr: <b>if (h_fachzahl(n - 1) = 0)</b> Studieren/studierten Sie dasselbe Fach wie in dem Studium, über das wir vorher gesprochen haben, oder ist/war es ein anderes Fach?</p> <p><b>if (h_fachzahl(n - 1) = 1)</b> Studieren/studierten Sie dieselben Fächer wie in dem Studium, über das wir vorher gesprochen</p>

	<p>haben, oder ist/war es eine andere Fächerkombination?</p> <p>--we: 1: gleiches Fach/gleiche Fächer 2: anderes Fach/andere Fächer <b>BUTTONS: verweigert (-97), weiß nicht (-98)</b></p> <p>--ac: <b>autoif (24159 = 1) 24160=24160(n - 1)</b> <b>autoif (24159 = 1) 24161=24161(n - 1)</b> <b>autoif (24159 = 1) 24162=24162(n - 1)</b> <b>autoif (24159 = 1) 24163=24163(n - 1)</b> <b>autoif (24159 = 1) 24164=24164(n - 1)</b> <b>autoif (24159 = 1) 24165=24165(n - 1)</b> <b>autoif (24159 = 1) 24166=24166(n - 1)</b> <b>autoif (24159 = 1) 24167=24167(n - 1)</b> <b>autoif (24159 = 1) 24168=24168(n - 1)</b> <b>autoif (24159 = 1) 24169=24169(n - 1)</b></p> <p>--af: <b>if (24159 = 1, -97) goto 24118</b> <b>if (24159 = 2, -98) goto 24160</b> --end--</p>
<p><b>24160</b></p>	<p>--va: <b>abfach1</b> --fn: <b>24160</b></p> <p>--vb: Studien-, Promotions-, Habilitationsfach 1 --fr: <b>if (24111 = 6 to 10)</b> Für welches Fach sind bzw. waren Sie eingeschrieben? Wenn Sie für mehr als ein Fach eingeschrieben sind/waren, geben Sie bitte alle Fächer an.</p> <p><b>if (24111 = 15)</b> In welchem Fach promovieren Sie/haben Sie promoviert?</p> <p><b>if (24111 = 16)</b> In welchem Fach habilitieren Sie sich/haben Sie sich habilitiert?</p> <p>--in: <b>if (24111 = 6 to 10)</b> &lt;&lt;Gemeint sind nicht Module, Kurse oder Lehrveranstaltungen. Es sind bis zu drei Nennungen möglich. Hier bitte das 1. Fach aufnehmen, in den Folgefragen ggf. weitere Fächer.</p> <p>Bei Lehramtsstudierenden ggf. Erläuterung, dass die Unterrichtsfächer angegeben werden sollen.</p> <p>Bei Wechsel eines Fachs soll eine neue Episode angelegt werden. Ein Doppelstudium soll als zwei unterschiedliche Episoden erfasst werden.&gt;&gt;</p> <p>--we: [Studienfachliste]</p>

	<p><b>BUTTONS: Fach nicht in Liste (-96), verweigert (-97), weiß nicht (-98)</b></p> <p>--af: <b>if ((24160 &lt;&gt; -96, -97, -98) &amp; (24111 = 6 to 10)) goto 24162</b> <b>if ((24160 &lt;&gt; -96, -97, -98) &amp; (24111 = 1, 5, 15, 16)) goto 24118</b> <b>if (24160 = -97, -98) goto 24118</b> <b>if (24160 = -96) goto 24161</b> --end--</p>
<b>24161</b>	<p>--va: <b>abfach1s</b> --fn: <b>24161</b></p> <p>--vb: Studien-, Promotions-, Habilitationsfach 1, offen --fr: Diese Bezeichnung kommt leider nicht in unserer Liste vor. Um das Fach in die Liste aufnehmen zu können, nennen Sie mir bitte die Bezeichnung noch einmal ganz genau!</p> <p>--in: &lt;&lt;Bitte Namen des Faches genau und in korrekter Schreibweise erfassen.&gt;&gt;</p> <p>--we: OFFEN: _____ <b>BUTTONS: verweigert (-97), weiß nicht (-98)</b></p> <p>--af: <b>if (24111 = 6 to 10) goto 24162</b> <b>if (24111 = 15, 16) goto 24118</b> --end--</p>
<b>24162</b>	<p>--va: <b>abfach1art</b> --fn: <b>24162</b></p> <p>--vb: Haupt-, Nebenfach 1 --fr: Handelt es sich bei diesem Fach um ein Haupt- bzw. Kernfach oder ein Neben- bzw. Ergänzungsfach?</p> <p>--we: 1: Haupt-/Kernfach 2: Neben-/Ergänzungsfach <b>BUTTONS: verweigert (-97), weiß nicht (-98)</b></p> <p>--af: <b>goto 24163</b> --end--</p>
<b>24163</b>	<p>--va: <b>abfach2</b> --fn: <b>24163</b></p> <p>--vb: Studienfach 2 --fr: (Wie heißt das 2. Fach, für das Sie eingeschrieben sind/waren?)</p>

	<p>--we: [Studienfachliste] <b>BUTTONS: kein weiteres Fach (-93), Fach nicht in Liste (-96), verweigert (-97), weiß nicht (-98)</b></p> <p>--ac: <b>autoif (24163 = -93) 24164 = -93</b> <b>autoif (24163 = -93) 24165 = -93</b> <b>autoif (24163 = -93) 24166 = -93</b> <b>autoif (24163 = -93) 24167 = -93</b> <b>autoif (24163 = -93) 24168 = -93</b> <b>autoif ((24160 &lt;&gt; -97, -98) &amp; (24163 &lt;&gt; -93, -97, -98)) h_fachzahl = 1</b> <b>autoif ((24160 = -97, -98) OR (24163 = -93, -97, -98)) h_fachzahl = 0</b></p> <p>--af: <b>if (24163 &lt;&gt; -93, -96, -97, -98) goto 24165</b> <b>if (24163 = -93, -97, -98) goto 24169</b> <b>if (24163 = -96) goto 24164</b> --end--</p>
<b>24164</b>	<p>--va: <b>abfach2s</b> --fn: <b>24164</b></p> <p>--vb: Studienfach 2, offen --fr: Diese Bezeichnung kommt leider nicht in unserer Liste vor. Um das Fach in die Liste aufnehmen zu können, nennen Sie mir bitte die Bezeichnung noch einmal ganz genau!</p> <p>--in: &lt;&lt;Bitte Namen des Faches genau und in korrekter Schreibweise erfassen.&gt;&gt;</p> <p>--we: OFFEN: _____ <b>BUTTONS: kein weiteres Fach (-93), verweigert (-97), weiß nicht (-98)</b></p> <p>--af: <b>goto 24165</b> --end--</p>
<b>24165</b>	<p>--va: <b>abfach2art</b> --fn: <b>24165</b></p> <p>--vb: Haupt-, Nebenfach 2 --fr: Handelt es sich bei diesem Fach um ein Haupt- bzw. Kernfach oder ein Neben- bzw. Ergänzungsfach?</p> <p>--we: 1: Haupt-/Kernfach 2: Neben-/Ergänzungsfach <b>BUTTONS: kein weiteres Fach (-93), verweigert (-97), weiß nicht (-98)</b></p> <p>--af: <b>goto 24166</b></p>



	--end--
<b>24166</b>	--va: <b>abfach3</b> --fn: <b>24166</b>  --vb: Studienfach 3 --fr: (Wie heißt das 3. Fach, für das Sie eingeschrieben sind/waren?)  --we: [Studienfachliste] <b>BUTTONS: kein weiteres Fach (-93), Fach nicht in Liste (-96), verweigert (-97), weiß nicht (-98)</b>  --ac: <b>autoif (24166 = -93) 24167=-93</b> <b>autoif (24166 = -93) 24168=-93</b>  --af: <b>if (24166 &lt;&gt; -93, -96, -97, -98) goto 24168</b> <b>if (24163 = -93, -97, -98) goto 24169</b> <b>if (24163 = -96) goto 24167</b> --end--
<b>24167</b>	--va: <b>abfach3s</b> --fn: <b>24167</b>  --vb: Studienfach 3, offen --fr: Diese Bezeichnung kommt leider nicht in unserer Liste vor. Um das Fach in die Liste aufnehmen zu können, nennen Sie mir bitte die Bezeichnung noch einmal ganz genau!  --in: <<Bitte Namen des Faches genau und in korrekter Schreibweise erfassen.>>  --we: OFFEN: _____ <b>BUTTONS: kein weiteres Fach (-93), verweigert (-97), weiß nicht (-98)</b>  --af: <b>goto 24168</b> --end--
<b>24168</b>	--va: <b>abfach3art</b> --fn: <b>24168</b>  --vb: Haupt-, Nebenfach 3 --fr: Handelt es sich bei diesem Fach um ein Haupt- bzw. Kernfach oder ein Neben- bzw. Ergänzungsfach?  --we: 1: Haupt-/Kernfach 2: Neben-/Ergänzungsfach <b>BUTTONS: kein weiteres Fach (-93), verweigert (-97), weiß nicht (-98)</b>

	<p>--af: <b>goto 24169</b> --end--</p>
<b>24169</b>	<p>--va: <b>abstg</b> --fn: <b>24169</b></p> <p>--vb: Studiengang, offen --fr: Wie lautet die genaue Bezeichnung Ihres Studiengangs?</p> <p>--we: OFFEN: _____ <b>BUTTONS: verweigert (-97), weiß nicht (-98)</b></p> <p>--af: <b>goto 24118</b> --end--</p>
<b>24118</b>	<p>--va: <b>abstdat (abstm / abstj)</b> --fn: <b>24118</b></p> <p>--vb: Startmonat Ausbildungsperiode/Startjahr Ausbildungsperiode --fr: <b>if (24111= 1 to 5, 17, -97, -98)</b> Von wann bis wann haben Sie diese Ausbildung gemacht?</p> <p><b>if (24111 = 6 to 10)</b> Von wann bis wann haben Sie genau dieses Studium gemacht, d. h. dieselben Fächer an der gleichen Hochschule/Akademie mit demselben Abschluss studiert?</p> <p><b>if (24111 = 15)</b> Von wann bis wann haben Sie in diesem Fach promoviert?</p> <p><b>if (24111 = 16)</b> Von wann bis wann haben Sie in diesem Fach habilitiert?</p> <p><b>if (24111 = 11)</b> Von wann bis wann haben Sie diesen Facharzt gemacht?</p> <p><b>if (24111 = 12 to 14)</b> Von wann bis wann haben Sie diesen Kurs oder Lehrgang gemacht?</p> <p>--in: <b>if (24111 = 6 to 10)</b> &lt;&lt;Sofern Ausbildung unterbrochen wurde, den gesamten Zeitraum erfassen.</p> <p>Jeder Fachwechsel, Hochschulwechsel oder Wechsel des als Nächstes angestrebten Abschlusses (z.B. von Bachelor auf Master oder von Lehramt Grundschule auf Lehramt Gymnasium) wird in einer neuen Episode erfasst.</p> <p>Erinnert sich ZP nur an Jahreszeiten, bitte folgende Nummern eingeben: 21 = Jahresanfang/Winter, 24 = Frühjahr/Ostern,</p>

	<p>27 = Jahresmitte/Sommer, 30 = Herbst, 32 = Jahresende Gibt ZP nur Semester an, nach Jahreszeit fragen.&gt;&gt;</p> <p><b>if (24111 &lt;&gt; 6 to 10)</b> &lt;&lt;Sofern Ausbildung unterbrochen wurde, den gesamten Zeitraum erfassen. Erinnert sich ZP nur an Jahreszeiten, bitte folgende Nummern eingeben: 21 = Jahresanfang/Winter, 24 = Frühjahr/Ostern, 27 = Jahresmitte/Sommer, 30 = Herbst, 32 = Jahresende&gt;&gt;</p> <p>--we: von Monat _____ Jahr _____ <b>BUTTONS: verweigert (-97), weiß nicht (-98)</b></p> <p>--ra: <b>24118(abstm/abstj) = -97, -98, (1/2010 to 20102(intm/intj))</b></p> <p>--af: <b>goto 24119</b> --end--</p>
<b>24119</b>	<p>--va: <b>abenddat (abendm / abendj)</b> --fn: <b>24119</b></p> <p>--vb: Endmonat Ausbildungsepisode/Endjahr Ausbildungsepisode --fr: <b>if (24103 = 2, 4) &amp; (24111 = 1 to 5, 17, -97, -98)</b> (Bis wann haben Sie diese Ausbildung gemacht?)</p> <p><b>if (24103 = 2, 4) &amp; (24111 = 6 to 10)</b> (Bis wann haben Sie genau dieses Studium gemacht, d. h. dieselben Fächer an der Hochschule/Akademie mit demselben Abschluss studiert?)</p> <p><b>if (24103 = 2, 4) &amp; (24111 = 15)</b> (Bis wann haben Sie in diesem Fach promoviert?)</p> <p><b>if (24103 = 2, 4) &amp; (24111 = 16)</b> (Bis wann haben Sie in diesem Fach habilitiert?)</p> <p><b>if (24103 = 2, 4) &amp; (24111 = 11)</b> (Bis wann haben Sie diesen Facharzt gemacht?)</p> <p><b>if (24103 = 2, 4) &amp; (24111 = 12 to 14)</b> (Bis wann haben Sie diesen Kurs oder Lehrgang gemacht?)</p> <p><b>if (24103 = 3, 6) &amp; (24111 = 1 to 5, 17, -97, -98)</b> Bis wann haben Sie diese Ausbildung gemacht?</p> <p><b>if (24103 = 3, 6) &amp; (24111 = 6 to 10)</b></p>

Bis wann haben Sie genau dieses Studium gemacht, d. h. dieselben Fächer an der gleichen Hochschule mit demselben Abschluss studiert?

**if (24103 = 3, 6) & (24111 = 15)**

Wann haben Sie promoviert?

**if (24103 = 3, 6) & (24111 = 16)**

Wann haben Sie sich habilitiert?

**if (24103 = 3, 6) & (24111 = 11)**

Bis wann haben Sie diese Facharztausbildung gemacht?

**if (24103 = 3, 6) & (24111 = 12 to 14)**

Bis wann haben Sie diesen Kurs oder Lehrgang gemacht?

--in:

**if (24111 = 6 to 10)**

<<Sofern Ausbildung unterbrochen wurde, den gesamten Zeitraum erfassen.

Jeder Fachwechsel, Hochschulwechsel oder Wechsel des als Nächstes angestrebten Abschlusses (z.B. von Bachelor auf Master oder von Lehramt Grundschule auf Lehramt Gymnasium) wird in einer ~~bitte~~-neuen Episode erfasst.

Erinnert sich ZP nur an Jahreszeiten, bitte folgende Nummern eingeben:

21 = Jahresanfang/Winter,

24 = Frühjahr/Ostern,

27 = Jahresmitte/Sommer,

30 = Herbst,

32 = Jahresende

Gibt ZP nur Semester an, nach Jahreszeit fragen.>>

**if (24111 <> 6 to 10)**

<<Sofern Ausbildung unterbrochen wurde, den gesamten Zeitraum erfassen.

Erinnert sich ZP nur an Jahreszeiten, bitte folgende Nummern eingeben:

21 = Jahresanfang/Winter,

24 = Frühjahr/Ostern,

27 = Jahresmitte/Sommer,

30 = Herbst,

32 = Jahresende

Gibt ZP nur Semester an, nach Jahreszeit fragen.>>

--we:

bis Monat \_\_\_\_ Jahr \_\_\_\_

**BUTTONS: bis heute (99), verweigert (-97), weiß nicht (-98)**

--ac:

**autoif (24119 = 99) h\_dauertan = 1**

**autoif (24119 = 20102(intm/intj)) h\_dauertan = 2**

**autoif (24119 > 0 & 24119 < 20102(intm/intj)) h\_dauertan = 3**

**autoif (24119 = -97, -98) h\_dauertan = 4**

**autoif (24119 = 99) 24120 = 1**

	<p><b>autoif (24119 &lt; 20102(intm/intj)) 24120 = 2</b> <b>autoif (24119 = 99) 24119 = 20102(intm/intj)</b></p> <p>--ra: <b>24119(abendm/abendj) = -97, -98, (1/2010 to 20102(intm/intj))</b></p> <p>--af: <b>if (h_dauertan = 2) goto 24120</b> <b>if (h_dauertan = 1, 3, 4) goto 24120Z</b> --end--</p>
<b>24120</b>	<p>--va: <b>abiz</b> --fn: <b>24120</b></p> <p>--vb: Andauern der Ausbildungsepisode --fr: <b>if (24111 = 1 to 5, 17, -97, -98)</b> Machen Sie diese Ausbildung derzeit noch?</p> <p><b>if (24111 = 6 to 10)</b> Machen Sie dieses Studium derzeit noch?</p> <p><b>if (24111 = 15)</b> Promovieren Sie derzeit noch?</p> <p><b>if (24111 = 16)</b> Habilitieren Sie derzeit noch?</p> <p><b>if (24111 = 11)</b> Machen Sie derzeit noch die Facharztausbildung?</p> <p><b>if (24111 = 12 to 14)</b> Machen Sie derzeit noch diesen Kurs oder Lehrgang?</p> <p>--we: 1: ja 2: nein <b>BUTTONS: verweigert (-97), weiß nicht (-98)</b></p> <p>--ac: <b>autoif (24120 = 1) h_dauertan = 1</b></p> <p>--af: <b>goto 24120Z</b> --end--</p>
<b>24120Z</b>	<p>--va: <b>[ZS] zab3</b> --fn: <b>24120Z</b></p> <p>--vb: Zeitstempel 3 Ausbildung --fr: <b>[ZS] Zeitstempel 3 Ausbildung (für jede Episode)</b></p> <p>--af:</p>

	<pre>if ((24103 = 3, 6) &amp; (24103P5 &lt;&gt; 12 to 14, 17) &amp; h_dauertan = 1) goto 24135 if ((24103 = 3, 6) &amp; (24103P5 &lt;&gt; 12 to 14, 17) &amp; h_dauertan &lt;&gt;1) goto 24140 if ((24103 = 3, 6) &amp; (24103P5 = 12 to 14, 17)) goto 24133 if ((24103 = 2, 4) &amp; h_stst &lt;&gt; 1) goto 24121 if ((24103 = 2, 4) &amp; h_stst = 1) goto 24121a --end--</pre>
<b>24121a</b>	<pre>--va: abhsw --fn: 24121a  --vb: Hochschulwechsel gegenüber Vorepisode --fr: <b>if h_dauertan = 1)</b> Studieren Sie an derselben Hochschule wie in dem Studium, über das wir vorher gesprochen haben, oder sind Sie an einer anderen Hochschule?  <b>if (h_dauertan &lt;&gt; 1)</b> Studierten Sie an derselben Hochschule wie in dem Studium, über das wir vorher gesprochen haben, oder waren Sie an einer anderen Hochschule?  --we: 1: gleiche Hochschule 2: andere Hochschule <b>BUTTONS: verweigert (-97), weiß nicht (-98)</b>  --ac: <b>autoif (24121a = 1) 24121 = 24121(n - 1)</b> <b>autoif (24121a = 1) 24125 = 24125(n - 1)</b> <b>autoif (24121a = 1) 24126 = 24126(n - 1)</b> <b>autoif (24121a = 1) 24170 = 24170(n - 1)</b> <b>autoif (24121a = 1) 24171 = 24171(n - 1)</b>  --af: <b>if (24121a = 1, -97) goto 24127</b> <b>if (24121a = 2, -98) goto 24121</b> --end--</pre>
<b>24121</b>	<pre>--va: abinaus --fn: 24121  --vb: Ausbildung im In- oder Ausland --fr: <b>if (24111 = 1)</b> Befindet/Befand sich Ihr Ausbildungsbetrieb in Deutschland oder im Ausland?  <b>if (24111 = 2 to 4)</b> Befindet/Befand sich die (Berufs-)Fachschule in Deutschland oder im Ausland?  <b>if (24111 = 6 to 10, 15, 16)</b> Befindet/Befand sich die Hochschule oder Akademie in Deutschland oder im Ausland?</pre>

	<p><b>if (24111 = 5, 11 to 14, 17, -97, -98)</b> Befindet/Befand sich die Ausbildungsstätte in Deutschland oder im Ausland?</p> <p>--in: &lt;&lt;Falls mehrere Länder, bitte nachfragen, wo Ausbildung überwiegend gemacht wurde.&gt;&gt;</p> <p>--we: 1: in Deutschland 2: im Ausland <b>BUTTONS: verweigert (-97), weiß nicht (-98)</b></p> <p>--af: <b>if (24121 = 1 &amp; (24111 &lt;&gt; 7 to 10, 15, 16)) goto 24122</b> <b>if (24121 = 1 &amp; (24111 = 7 to 10, 15, 16)) goto 24170</b> <b>if (24121 = 2) goto 24125</b> <b>if (24121 = -97, -98) goto 24127</b> --end--</p>
<b>24122</b>	<p>--va: <b>abgem</b> --fn: <b>24122</b></p> <p>--vb: Gemeinde der Ausbildungsstätte --fr: <b>if (24111 = 1)</b> Nennen Sie mir bitte den Ort bzw. die Gemeinde, in dem sich der Ausbildungsbetrieb befand/befindet!</p> <p><b>if (24111 = 2 to 4)</b> Nennen Sie mir bitte den Ort bzw. die Gemeinde, in dem sich die (Berufs-)Fachschule befand/befindet!</p> <p><b>if (24111 = 6)</b> Nennen Sie mir bitte den Ort bzw. die Gemeinde, in dem sich die Akademie befand/befindet!</p> <p><b>if (24111 = 5, 11 to 14, 17, -97, -98)</b> Nennen Sie mir bitte den Ort bzw. die Gemeinde, in dem sich die Ausbildungsstätte befand/befindet!</p> <p>--we: [Gemeindeliste] <b>BUTTONS: Ort nicht in Liste (-96), verweigert (-97), weiß nicht (-98)</b></p> <p>--af: <b>if (24122 &lt;&gt; -96) goto 24127</b> <b>if (24122 = -96) goto 24123</b> --end--</p>
<b>24123</b>	<p>--va: <b>abgems</b> --fn: <b>24123</b></p> <p>--vb: sonstiger Gemeinename der Ausbildungsstätte --fr: Dieser Ort kommt nicht in unserer Liste vor. Damit wir den Ortsnamen in unsere Liste aufnehmen können, nennen Sie mir bitte noch einmal den Ort genau!</p>

	<p>--in: &lt;&lt;Bitte Ortsnamen genau und in korrekter Schreibweise erfassen!&gt;&gt;</p> <p>--we: OFFEN: _____</p> <p><b>BUTTONS: verweigert (-97), weiß nicht (-98)</b></p> <p>--af: <b>if (24123 &lt;&gt; -97, -98) goto 24124</b> <b>if (24123 = -97, -98) goto 24127</b> --end--</p>
<b>24124</b>	<p>--va: <b>abbl</b> --fn: <b>24124</b></p> <p>--vb: Bundesland der Ausbildungsstätte --fr: Zu welchem Bundesland gehört dieser Ort heute?</p> <p>--we: 1: Schleswig-Holstein 2: Hamburg 3: Niedersachsen 4: Bremen 5: Nordrhein-Westfalen 6: Hessen 7: Rheinland-Pfalz 8: Baden-Württemberg 9: Bayern 10: Saarland 11: Berlin(Gesamt) 12: Brandenburg 13: Mecklenburg-Vorpommern 14: Sachsen 15: Sachsen-Anhalt 16: Thüringen</p> <p><b>BUTTONS: verweigert (-97), weiß nicht (-98)</b></p> <p>--af: <b>goto 24127</b> --end--</p>
<b>24125</b>	<p>--va: <b>abland</b> --fn: <b>24125</b></p> <p>--vb: Land der Ausbildung --fr: <b>if (24111 = 1)</b> In welchem Land befindet/befand sich der Ausbildungsbetrieb?</p> <p><b>if (24111 = 2 to 4)</b> In welchem Land befindet/befand sich die (Berufs-)Fachschiule?</p> <p><b>if (24111= 6 to 10, 15, 16)</b></p>



	<p>In welchem Land befindetet/befand sich die Hochschule oder Akademie?</p> <p><b>if (24111 = 5, 11 to 14, 17, -97, -98)</b> In welchem Land befindetet/befand sich die Ausbildungsstätte?</p> <p>--we: [Länderliste] <b>BUTTONS: Land nicht in Liste (-96), verweigert (-97), weiß nicht (-98)</b></p> <p>--af: <b>if (24125 &lt;&gt; -96) goto 24127</b> <b>if (24125 = -96) goto 24126</b> --end--</p>
<p><b>24126</b></p>	<p>--va: <b>ablans</b> --fn: <b>24126</b></p> <p>--vb: Land der Ausbildung, offen --fr: Dieses Land kommt nicht in unserer Liste vor. Damit wir das Land in unsere Liste aufnehmen können, nennen Sie mir bitte noch einmal das Land genau!</p> <p>--in: &lt;&lt;Bitte Namen des Landes genau und in korrekter Schreibweise erfassen.&gt;&gt;</p> <p>--we: OFFEN: _____ <b>BUTTONS: verweigert (-97), weiß nicht (-98)</b></p> <p>--af: <b>goto 24127</b> --end--</p>
<p><b>24170</b></p>	<p>--va: <b>abhs</b> --fn: <b>24170</b></p> <p>--vb: Hochschule --fr: <b>if (24111 = 7, 8, 9, 10)</b> Sagen Sie mir bitte zunächst den Ort der Hochschule (bzw. Berufsakademie), an der Sie studiert haben/studieren, und dann den genauen Namen der Hochschule.</p> <p><b>if (24111 = 15)</b> Sagen Sie mir bitte zunächst den Ort der Hochschule, an der Sie promoviert haben/promovieren, und dann den genauen Namen der Hochschule.</p> <p><b>if (24111 = 16)</b> Sagen Sie mir bitte zunächst den Ort der Hochschule, an dem Sie sich habilitiert haben/habilitieren, und dann den genauen Namen der Hochschule.</p> <p>--in: &lt;&lt;Bitte zunächst den genannten Ort suchen und dann die Hochschule aus der Liste auswählen. Die ausgewählte Hochschule von der bzw. dem Befragten bestätigen lassen. Bei Hochschulen mit mehreren Standorten unbedingt darauf achten, den richtigen Standort/die richtige Abteilung zu erfassen.&gt;&gt;</p>

	<p>--we: [Hochschulliste] <b>BUTTONS: Hochschule nicht in Liste (-96), verweigert (-97), weiß nicht (-98)</b></p> <p>--af: <b>if (24170 &lt;&gt; -96) goto 24127</b> <b>if (24170 = -96) goto 24171</b> --end--</p>
<b>24171</b>	<p>--va: <b>abhss</b> --fn: <b>24171</b></p> <p>--vb: Hochschule, offen --fr: Diese Hochschule kommt nicht in unserer Liste vor. Damit wir sie in unsere Liste aufnehmen können, nennen Sie mir bitte noch einmal die Hochschule genau.</p> <p>--in: &lt;&lt;Bitte Namen und Ort der Hochschule genau und in korrekter Schreibweise erfassen.&gt;&gt;</p> <p>--we: OFFEN: _____ <b>BUTTONS: verweigert (-97), weiß nicht (-98)</b></p> <p>--af: <b>goto 24127</b> --end--</p>
<b>24127</b>	<p>--va: <b>abvz</b> --fn: <b>24127</b></p> <p>--vb: Ausbildung nebenher oder hauptsächlich --fr: <b>if (24111 = 1 to 5, 17, -97, -98)</b> Machen/Machten Sie diese Ausbildung hauptsächlich oder nebenher, z.B. neben einer Erwerbstätigkeit oder Arbeitslosigkeit?</p> <p><b>if (24111 = 6 to 10)</b> Machen/Machten Sie dieses Studium hauptsächlich oder nebenher, z.B. neben einer Erwerbstätigkeit oder Arbeitslosigkeit?</p> <p><b>if (24111 = 15)</b> Promovieren/Promovierten Sie hauptsächlich oder nebenher, z.B. neben einer Erwerbstätigkeit oder Arbeitslosigkeit?</p> <p><b>if (24111 = 16)</b> Habilitieren/Habilitierten Sie hauptsächlich oder nebenher, z.B. neben einer Erwerbstätigkeit oder Arbeitslosigkeit?</p> <p><b>if (24111 = 11)</b> Machen/Machten Sie den Facharzt hauptsächlich oder nebenher, z.B. neben einer Erwerbstätigkeit oder Arbeitslosigkeit?</p> <p><b>if (24111 = 12 to 14)</b> Machen/Machten Sie diesen Kurs/Lehrgang hauptsächlich oder nebenher, z.B. neben einer</p>

	<p>Erwerbstätigkeit oder Arbeitslosigkeit?</p> <p>--we: 1: hauptsächlich 2: nebenher <b>BUTTONS: verweigert (-97), weiß nicht (-98)</b></p> <p>--af: <b>if (24111 = 1) goto 24128</b> <b>if (24111 = 12 to 14, 17) goto 24133</b> <b>if ((24111 = 2 to 6, 8, 11, 15 to 16, -97, -98) &amp; h_dauertan = 1) goto 24135</b> <b>if ((24111 = 2 to 6, 8, 11, 15 to 16, -97, -98) &amp; h_dauertan &lt;&gt; 1) goto 24140</b> <b>if (24111 = 7, 9, 10) goto 24180</b> --end--</p>
<b>24128</b>	<p>--va: <b>abaus</b> --fn: <b>24128</b></p> <p>--vb: Ausbildung in Betrieb oder außerbetrieblicher Einrichtung --fr: Findet/Fand diese Ausbildung in einem Betrieb oder in einer überbetrieblichen bzw. außerbetrieblichen Einrichtung statt?</p> <p>--we: 1: in einem Betrieb 2: in einer über- bzw. außerbetrieblichen Einrichtung <b>BUTTONS: verweigert (-97), weiß nicht (-98)</b></p> <p>--af: <b>if (24128 = 1) goto 24130</b> <b>if ((24128 = 2, -97, -98) &amp; h_dauertan = 1) goto 24135</b> <b>if ((24128 = 2, -97, -98) &amp; h_dauertan &lt;&gt; 1) goto 24140</b> --end--</p>
<b>24130</b>	<p>--va: <b>aboed</b> --fn: <b>24130</b></p> <p>--vb: Ausbildung in Betrieb des Öffentlichen Dienstes --fr: Ist/War der Ausbildungsbetrieb ein Betrieb des Öffentlichen Dienstes?</p> <p>--we: 1: ja 2: nein <b>BUTTONS: verweigert (-97), weiß nicht (-98)</b></p> <p>--af: <b>if (24130 = 1) goto 24132</b> <b>if (24130 = 2, -97, -98) goto 24129</b> --end--</p>
<b>24129</b>	<p>--va: <b>abbras</b> --fn: <b>24129</b></p>

	<p>--vb: sonstige Branche --fr: Zu welcher Branche bzw. zu welchem Wirtschaftszweig gehört/e dieser Betrieb? Bitte nennen Sie mir die genaue Bezeichnung.</p> <p>--we: OFFEN: _____ <b>BUTTONS: verweigert (-97), weiß nicht (-98)</b></p> <p>--af: <b>goto 24132</b> --end--</p>
<b>24132</b>	<p>--va: <b>abbg</b> --fn: <b>24132</b></p> <p>--vb: Betriebsgröße des Ausbildungsbetriebs --fr: Wie viele Personen sind/waren in diesem Betrieb beschäftigt?</p> <p>--in: &lt;&lt;Betrieb meint die Betriebsstätte, also die Beschäftigten am Standort. Anzahl der Beschäftigten inkl. des/der Befragten.&gt;&gt;</p> <p>--we: 1: 1 bis unter 5 2: 5 bis unter 10 3: 10 bis unter 20 4: 20 bis unter 50 5: 50 bis unter 100 6: 100 bis unter 200 7: 200 bis unter 250 8: 250 bis unter 500 9: 500 bis unter 1.000 10: 1.000 bis unter 2.000 11: 2.000 und mehr <b>BUTTONS: verweigert (-97), weiß nicht (-98)</b></p> <p>--af: <b>if (h_dauertan = 1) goto 24135</b> <b>if (h_dauertan &lt;&gt; 1) goto 24140</b> --end--</p>
<b>24180</b>	<p>--va: <b>abfern</b> --fn: <b>24180</b></p> <p>--vb: Fern-/Präsenzstudium --fr: Handelt/e es sich bei Ihrem Studium um ein Präsenzstudium oder ein Fernstudium?</p> <p>--in: &lt;&lt;Bei einem Präsenzstudium wird während des Semesters die regelmäßige Anwesenheit an der Hochschule erwartet.&gt;&gt;</p>

	<p>--we: 1: Präsenzstudium 2: Fernstudium <b>BUTTONS: verweigert (-97), weiß nicht (-98)</b></p> <p>--af: <b>goto 24181</b> --end--</p>
<b>24181</b>	<p>--va: <b>abbeg</b> --fn: <b>24181</b></p> <p>--vb: berufsbegleitendes Studium --fr: Handelt/e es sich bei Ihrem Studiengang um ein spezielles Angebot für Berufstätige, das berufsbegleitend absolviert wird?</p> <p>--we: 1: ja 2: nein <b>BUTTONS: verweigert (-97), weiß nicht (-98)</b></p> <p>--af: <b>goto 24182</b> --end--</p>
<b>24182</b>	<p>--va: <b>abdual</b> --fn: <b>24182</b></p> <p>--vb: dualer Studiengang --fr: Und handelt/e es sich bei diesem Studium um ein duales Studium, bei dem Sie die Möglichkeit haben, auch eine Berufsausbildung zu machen?</p> <p>--we: 1: ja 2: nein <b>BUTTONS: verweigert (-97), weiß nicht (-98)</b></p> <p>--af: <b>if (24182 = 1) goto 24183</b> <b>if ((24182 = 2, -97, -98) &amp; h_dauertan &lt;&gt; 1) goto 24140</b> <b>if ((24182 = 2, -97, -98) &amp; h_dauertan = 1) goto 24135</b> --end--</p>

<b>24183</b>	<p>--va: <b>abdualb</b> --fn: <b>24183</b></p> <p>--vb: Ausbildungsberuf dualer Studiengang --fr: In welchem Beruf genau machen/machten Sie die Berufsausbildung im Rahmen Ihres dualen Studiums? Bitte nennen Sie mir die genaue Bezeichnung.</p> <p>--we: OFFEN: _____ <b>BUTTONS: trifft nicht zu, kein Ausbildungsberuf (-93), verweigert (-97), weiß nicht (-98)</b></p> <p>--af: <b>goto 24130</b> --end--</p>
<b>24133</b>	<p>--va: <b>abt</b> --fn: <b>24133</b></p> <p>--vb: Kurs/Lehrgang mit Abschluss oder Teilnahmebestätigung --fr: <b>if (24111 = 12 to 14)</b> Ist/War vorgesehen, den Kurs oder Lehrgang mit einem Abschluss oder einer Teilnahmebestätigung zu beenden oder ist/war keines von beiden vorgesehen?</p> <p><b>if (24111 = 17)</b> Ist/War vorgesehen, die Ausbildung mit einem Abschluss oder einer Teilnahmebestätigung zu beenden oder ist/war keines von beiden vorgesehen?</p> <p>--we: 1: Abschluss 2: Teilnahmebestätigung 3: keines von beiden <b>BUTTONS: verweigert (-97), weiß nicht (-98)</b></p> <p>--af: <b>if (h_dauertan = 1) goto 24135</b> <b>if (24133 = 1 &amp; h_dauertan &lt;&gt; 1) goto 24140</b> <b>if (24133 = 2, 3, -97, -98) &amp; h_dauertan &lt;&gt; 1) goto 24134</b> --end--</p>
<b>24134</b>	<p>--va: <b>abva</b> --fn: <b>24134</b></p> <p>--vb: Abschluss des Kurses / Lehrgangs --fr: <b>if (24111 = 12 to 14)</b> Haben Sie an diesem Kurs oder Lehrgang bis zum Ende teilgenommen oder haben Sie ihn vorzeitig abgebrochen?</p> <p><b>if (24111 = 17)</b> Haben Sie an dieser Ausbildung bis zum Ende teilgenommen oder haben Sie die Ausbildung</p>

	<p>vorzeitig abgebrochen?</p> <p>--we: 1: bis zum Ende teilgenommen 2: vorzeitig abgebrochen <b>BUTTONS: verweigert (-97), weiß nicht (-98)</b></p> <p>--af: <b>goto 24135</b> --end--</p>
<b>24140</b>	<p>--va: <b>ababf</b> --fn: <b>24140</b></p> <p>--vb: Erfolgreicher Abschluss der Ausbildung --fr: <b>if (24111 = 1 to 5, 17, -97, -98)</b> Haben Sie diese Ausbildung am Ende erfolgreich abgeschlossen?</p> <p><b>if (24111 = 6 to 10)</b> Haben Sie dieses Studium am Ende erfolgreich abgeschlossen?</p> <p><b>if (24111 = 11)</b> Haben Sie diese Facharztausbildung am Ende erfolgreich abgeschlossen?</p> <p><b>if (24111 = 12 to 14)</b> Haben Sie diesen Kurs oder Lehrgang am Ende erfolgreich abgeschlossen?</p> <p><b>if (24111 = 15)</b> Haben Sie diese Promotion am Ende erfolgreich abgeschlossen?</p> <p><b>if (24111 = 16)</b> Haben Sie diese Habilitation am Ende erfolgreich abgeschlossen?</p> <p>--we: 1: ja 2: nein <b>BUTTONS: verweigert (-97), weiß nicht (-98)</b></p> <p>--ac: <b>autoif (24140 = 1 &amp; 24111 = 15) 24141 = 20</b> <b>autoif (24140 = 1 &amp; 24111 = 16) 24141 = 21</b> <b>autoif ((24140 = 2, -97, -98) &amp; 24111 = 15) 24146 = 20</b> <b>autoif ((24140 = 2, -97, -98) &amp; 24111 = 16) 24146 = 21</b></p> <p>--af: <b>goto 24135</b> --end--</p>
<b>24135</b>	<p>--va: <b>abunt</b> --fn: <b>24135</b></p> <p>--vb: Unterbrechung der Ausbildung --fr:</p>

<p><b>if ((24111 = 1 to 5, 17, -97, -98) &amp; (24103 = 2, 4) &amp; 20101P5 = 0)</b> Haben Sie diese Ausbildung zwischendurch einmal unterbrochen?</p> <p><b>if ((24111 = 6 to 10) &amp; (24103 = 2, 4) &amp; 20101P5 = 0)</b> Haben Sie dieses Studium zwischendurch einmal unterbrochen?</p> <p><b>if (24111 = 15 &amp; (24103 = 2, 4) &amp; 20101P5 = 0)</b> Haben Sie diese Promotion zwischendurch einmal unterbrochen?</p> <p><b>if (24111 = 16 &amp; (24103 = 2, 4) &amp; 20101P5 = 0)</b> Haben Sie diese Habilitation zwischendurch einmal unterbrochen?</p> <p><b>if (24111 = 11 &amp; (24103 = 2, 4) &amp; 20101P5 = 0)</b> Haben Sie diese Facharztausbildung zwischendurch einmal unterbrochen?</p> <p><b>if ((24111 = 12 to 14) &amp; (24103 = 2, 4) &amp; 20101P5 = 0)</b> Haben Sie diesen Kurs oder Lehrgang zwischendurch einmal unterbrochen?</p> <p><b>if ((24111 = 1 to 5, 17, -97, -98) &amp; 24103 = 3)</b> Haben Sie diese Ausbildung seit unserem letzten Interview im &lt;20101P3(intmPRE/intjPRE)&gt; zwischendurch einmal unterbrochen?</p> <p><b>if ((24111 = 6 to 10) &amp; 24103 = 3)</b> Haben Sie dieses Studium seit unserem letzten Interview im &lt;20101P3(intmPRE/intjPRE)&gt; zwischendurch einmal unterbrochen?</p> <p><b>if (24111 = 15 &amp; 24103 = 3)</b> Haben Sie diese Promotion seit unserem letzten Interview im &lt;20101P3(intmPRE/intjPRE)&gt; zwischendurch einmal unterbrochen?</p> <p><b>if (24111 = 16 &amp; 24103 = 3)</b> Haben Sie diese Habilitation seit unserem letzten Interview im &lt;20101P3(intmPRE/intjPRE)&gt; zwischendurch einmal unterbrochen?</p> <p><b>if (24111 = 11 &amp; 24103 = 3)</b> Haben Sie diese Facharztausbildung seit unserem letzten Interview im &lt;20101P3(intmPRE/intjPRE)&gt; zwischendurch einmal unterbrochen?</p> <p><b>if ((24111 = 12 to 14) &amp; 24103 = 3)</b> Haben Sie diesen Kurs oder Lehrgang seit unserem letzten Interview im &lt;20101P3(intmPRE/intjPRE)&gt; zwischendurch einmal unterbrochen?</p> <p><b>if ((24111 = 1 to 5, 17, -97, -98) &amp; 20101P5 = 1)</b> Haben Sie diese Ausbildung seit &lt;241118(abstm/abstj)&gt; zwischendurch einmal unterbrochen?</p> <p><b>if ((24111 = 6 to 10) &amp; 20101P5 = 1)</b> Haben Sie dieses Studium seit &lt;241118(abstm/abstj)&gt; zwischendurch einmal unterbrochen?</p> <p><b>if (24111 = 15 &amp; 20101P5 = 1)</b> Haben Sie diese Promotion seit &lt;241118(abstm/abstj)&gt; zwischendurch einmal unterbrochen?</p> <p><b>if (24111 = 16 &amp; 20101P5 = 1)</b> Haben Sie diese Habilitation seit &lt;241118(abstm/abstj)&gt; zwischendurch einmal unterbrochen?</p>
---



	<p><b>if (24111 = 11 &amp; 20101P5 = 1)</b> Haben Sie diese Facharztausbildung seit &lt;24118(abstm/abstj)&gt; zwischendurch einmal unterbrochen?</p> <p><b>if ((24111 = 12 to 14) &amp; 20101P5 = 1)</b> Haben Sie diesen Kurs oder Lehrgang seit &lt;24118(abstm/abstj)&gt; zwischendurch einmal unterbrochen?</p> <p>--we: 1: ja 2: nein <b>BUTTONS: verweigert (-97), weiß nicht (-98)</b></p> <p>--ac: <b>autoif (24135 = 1 &amp; (24111 = 6 to 10)) h_studu1 = 1</b> <b>autoif (25135 &lt;&gt; 1 OR (24111 &lt;&gt; 6 to 10)) h_studu1 = 0</b></p> <p>--af: <b>if (24135 = 1) goto 24135Z</b> <b>if (24135 = 2, -97, -98) goto 24141Z</b> --end--</p>
	<p>--st: <b>BEGINN Subschleife Ausbildungsunterbrechungen</b> --end--</p>
<b>24135Z</b>	<p>--va: [ZS] zab3a --fn: <b>24135Z</b></p> <p>--vb: Zeitstempel 3a Ausbildungsunterbrechung --fr: [ZS] Zeitstempel 3a Ausbildungsunterbrechung (für jede Episode)</p> <p>--af: <b>goto 24135a</b> --end--</p>
	<p>--va: <b>h_dauertan2</b></p> <p>--vb: Unterbrechungsepisode dauert an --fr: [HILF] Unterbrechungsepisode dauert an</p> <p>--we: 1: Episode dauert an 2: Episode endet zum Interviewmonat 3: Episode endet vor Interviewmonat 4: Episodenende = Missing --end--</p>

<b>24135a</b>	<p>--va: <b>abuntnr</b> --fn: <b>24135a</b></p> <p>--vb: Nummer der Ausbildungsunterbrechungsepisode --fr: [AUTO] Nummer der Ausbildungsunterbrechungsepisode</p> <p>--af: <b>goto 24136</b> --end--</p>
<b>24136</b>	<p>--va: <b>abustdat (abustm / abustj)</b> --fn: <b>24136</b></p> <p>--vb: Startmonat Ausbildungsunterbrechungsepisode/Startjahr Ausbildungsunterbrechungsepisode --fr:</p> <p><b>if (24135a = 1 &amp; (24111 = 1 to 5, 17, -97, -98))</b> Von wann bis wann haben Sie diese Ausbildung das erste Mal unterbrochen?</p> <p><b>if (24135a = 1 &amp; (24111 = 6 to 10))</b> Von wann bis wann haben Sie dieses Studium das erste Mal unterbrochen?</p> <p><b>if (24135a = 1 &amp; 24111 = 11)</b> Von wann bis wann haben Sie diese Facharztausbildung das erste Mal unterbrochen?</p> <p><b>if (24135a = 1 &amp; (24111 = 12 to 14))</b> Von wann bis wann haben Sie diesen Kurs oder Lehrgang das erste Mal unterbrochen?</p> <p><b>if (24135a = 1 &amp; 24111 = 15)</b> Von wann bis wann haben Sie diese Promotion das erste Mal unterbrochen?</p> <p><b>if (24135a = 1 &amp; 24111 = 16)</b> Von wann bis wann haben Sie diese Habilitation das erste Mal unterbrochen?</p> <p><b>if (24135a &gt; 1 &amp; (24111 = 1 to 5, 17, -97, -98))</b> Von wann bis wann haben Sie diese Ausbildung noch einmal unterbrochen?</p> <p><b>if (24135a &gt; 1 &amp; (24111 = 6 to 10))</b> Von wann bis wann haben Sie dieses Studium noch einmal unterbrochen?</p> <p><b>if (24135a &gt; 1 &amp; 24111 = 11)</b> Von wann bis wann haben Sie diese Facharztausbildung noch einmal unterbrochen?</p> <p><b>if (24135a &gt; 1 &amp; (24111 = 12 to 14))</b> Von wann bis wann haben Sie diesen Kurs oder Lehrgang noch einmal unterbrochen?</p> <p><b>if (24135a &gt; 1 &amp; 24111 = 15)</b> Von wann bis wann haben Sie diese Promotion noch einmal unterbrochen?</p> <p><b>if (24135a &gt; 1 &amp; 24111 = 16)</b> Von wann bis wann haben Sie diese Habilitation noch einmal unterbrochen?</p> <p>--in:</p>

	<p>&lt;&lt;Erinnert sich ZP nur an Jahreszeiten, bitte folgende Nummern eingeben: 21=Jahresanfang/Winter, 24=Frühjahr/Ostern, 27=Jahresmitte/Sommer, 30=Herbst, 32=Jahresende Gibt ZP nur Semester an, nach Jahreszeit fragen.&gt;&gt;</p> <p>--we: von Monat ____ Jahr ____ <b>BUTTONS: verweigert (-97), weiß nicht (-98)</b></p> <p>--ra: <b>24136(abustm/abustj) = -97, -98, (1/2010 to 20102(intm/intj))</b></p> <p>--af: <b>goto 24137</b> --end--</p>
<b>24137</b>	<p>--va: <b>abuenddat (abuendm / abuendj)</b> --fn: <b>24137</b></p> <p>--vb: Endmonat Ausbildungsunterbrechungsepisode/Endjahr Ausbildungsunterbrechungsepisode --fr: <b>if (24135a = 1 &amp; (24111 = 1 to 5, 17, -97, -98))</b> (Bis wann haben Sie zum ersten Mal diese Ausbildung unterbrochen?)</p> <p><b>if (24135a = 1 &amp; (24111 = 6 to 10))</b> (Bis wann haben Sie zum ersten Mal dieses Studium unterbrochen?)</p> <p><b>if (24135a = 1 &amp; 24111 = 11)</b> (Bis wann haben Sie zum ersten Mal diese Facharztausbildung unterbrochen?)</p> <p><b>if (24135a = 1 &amp; (24111 = 12 to 14))</b> (Bis wann haben Sie zum ersten Mal diesen Kurs oder Lehrgang unterbrochen?)</p> <p><b>if (24135a = 1 &amp; 24111 = 15)</b> (Bis wann haben Sie zum ersten Mal diese Promotion unterbrochen?)</p> <p><b>if (24135a = 1 &amp; 24111 = 16)</b> (Bis wann haben Sie zum ersten Mal diese Habilitation unterbrochen?)</p> <p><b>if (24135a &gt; 1 &amp; (24111 = 1 to 5, 17, -97, -98))</b> (Bis wann haben Sie nochmal diese Ausbildung unterbrochen?)</p> <p><b>if (24135a &gt; 1 &amp; (24111 = 6 to 10))</b> (Bis wann haben Sie nochmal dieses Studium unterbrochen?)</p> <p><b>if (24135a &gt; 1 &amp; 24111 = 11)</b> (Bis wann haben Sie nochmal diese Facharztausbildung unterbrochen?)</p> <p><b>if (24135a &gt; 1 &amp; (24111 = 12 to 14))</b> (Bis wann haben Sie nochmal diesen Kurs oder Lehrgang unterbrochen?)</p>

	<p><b>if (24135a &gt; 1 &amp; 24111 = 15)</b> (Bis wann haben Sie nochmal diese Promotion unterbrochen?)</p> <p><b>if (24135a &gt; 1 &amp; 24111 = 16)</b> (Bis wann haben Sie nochmal diese Habilitation unterbrochen?)</p> <p>--in: &lt;&lt;Erinnert sich ZP nur an Jahreszeiten, bitte folgende Nummern eingeben: 21=Jahresanfang/Winter, 24=Frühjahr/Ostern, 27=Jahresmitte/Sommer, 30=Herbst, 32=Jahresende&gt;&gt;</p> <p>--we: bis Monat _____ Jahr _____ <b>BUTTONS: Unterbrechung dauert bis heute (99), verweigert (-97), weiß nicht (-98)</b></p> <p>--ac: <b>autoif (24137 = 99) h_dauertan2 = 1</b> <b>autoif (24137 = 20102(intm/intj)) h_dauertan2 = 2</b> <b>autoif (24137 &gt; 0 &amp; 24137 &lt; 20102(intm/intj)) h_dauertan2 = 3</b> <b>autoif (24137 = -97, -98) h_dauertan2 = 4</b> <b>autoif (24137 &lt; 20102(intm/inj)) 24138 = 2</b> <b>autoif (24137 = 99) 24138 = 1</b> <b>autoif (24137 = 99) 24137 = 20102(intm/intj)</b></p> <p>--ra: <b>24137(abuendm/abuendj) = -97, -98, (1/2010 to 20102(intm/intj))</b></p> <p>--af: <b>if (h_dauertan2 = 2) goto 24138</b> <b>if (h_dauertan2 = 1 &amp; (24111 &lt;&gt; 7, 9, 10)) goto 24139Z</b> <b>if ((h_dauertan2 = 3, 4) &amp; (24111 &lt;&gt; 7, 9, 10)) goto 24139</b> <b>if ((h_dauertan2 = 1, 3, 4) &amp; (24111 = 7, 9, 10)) goto 24190</b> --end--</p>
<b>24138</b>	<p>--va: <b>abuiz</b> --fn: <b>24138</b></p> <p>--vb: Andauern der Unterbrechungsepisode --fr: Dauert diese Unterbrechung derzeit noch an?</p> <p>--we: 1: ja 2: nein <b>BUTTONS: verweigert (-97), weiß nicht (-98)</b></p> <p>--ac: <b>autoif (24138 = 1) h_dauertan2 = 1</b></p> <p>--af: <b>if (24138 = 1 &amp; (24111 &lt;&gt; 7, 9, 10)) goto 24139Z</b> <b>if ((24138 = 2, -97, -98) &amp; (24111 &lt;&gt; 7, 9, 10)) goto 24139</b></p>

	<p><b>if (24111 = 7, 9, 10) goto 24190</b> --end--</p>
<b>24190</b>	<p>--va: <b>abustat (abustat1 / abustat2 / abustat3 / abustatvw / abustatwn)</b> --fn: <b>24190</b></p> <p>--vb: Status in Unterbrechung: Urlaubssemester / Status in Unterbrechung: exmatrikuliert / Status in Unterbrechung: nicht formell abgemeldet/ Status in Unterbrechung: verweigert / Status in Unterbrechung: weiß nicht --fr: <b>[MF]</b> Haben Sie für diese Unterbrechung</p> <p>--in: &lt;&lt;Mehrfachnennung möglich&gt;&gt;</p> <p>--we: <b>abustart1</b> 1: ein Urlaubssemester genommen? <b>abustart2</b> 2: sich zeitweilig exmatrikuliert? <b>abustart3</b> 3: sich nicht formell von der Hochschule abgemeldet? <b>abustartvw</b>: verweigert <b>abustartwn</b>: weiß nicht</p> <p>[0: nicht genannt] [1: genannt] <b>BUTTONS: verweigert (abustartvw), weiß nicht (abustartwn)</b></p> <p>--af: <b>if (24138 = 2, -97, -98) goto 24139</b> <b>if (24138 = 1) goto 24139Z</b> --end--</p>

<b>24139</b>	<pre>--va: <b>abuws</b> --fn: <b>24139</b>  --vb: Weitere Unterbrechung der Ausbildungsperiode --fr: <b>if (24111 = 1 to 5, 17, -97, -98)</b> Haben Sie diese Ausbildung danach noch einmal unterbrochen?  <b>if (24111 = 6 to 10)</b> Haben Sie dieses Studium danach noch einmal unterbrochen?  <b>if (24111 = 11)</b> Haben Sie diese Facharztausbildung danach noch einmal unterbrochen?  <b>if (24111 = 12 to 14)</b> Haben Sie diesen Kurs oder Lehrgang danach noch einmal unterbrochen?  <b>if (24111 = 15)</b> Haben Sie diese Promotion danach noch einmal unterbrochen?  <b>if (24111 = 16)</b> Haben Sie diese Habilitation danach noch einmal unterbrochen?  --we: 1: ja 2: nein <b>BUTTONS: verweigert (-97), weiß nicht (-98)</b>  --af: <b>goto 24139Z</b> --end--</pre>
<b>24139Z</b>	<pre>--va: <b>[ZS] zab3b</b> --fn: <b>24139Z</b>  --vb: Zeitstempel 3b Ausbildungsunterbrechung --fr: <b>[ZS] Zeitstempel 3b Ausbildungsunterbrechung (für jede Episode)</b>  --af: <b>if (24139 = 1) goto 24135Z</b> <b>if ((24139 = 2, -97, -98) OR 24138 = 1) goto 24141Z</b> --end--</pre>
	<pre>--st: <b>Ende Subschleife Ausbildungsunterbrechungen</b> --end--</pre>

<b>24141Z</b>	<p>--va: <b>[ZS] zab4</b> --fn: <b>24141Z</b></p> <p>--vb: Zeitstempel 4 Ausbildung --fr: [ZS] Zeitstempel 4 Ausbildung (für jede Episode)</p> <p>--ac: <b>autoif ((24111 = 7 to 10) &amp; h_dauertan = 1 &amp; h_dauertan2 &lt;&gt; 1) h_studnow = 1</b> <b>autoif ((24111 &lt;&gt; 7 to 10) OR ((24111 = 7 to 10) &amp; (h_dauertan &lt;&gt; 1 OR h_dauertan2 = 1)))</b> <b>h_studnow = 0</b> <b>autoif ((24111 = 7 to 10) &amp; h_dauertan = 1 &amp; h_dauertan2 &lt;&gt; 1) h_studnow2 = 1</b> <b>autoif ((24111 = 7 to 10) &amp; h_dauertan2 = 1) h_studnow2 = 2</b> <b>autoif ((24111 &lt;&gt; 7 to 10) OR ((24111 = 7 to 10) &amp; h_dauertan &lt;&gt; 1 &amp; h_dauertan2 &lt;&gt; 1))</b> <b>h_studnow2=3</b></p> <p>--af: <b>if (24140 = 1 &amp; (24111 &lt;&gt; 15, 16)) goto 24141</b> <b>if (24140 = 1 &amp; 24111 = 15) goto 24193</b> <b>if (((24133 = 2, 3, -97,- 98) OR 24111 = 16 OR (24111 = 15 &amp; (24140 = 2, -97, -98)) OR</b> <b>(24103=3, 6 &amp; (24111 &lt;&gt; 7, 9, 10) &amp; (24103P10 &lt;&gt; 8, 12, 13))) &amp; (24121 = 1, -97, -98)) goto</b> <b>24148</b> <b>if (((24103 = 3, 6 &amp; 24140 &lt;&gt; 1 &amp; 24103P10 &lt;&gt; 8, 12, 13) OR (24103 = 3, 6 &amp; 24140 &lt;&gt; 1 &amp;</b> <b>24103P10 = 8, 12, 13 &amp; h_dauertan &lt;&gt; 1)) &amp; 24121 = 1, -97, -98) goto 24148</b> <b>if (((24140 = 2, -97, -98) &amp; (24111 &lt;&gt; 15, 16) &amp; 24103 = 2, 4 &amp; h_stst = 0) OR (h_dauertan =</b> <b>1 &amp; 24103 = 2, 4 &amp; 24133 = 1) OR (h_dauertan = 1 &amp; 24103 = 2, 4 &amp; h_stst = 0)) goto 24146</b> <b>if (((24140 = 2, -97, -98) OR h_dauertan = 1) &amp; h_stst = 1) goto 24146a</b> <b>if (24103 = 3, 6 &amp; (24103P10 = 8, 12, 13) &amp; (h_dauertan = 1 OR h_dauertan2 = 1)) goto</b> <b>24203</b> <b>if (((24133 = 2, 3, -97, -98) &amp; 24121 = 2) OR (24111 = 16 &amp; 24121 = 2) OR (24111 = 15 &amp;</b> <b>(24140 = 2, -97, -98) &amp; 24121 = 2) OR (24103 = 3, 6 &amp; (24140 = 2, -97, -98) &amp; 24121 = 2 &amp;</b> <b>((24103P10 &lt;&gt; 8, 12, 13) OR ((24103P10 = 8, 12, 13) &amp; h_dauertan &lt;&gt; 1)))) goto 24200Z</b> --end--</p>
<b>24141</b>	<p>--va: <b>abz</b> --fn: <b>24141</b></p> <p>--vb: Ausbildungsabschluss --fr:</p> <p><b>if (24111 = 12)</b> Welche Laufbahnprüfung haben Sie gemacht?</p> <p><b>if (24111 &lt;&gt; 12)</b> Welchen Abschluss haben Sie gemacht?</p> <p>--in: &lt;&lt;Vorgaben nicht vorlesen.&gt;&gt;</p> <p>Bei dualen Studiengängen bitte den Hochschulabschluss erfassen. Wird bei Abschluss an einer Universität unspezifisch Bachelor, Master oder Staatsexamen genannt, bitte nachfragen: "Führte Ihr Bachelor-/Masterstudium auf einen Lehramtsabschluss hin? Bzw.: Handelte es sich bei dem Staatsexamen um einen Lehramtsabschluss?" und zutreffenden Code auswählen.&gt;&gt;</p> <p>--we: <b>if (24111 &lt;&gt; 6 to 12, 15, 16) 1:</b> Abschluss einer Lehre (kaufmännisch, betrieblich, gewerblich, landwirtschaftlich), Gesellen- oder Gehilfenbrief (Facharbeiterbrief); duale Ausbildung</p>

	<p>if (24111 &lt;&gt; 6 to 12, 15, 16) 2: Abschluss einer Schule des Gesundheitswesens  if (24111 &lt;&gt; 6 to 12, 15, 16) 3: Berufsfachschulabschluss, Handelsschulabschluss  if (24111 &lt;&gt; 6 to 12, 15, 16) 4: anderer Fachschulabschluss  if (24111 &lt;&gt; 6 to 12, 15, 16) 5: Meisterbrief  if (24111 &lt;&gt; 6 to 12, 15, 16) 6: Technikerabschluss  if (24111 = 6 to 9, -97, -98) 7: Diplom  if (24111 = 6 to 9, -97, -98) 8: Bachelor  if (24111 = 6 to 9, -97, -98) 9: Master  if (24111 = 10, 17, -97, -98) 10: Fachhochschuldiplom (Dipl(FH))  if (24111 = 10, 17, -97, -98) 11: Universitätsdiplom  if (24111 = 10, 17, -97, -98) 12: Bachelor Lehramt  if (24111 = 10, 17, -97, -98) 13: Bachelor (ohne Lehramt)  if (24111 = 10, 17, -97, -98) 14: Master Lehramt  if (24111 = 10, 17, -97, -98) 15: Master (ohne Lehramt)  if (24111 = 10, 17, -97, -98) 16: Magister  if (24111 = 10, 17, -97, -98) 17: Erstes Staatsexamen Lehramt  if (24111 = 10, 17, -97, -98) 18: Erstes Staatsexamen (ohne Lehramt)  if (24111 = 10, 17, -97, -98) 19: Zweites Staatsexamen  if ((24111 = 9, 10, 17, -97, -98) 29: anderer Hochschulabschluss (z.B. kirchliche Prüfung, künstlerisches Examen)  if (24111 = 15, 17, -97, -98) 20: Promotion  if (24111 = 16, 17, -97, -98) 21: Habilitation  if (24111 = 11) 22: Facharzt  if (24111 = 12, -97, -98) 23: Laufbahnprüfung für den einfachen Dienst  if (24111 = 12, -97, -98) 24: Laufbahnprüfung für den mittleren Dienst  if (24111 = 12, -97, -98) 25: Laufbahnprüfung für den gehobenen Dienst  if (24111 = 12, -97, -98) 26: Laufbahnprüfung für den höheren Dienst  if (24111 = 13, 14, 17, -97, -98) 27: IHK-Prüfung  28: sonstiger Abschluss  <b>BUTTONS: ohne Abschluss (98), verweigert (-97), weiß nicht (-98)</b></p> <p>--af:  if (24141 = 28, 29) goto 24143  if (24141 = 98) goto 24146  if (24141 = 1 to 19, 21 to 27, -97, -98) goto 24191  if (24141 = 20) goto 24193  --end--</p>
<p><b>24143</b></p>	<p>--va: <b>abzs</b>  --fn: <b>24143</b></p> <p>--vb: sonstiger Ausbildungsabschluss  --fr: Was ist/war das für ein sonstiger Abschluss?</p> <p>--we:  OFFEN: _____</p> <p><b>BUTTONS: verweigert (-97), weiß nicht (-98)</b></p> <p>--af: <b>goto 24191</b>  --end--</p>
<p><b>24191</b></p>	<p>--va: <b>abnot</b></p>



	<p>--fn: <b>24191</b></p> <p>--vb: Note Ausbildungsabschluss</p> <p>--fr:</p> <p><b>if (24121 &lt;&gt; 2 &amp; (24141 = 7 to 19, 29))</b> Mit welcher Gesamtnote – oder gegebenenfalls Punktzahl – haben Sie das Studium abgeschlossen?</p> <p><b>if (24121 &lt;&gt; 2 &amp; (24141 &lt;&gt; 7 to 19, 29))</b> Mit welcher Gesamtnote haben Sie Ihre Ausbildung abgeschlossen?</p> <p><b>if (24121 = 2 &amp; (24141 = 7 to 19, 29))</b> Mit welcher Gesamtnote – oder gegebenenfalls Punktzahl – haben Sie das Studium abgeschlossen? Bitte nennen Sie mir die dem deutschen Notensystem ungefähr entsprechende Note.</p> <p><b>if (24121 = 2 &amp; (24141 &lt;&gt; 7 to 19, 29))</b> Mit welcher Gesamtnote haben Sie Ihre Ausbildung abgeschlossen? Bitte nennen Sie mir die dem deutschen Notensystem ungefähr entsprechende Note.</p> <p>--in:</p> <p>&lt;&lt;Falls Punktzahl, z.B. bei Juristen, angegeben wird, Button "Punktzahl genannt" betätigen und Punktzahl in der nächsten Frage erfassen.</p> <p>Eine Null vor dem Komma ist möglich, z.B. 0,7.&gt;&gt;</p> <p>--we:</p> <p>OFFEN:Note: __, _</p> <p><b>BUTTONS: Punktzahl genannt (-93), verweigert (-97), weiß nicht (-98), es gab keine Note (-99)</b></p> <p>--ra: <b>0.0 to 6.0, -93, -97, -98</b></p> <p>--af:</p> <p><b>if (24191 = -93) goto 24192</b> <b>if (24191 &lt;&gt; -93 &amp; (24141 = 9, 14, 15) &amp; (24103 = 2, 4)) goto 24204</b> <b>if (24191 &lt;&gt; -93 &amp; 24121 &lt;&gt; 2 &amp; ((24141 &lt;&gt; 9, 14, 15) OR (24103 = 3, 6))) goto 24148</b> <b>if (24191 &lt;&gt; -93 &amp; 24121 = 2 &amp; (24111 &lt;&gt; 9, 14, 15) OR (24103 = 3, 6)) goto 24200Z</b> --end--</p>
<b>24192</b>	<p>--va: <b>abspkt</b></p> <p>--fn: <b>24192</b></p> <p>--vb: Punktzahl Studienabschluss</p> <p>--fr:</p> <p>(Mit welcher Punktzahl insgesamt haben Sie das Studium abgeschlossen?)</p> <p>--we:</p> <p>OFFEN:Punktzahl: __, __, _</p> <p><b>BUTTONS: verweigert (-97), weiß nicht (-98)</b></p> <p>--ra: <b>0 to 99.9, -97, -98</b></p>

	<p>--af: if ((24141 = 9, 14, 15) &amp; (24103 = 2, 4)) goto 24204 if (24121 &lt;&gt; 2 &amp; ((24141 &lt;&gt; 9, 14, 15) OR (24103 = 3, 6))) goto 24148 if (24121 = 2 &amp; (24111 &lt;&gt; 9, 14, 15) OR (24103 = 3, 6)) goto 24200Z --end--</p>
24193	<p>--va: <b>abspronot</b> --fn: <b>24193</b></p> <p>--vb: Prädikat Promotion --fr: <b>if (24121 &lt;&gt; 2)</b> Mit welcher Gesamtnote haben Sie die Promotion abgeschlossen?</p> <p><b>if (24121 = 2)</b> Mit welcher Gesamtnote haben Sie die Promotion abgeschlossen? Bitte nennen Sie mir die dem deutschen Notensystem ungefähr entsprechende Note.</p> <p>--in: &lt;&lt;Falls nicht das lateinische oder deutsche Prädikat, sondern die Gesamtnote in Ziffern angegeben wird, Button "Note genannt" betätigen und Note auf der nächsten Seite eintragen.&gt;&gt;</p> <p>--we: 1: summa cum laude/mit Auszeichnung/ausgezeichnet 2: magna cum laude/sehr gut 3: cum laude/gut 4: satis bene/befriedigend 5: rite/ausreichend <b>BUTTONS: Note genannt (-93), verweigert (-97), weiß nicht (-98)</b></p> <p>--af: <b>if (24193 = -93) goto 24194</b> <b>if (24193 &lt;&gt; -93 &amp; 24121 &lt;&gt; 2) goto 24148</b> <b>if (24193 &lt;&gt; -93 &amp; 24121 = 2) goto 24200Z</b> --end--</p>
24194	<p>--va: <b>absprozahl</b> --fn: <b>24194</b></p> <p>--vb: Note Promotion --fr: <b>[NCS]</b> (Mit welcher Gesamtnote haben Sie die Promotion abgeschlossen?)</p> <p>--in: &lt;&lt;Eine Null vor dem Komma ist möglich, z.B. 0,7.&gt;&gt;</p> <p>--we: OFFEN&gt;Note: _._ <b>BUTTONS: verweigert (-97), weiß nicht (-98)</b></p> <p>--ra: <b>0.0 to 6.0, -97, -98</b></p> <p>--af: <b>if (24121 &lt;&gt; 2) goto 24148</b></p>

	<p><b>if (24121 = 2) goto 24200Z</b>          --end--</p>
<p><b>24146a</b></p>	<p>--va: <b>abzzw</b>          --fn: <b>24146a</b></p> <p>--vb: Wechsel der Abschlussart gegenüber Vorepisode          --fr:</p> <p><b>if (h_dauertan = 1)</b>          Führt Ihr Studium als Nächstes zu demselben Abschluss wie das Studium, über das wir vorher gesprochen haben, oder ist es ein anderer Abschluss, z.B. Bachelor statt Staatsexamen oder Lehramt Grundschule statt Lehramt Gymnasium?</p> <p><b>if (h_dauertan &lt;&gt; 1)</b>          Führte Ihr Studium zu demselben Abschluss wie das Studium, über das wir zuvor gesprochen haben, oder ist es ein anderer Abschluss, z.B. Bachelor statt Staatsexamen oder Lehramt Grundschule statt Lehramt Gymnasium?</p> <p>--in:          &lt;&lt;Es ist der Abschluss gemeint, zu dem das Studium jeweils als Nächstes führt.&gt;&gt;</p> <p>--we:          1: gleicher Abschluss          2: anderer Abschluss  <b>BUTTONS: verweigert (-97), weiß nicht (-98)</b></p> <p>--ac:  <b>autoif (24146a = 1) 24146 = 24146(n - 1)</b>  <b>autoif (24146a = 1) 24147 = 24147(n - 1)</b>  <b>autoif (24146a = 1) 24201 = 24201(n - 1)</b>  <b>autoif (24146a = 1) 24202 = 24202(n - 1)</b></p> <p>--af:  <b>if (24146a = 2, -98) goto 24146</b>  <b>if ((24146a = 1, -97) &amp; ((h_dauertan = 1 OR h_dauertan2 = 1) &amp; (24146(n-1) = 8, 12, 13)))</b>  <b>goto 24203</b>  <b>if ((24146a = 1, -97) &amp; (24146(n - 1) = 9, 15)) goto 24204</b>  <b>if ((24146a = 1, -97) &amp; 24121 &lt;&gt; 2 &amp; ((h_dauertan &lt;&gt; 1 &amp; h_dauertan2 &lt;&gt; 1 &amp; (24146(n - 1) = 8, 12, 13)) OR (24146(n - 1) &lt;&gt; 8, 12, 13, 9, 15)))) 24148</b>  <b>if ((24146a = 1, -97) &amp; (24121 = 2 &amp; ((h_dauertan &lt;&gt; 1 &amp; h_dauertan2 &lt;&gt; 1 &amp; (24146(n - 1) = 8, 12, 13)) OR (24146(n - 1) &lt;&gt; 8, 12, 13, 9, 15)))) goto 24200Z</b>          --end--</p>
<p><b>24146</b></p>	<p>--va: <b>abzz</b>          --fn: <b>24146</b></p> <p>--vb: angestrebter Ausbildungsabschluss          --fr:</p> <p><b>if (24111 = 12)</b>          Welche Laufbahnprüfung wollen/wollten Sie machen?</p> <p><b>if (24111 &lt;&gt; 7 to 10, 12)</b>          Welchen Abschluss wollen/wollten Sie machen?</p>

**if ((24111 = 7 to 10) & h\_dauertan = 1)**

Welchen Abschluss wollen Sie in Ihrem derzeitigen Studiengang als Nächstes machen?

**if ((24111 = 7 to 10) & h\_dauertan <> 1)**

Welchen Abschluss wollten Sie in diesem Studium machen?

--in:

<<Vorgaben nicht vorlesen.

Bei dualen Studiengängen bitte den Hochschulabschluss erfassen.

Wird bei Abschluss an einer Universität unspezifisch Bachelor, Master oder Staatsexamen genannt, bitte nachfragen: "Führt(e) Ihr Bachelor-/Masterstudium auf einen Lehramtsabschluss hin? Bzw.: Handelt(e) es sich bei dem Staatsexamen um einen Lehramtsabschluss?" und zutreffenden Code auswählen.

Bei Studierenden ist der Abschluss gemeint, zu dem das aktuelle bzw. zuletzt absolvierte Studium als Nächstes führt.>>

--we:

**if (24111 <> 6 to 12, 15, 16) 1:** Abschluss einer Lehre (kaufmännisch, betrieblich, gewerblich, landwirtschaftlich), Gesellen- oder Gehilfenbrief (Facharbeiterbrief); duale Ausbildung

**if (24111 <> 6 to 12, 15, 16) 2:** Abschluss einer Schule des Gesundheitswesens

**if (24111 <> 6 to 12, 15, 16) 3:** Berufsfachschulabschluss, Handelsschulabschluss

**if (24111 <> 6 to 12, 15, 16) 4:** anderer Fachschulabschluss

**if (24111 <> 6 to 12, 15, 16) 5:** Meisterbrief

**if (24111 <> 6 to 12, 15, 16) 6:** Technikerabschluss

**if (24111 = 6 to 9, -97, -98) 7:** Diplom

**if (24111 = 6 to 9, -97, -98) 8:** Bachelor

**if (24111 = 6 to 9, -97, -98) 9:** Master

**if (24111 = 10, 17, -97, -98) 10:** Fachhochschuldiplom (Dipl(FH))

**if (24111 = 10, 17, -97, -98) 11:** Universitätsdiplom

**if (24111 = 10, 17, -97, -98) 12:** Bachelor Lehramt

**if (24111 = 10, 17, -97, -98) 13:** Bachelor (ohne Lehramt)

**if (24111 = 10, 17, -97, -98) 14:** Master Lehramt

**if (24111 = 10, 17, -97, -98) 15:** Master (ohne Lehramt)

**if (24111 = 10, 17, -97, -98) 16:** Magister

**if (24111 = 10, 17, -97, -98) 17:** Erstes Staatsexamen Lehramt

**if (24111 = 10, 17, -97, -98) 18:** Erstes Staatsexamen (ohne Lehramt)

**if (24111 = 10, 17, -97, -98) 19:** Zweites Staatsexamen

**if ((24111 = 9, 10, 17, -97, -98) 29:** anderer Hochschulabschluss (z.B. kirchliche Prüfung, künstlerisches Examen)

**if (24111 = 15, 17, -97, -98) 20:** Promotion

**if (24111 = 16, 17, -97, -98) 21:** Habilitation

**if (24111 = 11) 22:** Facharzt

**if (24111 = 12, -97, -98) 23:** Laufbahnprüfung für den einfachen Dienst

**if (24111 = 12, -97, -98) 24:** Laufbahnprüfung für den mittleren Dienst

**if (24111 = 12, -97, -98) 25:** Laufbahnprüfung für den gehobenen Dienst

**if (24111 = 12, -97, -98) 26:** Laufbahnprüfung für den höheren Dienst

**if (24111 = 13, 14, 17, -97, -98) 27:** IHK-Prüfung

28: sonstiger Abschluss

**BUTTONS: ohne Abschluss (98), verweigert (-97), weiß nicht (-98)**

	<p>--af: if (24146 = 28) goto 24147 if (24146 = 13, 15) goto 24201 if (24146 = 12, 14, 17) goto 24202 if (24146 = 9) goto 24204 if ((24146 = 1 to 7, 10 to 11, 16, 18 to 27, 29, -97, -98, 98) &amp; 24121 &lt;&gt; 2) goto 24148 if ((24146 = 1 to 7, 10 to 11, 16, 18 to 27, 29, -97, -98, 98) &amp; 24121 = 2) goto 24200Z if (24146 = 8 &amp; (h_dauertan = 1 OR h_dauertan2 = 1)) goto 24203 if (24146 = 8 &amp; h_dauertan &lt;&gt; 1 &amp; h_dauertan2 &lt;&gt; 1 &amp; 24121 &lt;&gt; 2) goto 24148 if (24146 = 8 &amp; 24121 = 2 &amp; h_dauertan &lt;&gt; 1 &amp; h_dauertan2 &lt;&gt; 1) goto 24200Z --end--</p>
24147	<p>--va: abzss --fn: 24147</p> <p>--vb: sonstiger Ausbildungsabschluss --fr: Was wäre das für ein sonstiger Abschluss gewesen?</p> <p>--we: OFFEN: _____ <b>BUTTONS: verweigert (-97), weiß nicht (-98)</b></p> <p>--af: if (24121 &lt;&gt; 2) goto 24148 if (24121 = 2) goto 24200Z --end--</p>
24201	<p>--va: abla --fn: 24201</p> <p>--vb: Studienziel Lehramt --fr: if (h_studnow = 1 OR h_dauertan2 = 1) Studieren Sie mit dem Ziel, Lehrerin/Lehrer zu werden?</p> <p>if (h_studnow &lt;&gt; 1 &amp; h_dauertan2 &lt;&gt; 1) Studierten Sie mit dem Ziel, Lehrerin/Lehrer zu werden?</p> <p>--we: 1: ja 2: nein <b>BUTTONS: verweigert (-97), weiß nicht (-98)</b></p> <p>--af: if (24201 = 1) goto 24202 if ((24201 = 2, -97, -98) &amp; 24146 = 13 &amp; (h_dauertan = 1 OR h_dauertan2 = 1)) goto 24203 if ((24201 = 2, -97, -98) &amp; 24146 = 13 &amp; 24121 &lt;&gt; 2 &amp; h_dauertan &lt;&gt; 1 &amp; h_dauertan2 &lt;&gt; 1) goto 24148 if ((24201 = 2, -97, -98) &amp; 24146 = 13 &amp; 24121 = 2 &amp; h_dauertan &lt;&gt; 1 &amp; h_dauertan2 &lt;&gt; 1) goto 24200Z if (24146 = 15 &amp; (24201 = 2, -97, -98)) goto 24204</p>

	--end--
<b>24202</b>	--va: <b>ablag</b> --fn: <b>24202</b>  --vb: Lehramtsabschluss genau --fr: Um welchen Lehramtsabschluss genau handelt es sich, z.B. Lehramt für Primarstufe, Realschulen, Sekundarstufe II?  --we: OFFEN: _____ <b>BUTTONS: verweigert (-97), weiß nicht (-98)</b>  --af: <b>if ((24146 = 12, 13) &amp; (h_dauertan = 1 OR h_dauertan2 = 1)) goto 24203</b> <b>if (24146 = 14, 15) goto 24204</b> <b>if (24121 &lt;&gt; 2 &amp; ((24146 = 17) OR (h_dauertan &lt;&gt; 1 &amp; h_dauertan2 &lt;&gt; 1 &amp; 24146 &lt;&gt; 14 )))</b> <b>goto 24148</b> <b>if (24121 = 2 &amp; ((24146 = 17) OR (h_dauertan &lt;&gt; 1 &amp; h_dauertan2 &lt;&gt; 1 &amp; 24146 &lt;&gt; 14)))</b> <b>goto 24200Z</b> --end--
<b>24203</b>	--va: <b>abmaplan</b> --fn: <b>24203</b>  --vb: Masterstudium beabsichtigt --fr: Haben Sie die Absicht, nach Ihrem Bachelorabschluss ein Masterstudium zu absolvieren?  --in: <<Antwortvorgaben bitte vorlesen.>>  --we: 1: nein 2: ja, möglichst direkt nach Erwerb des Bachelorabschlusses 3: ja, aber erst, wenn ich Berufserfahrungen gesammelt habe 4: ja, aber es ist noch unklar, zu welchem Zeitpunkt <b>BUTTONS: verweigert (-97), weiß nicht (-98)</b>  --af: <b>if ((24203 = 1, -97, -98) &amp; 24121 &lt;&gt; 2) goto 24148</b> <b>if ((24203 = 1, -97, -98) &amp; 24121 = 2) goto 24200Z</b> <b>if ((24203 = 2, 3, 4) goto 24203a</b> --end--
<b>24203a</b>	--va: <b>abmafach</b> --fn: <b>24203a</b>  --vb: gewünschtes Studienfach im Masterstudium --fr: Welches Fach möchten Sie dann studieren?  --we: OFFEN: _____

	<p><b>BUTTONS: verweigert (-97), weiß nicht (-98)</b></p> <p>--af: <b>goto 24203b</b> --end--</p>
<b>24203b</b>	<p>--va: <b>abmahs</b> --fn: <b>24203b</b></p> <p>--vb: gewünschte Hochschule im Masterstudium --fr: <b>if (24121 &lt;&gt; 2)</b> Und an welcher Hochschule möchten Sie Ihr Masterstudium aufnehmen? An der Hochschule, an der Sie jetzt studieren, an einer anderen Hochschule in Deutschland oder an einer Hochschule im Ausland?</p> <p><b>if (24121 = 2)</b> Und an welcher Hochschule möchten Sie Ihr Masterstudium aufnehmen? An einer Hochschule in dem Land, in dem Sie jetzt studieren, an einer Hochschule in Deutschland oder an einer Hochschule in einem anderen Land?</p> <p>--we: <b>if (24121 &lt;&gt; 2) 1:</b> jetzige Hochschule <b>if (24121 &lt;&gt; 2) 2:</b> andere Hochschule in Deutschland <b>if (24121 &lt;&gt; 2) 3:</b> Hochschule im Ausland <b>if (24121 = 2) 4:</b> Hochschule im Land des jetzigen Studiums <b>if (24121 = 2) 5:</b> Hochschule in Deutschland <b>if (24121 = 2) 6:</b> Hochschule in einem anderen Land <b>BUTTONS: verweigert (-97), weiß nicht (-98)</b></p> <p>--af: <b>if (24203b = 2, 5) goto 24203c</b> <b>if (24203b = 3, 6) goto 24203e</b> <b>if ((24203b = 1, 4, -97, -98) &amp; 24121 &lt;&gt; 2) goto 24148</b> <b>if ((24203b = 1, 4, -97, -98) &amp; 24121 = 2) goto 24200Z</b> --end--</p>
<b>24203c</b>	<p>--va: <b>abmahsg</b> --fn: <b>24203c</b></p> <p>--vb: gewünschte Hochschule im Masterstudium (genau) --fr: Um welche Hochschule handelt es sich genau? Bitte sagen Sie mir zunächst den Ort der Hochschule, an der Sie das Masterstudium aufnehmen wollen, und dann den genauen Namen.</p> <p>--in: &lt;&lt;Falls die Zielperson mehrere Hochschulen im Blick hat, bitte nach der ersten Präferenz fragen: An welcher Hochschule möchten Sie am liebsten studieren?</p> <p>Zur Auswahl der Hochschule in der Liste zunächst den genannten Ort eingeben und dann die Hochschule aus der Liste auswählen.&gt;&gt;</p> <p>--we: [Hochschulliste]</p>

	<p><b>BUTTONS: Hochschule nicht in Liste (-96), verweigert (-97), weiß nicht (-98)</b></p> <p>--af: if (24203c = -96) goto 24203d if (24203c &lt;&gt; -96 &amp; 24121 &lt;&gt; 2) goto 24148 if (24203c &lt;&gt; -96 &amp; 24121 = 2) goto 24200Z --end--</p>
<b>24203d</b>	<p>--va: <b>abmahss</b> --fn: <b>24203d</b></p> <p>--vb: gewünschte Hochschule im Masterstudium, offen --fr: Diese Hochschule kommt nicht in unserer Liste vor. Damit wir sie in unsere Liste aufnehmen können, nennen Sie mir bitte noch einmal die Hochschule genau.</p> <p>--in: &lt;&lt;Bitte Namen und Ort der Hochschule genau und in korrekter Schreibweise erfassen.&gt;&gt;</p> <p>--we: OFFEN: _____ <b>BUTTONS: verweigert (-97), weiß nicht (-98)</b></p> <p>--af: if (24121 &lt;&gt; 2) goto 24148 if (24121 = 2) goto 24200Z --end--</p>
<b>24203e</b>	<p>--va: <b>abmahsland</b> --fn: <b>24203e</b></p> <p>--vb: Land der Hochschule im Masterstudium --fr: Um welches Land handelt es sich?</p> <p>--in: &lt;&lt;Falls die Zielperson mehrere Länder im Blick hat, bitte nach der ersten Präferenz fragen: In welches Land wollen Sie am liebsten gehen?&gt;&gt;</p> <p>--we: [Länderliste] <b>BUTTONS: Land nicht in Liste (-96), verweigert (-97), weiß nicht (-98)</b></p> <p>--af: if (24203e = -96) goto 24203f if (24203e &lt;&gt; -96 &amp; 24121 &lt;&gt; 2) goto 24148 if (24203d &lt;&gt; -96 &amp; 24121 = 2) goto 24200Z --end--</p>
<b>24203f</b>	<p>--va: <b>abmahslands</b> --fn: <b>24203f</b></p> <p>--vb: Land der Hochschule im Masterstudium, offen --fr:</p>



	<p>Dieses Land kommt nicht in unserer Liste vor. Damit wir das Land in unsere Liste aufnehmen können, nennen Sie mir bitte noch einmal das Land genau!</p> <p>--in: &lt;&lt;Bitte Namen des Landes genau und in korrekter Schreibweise erfassen.&gt;&gt;</p> <p>--we: OFFEN: _____</p> <p><b>BUTTONS: verweigert (-97), weiß nicht (-98)</b></p> <p>--af: <b>if (24121 &lt;&gt; 2) goto 24148</b> <b>if (24121 = 2) goto 24200Z</b> --end--</p>
<b>24204</b>	<p>--va: <b>abmazus</b> --fn: <b>24204</b></p> <p>--vb: fachlicher Zusammenhang Masterstudium - vorheriges Studium --fr: <b>if (h_studnow = 1)</b> Wie stark ist der fachliche Zusammenhang zwischen dem Masterstudium und dem zuvor abgeschlossenen Studium?</p> <p><b>if (h_studnow &lt;&gt; 1)</b> Wie stark war der fachliche Zusammenhang zwischen dem Masterstudium und dem zuvor abgeschlossenen Studium?</p> <p>--in: &lt;&lt;Antwortvorgaben bitte vorlesen.&gt;&gt;</p> <p>--we: 1: sehr schwach 2: schwach 3: mittel 4: stark 5: sehr stark <b>BUTTONS: kein vorheriger Studienabschluss (-93), verweigert (-97), weiß nicht (-98)</b></p> <p>--af: <b>if (24204 &lt;&gt; -93) goto 24205</b> <b>if (24204 = -93 &amp; 24121 = 2) goto 24200Z</b> <b>if (24204 = -93 &amp; 24121 &lt;&gt; 2) goto 24148</b> --end--</p>
<b>24205</b>	<p>--va: <b>abmaent</b> --fn: <b>24205</b></p> <p>--vb: Zeitpunkt Entscheidung für Master --fr: Wann fiel die Entscheidung für Ihr Masterstudium?</p> <p>--in: &lt;&lt;Antwortvorgaben bitte vorlesen.&gt;&gt;</p> <p>--we:</p>

	<p>1: vor dem Bachelorstudium 2: während des Bachelorstudiums 3: nach dem Bachelorstudium <b>BUTTONS: verweigert (-97), weiß nicht (-98)</b></p> <p>--af: <b>if (24121 &lt;&gt; 2) goto 24148</b> <b>if (24121 = 2) goto 24200Z</b> --end--</p>
<b>24148</b>	<p>--va: <b>abat</b> --fn: <b>24148</b></p> <p>--vb: Ausbildung mind. 1 Monat im Ausland absolviert --fr: <b>if ((24111 = 1 to 5, 17, -97, -98) &amp; 20101P5 = 0)</b> Haben Sie diese Ausbildung seit unserem letzten telefonischen Interview im <b>&lt;20101P3(intmPRE/intjPRE)&gt;</b> mindestens einen Monat im Ausland absolviert?</p> <p><b>if ((24111 = 6 to 10) &amp; 20101P5 = 0)</b> Haben Sie dieses Studium seit unserem letzten telefonischen Interview im <b>&lt;20101P3(intmPRE/intjPRE)&gt;</b> mindestens einen Monat im Ausland absolviert?</p> <p><b>if ((24111 = 15) &amp; 20101P5 = 0)</b> Haben Sie seit unserem letzten telefonischen Interview im <b>&lt;20101P3(intmPRE/intjPRE)&gt;</b> mindestens einen Monat im Ausland an Ihrer Promotion gearbeitet?</p> <p><b>if ((24111 = 16) &amp; 20101P5 = 0)</b> Haben Sie seit unserem letzten telefonischen Interview im <b>&lt;20101P3(intmPRE/intjPRE)&gt;</b> mindestens einen Monat im Ausland an Ihrer Habilitation gearbeitet?</p> <p><b>if ((24111 = 11) &amp; 20101P5 = 0)</b> Haben Sie diese Facharztausbildung seit unserem letzten telefonischen Interview im <b>&lt;20101P3(intmPRE/intjPRE)&gt;</b> mindestens einen Monat im Ausland absolviert?</p> <p><b>if ((24111 = 12 to 14) &amp; 20101P5 = 0)</b> Haben Sie diesen Kurs/Lehrgang seit unserem letzten telefonischen Interview im <b>&lt;20101P3(intmPRE/intjPRE)&gt;</b> mindestens einen Monat im Ausland absolviert?</p> <p><b>if ((24111 = 1 to 5, 17, -97, -98) &amp; 20101P5 = 1)</b> Haben Sie diese Ausbildung seit <b>&lt;24118(abstm/abstj)&gt;</b> mindestens einen Monat im Ausland absolviert?</p> <p><b>if ((24111 = 6 to 10) &amp; 20101P5 = 1)</b> Haben Sie dieses Studium seit <b>&lt;24118(abstm/abstj)&gt;</b> mindestens einen Monat im Ausland absolviert?</p> <p><b>if ((24111 = 15) &amp; 20101P5 = 1)</b> Haben Sie seit <b>&lt;24118(abstm/abstj)&gt;</b> mindestens einen Monat im Ausland an Ihrer Promotion gearbeitet?</p> <p><b>if ((24111 = 16) &amp; 20101P5 = 1)</b> Haben Sie seit <b>&lt;24118(abstm/abstj)&gt;</b> mindestens einen Monat im Ausland an Ihrer Habilitation</p>

	<p>gearbeitet?</p> <p><b>if ((24111 = 11) &amp; 20101P5 = 1)</b> Haben Sie diese Facharztausbildung seit &lt;24118(abstm/abstj)&gt; mindestens einen Monat im Ausland absolviert?</p> <p><b>if ((24111 = 12 to 14) &amp; 20101P5 = 1)</b> Haben Sie diesen Kurs/Lehrgang seit &lt;24118(abstm/abstj)&gt; mindestens einen Monat im Ausland absolviert?</p> <p>--in: <b>if (24111 = 6 to 10)</b> &lt;&lt;Auch Praktika und Exkursionen im Ausland sind gemeint.&gt;&gt;</p> <p>--we: 1: ja 2: nein <b>BUTTONS: verweigert (-97), weiß nicht (-98)</b></p> <p>--af: <b>if (24148 = 1 &amp; (24111 = 7, 9, 10)) goto 24195</b> <b>if (24148 = 2, -97, -98 OR (24148 = 1 &amp; (24111 &lt;&gt; 7, 9, 10))) goto 24200Z</b> --end--</p>
<b>24195</b>	<p>--va: <b>abausart (abausart1 / abausart2 / abausart3 / abausart4 / abausartvw / abausartwn)</b> --fn: <b>24195</b></p> <p>--vb: Tätigkeit im Ausland: studiert / Tätigkeit im Ausland: Praktikum/ Tätigkeit im Ausland: Exkursion / Tätigkeit im Ausland: anderes / Tätigkeit im Ausland: verweigert / Tätigkeit im Ausland: weiß nicht --fr: <b>[MF]</b> Was genau haben Sie während dieser Zeit im Ausland gemacht?</p> <p>--we: <b>abausart1</b> 1: an einer ausländischen Hochschule studiert <b>abausart2</b> 2: im Ausland ein Praktikum gemacht <b>abausart3</b> 3: im Ausland an einer Exkursion teilgenommen <b>abausart4</b> 4: etwas anderes <b>abausartvw</b>: verweigert <b>abausartwn</b>: weiß nicht</p> <p>[1: genannt] [0: nicht genannt] <b>BUTTONS: verweigert (abausartvw), weiß nicht (abausartwn)</b></p> <p>--af: <b>goto 24196</b> --end--</p>
<b>24196</b>	<p>--va: <b>abausland1</b> --fn: <b>24196</b></p> <p>--vb: 1. Land Auslandsaufenthalt --fr: Und in welchem Land waren Sie da?</p>

	<p>--in: &lt;&lt;Bitte aus Liste auswählen.</p> <p>Bei mehr als einem Land zweites Land auf der folgenden Seite eintragen.&gt;&gt;</p> <p>--we: [Länderliste] <b>BUTTONS: Land nicht in Liste (-96), verweigert (-97), weiß nicht (-98)</b></p> <p>--af: <b>if (24196 &lt;&gt; -96, -97, -98) goto 24198</b> <b>if (24196 = -96) goto 24197</b> <b>if (24196 = -97, -98) goto 24200</b> --end--</p>
<b>24197</b>	<p>--va: <b>abausland1s</b> --fn: <b>24197</b></p> <p>--vb: 1. Land der Ausbildung, offen --fr: Dieses Land kommt nicht in unserer Liste vor. Damit wir das Land in unsere Liste aufnehmen können, nennen Sie mir bitte noch einmal das Land genau!</p> <p>--in: &lt;&lt;Bitte Namen des Landes genau und in korrekter Schreibweise erfassen.&gt;&gt;</p> <p>--we: OFFEN: _____ <b>BUTTONS: verweigert (-97), weiß nicht (-98)</b></p> <p>--af: <b>if (24197 &lt;&gt; -97, -98) goto 24198</b> <b>if (24197 = -97, -98) goto 24200</b> --end--</p>
<b>24198</b>	<p>--va: <b>abausland2</b> --fn: <b>24198</b></p> <p>--vb: 2. Land Auslandsaufenthalt --fr: Waren Sie während dieser Zeit noch in einem anderen Land zu Studienzwecken?</p> <p>--in: &lt;&lt;Falls ZP angibt, noch in einem anderen Land gewesen zu sein, 2. Land hier erfassen. Sonst Button "kein 2. Land" benutzen.&gt;&gt;</p> <p>--we: [Länderliste] <b>BUTTONS: kein 2. Land (-93), Land nicht in Liste (-96), verweigert (-97), weiß nicht (-98)</b></p> <p>--af: <b>if (24198 &lt;&gt; -96) goto 24200</b> <b>if (24198 = -96) goto 24199</b> --end--</p>

<p><b>24199</b></p>	<p>--va: <b>abausland2s</b>  --fn: <b>24199</b></p> <p>--vb: 2. Land der Ausbildung, offen  --fr:  Dieses Land kommt nicht in unserer Liste vor. Damit wir das Land in unsere Liste aufnehmen können, nennen Sie mir bitte noch einmal das Land genau!</p> <p>--in: &lt;&lt;Bitte Namen des Landes genau und in korrekter Schreibweise erfassen.&gt;&gt;</p> <p>--we:  OFFEN: _____  <b>BUTTONS: verweigert (-97), weiß nicht (-98)</b></p> <p>--af: <b>goto 24200</b>  --end--</p>
<p><b>24200</b></p>	<p>--va: <b>abausdau</b>  --fn: <b>24200</b></p> <p>--vb: Dauer Auslandsaufenthalt  --fr:  Wie viele Monate haben Sie sich seit unserem letzten telefonischen Interview im <b>&lt;intmPRE/intjPRE&gt;</b> für Ihr Studium insgesamt im Ausland aufgehalten?</p> <p>--we:  OFFEN: Anzahl Monate: __  <b>BUTTONS: verweigert (-97), weiß nicht (-98)</b></p> <p>--ra: <b>(1 to ((20102(intm/intj) – 20101P3(intmPRE/intjPRE)) + 1)), -97, -98</b></p> <p>--af: <b>goto 24200Z</b>  --end--</p>
<p><b>24200Z</b></p>	<p>--va: <b>[ZS] zab5</b>  --fn: <b>24200Z</b></p> <p>--vb: Zeitstempel 5 Ausbildung  --fr: <b>[ZS] Zeitstempel 5 Ausbildung (für jede Episode)</b></p> <p>--af:  <b>if ((24103 = 2 &amp; h_abart = 1) OR (24103 = 3, 6 &amp; 24109 = 24101a)) goto 24149A</b>  <b>if (24103 = 2 &amp; h_abart = 2) goto 24149B</b>  <b>if (24103 = 2 &amp; h_abart = 3) goto 24149C</b>  <b>if (24103 = 4 OR (24103 = 3, 6 &amp; 24109 &lt; 24101a)) goto 24149Z</b>  --end--</p>

<b>24149A</b>	<p>--va: <b>abintro11</b> --fn: <b>24149A</b></p> <p>--vb: Intro Ausbildung 11 --fr:</p> <p><b>if (24103 = 3 &amp; ALL(24104 = 2))</b> Entschuldigung, dann haben wir diese Information im letzten Interview versehentlich falsch aufgenommen. Damit ich Ihren Ausbildungsverlauf nun korrekt aufnehmen kann, möchte ich Sie zunächst bitten, mir zu sagen, ob Sie im <b>&lt;20101P3(intmPRE/intjPRE)&gt;</b> ein Studium, eine Lehre oder eine andere Ausbildung gemacht oder gerade begonnen haben.</p> <p><b>if (24103 = 2 &amp; ALL(24103 &lt;&gt; 6) OR (24103 = 3 &amp; ANY(24104 = 1)))</b> Haben Sie seit <b>&lt;20101P3(intmPRE/intjPRE)&gt;</b> außer dieser Ausbildung noch eine weitere Ausbildung begonnen oder, evtl. in anderer Form, fortgesetzt? Haben Sie z.B. ein neues Studium aufgenommen, an einer anderen Hochschule studiert, ein Studium mit einem anderen Fach oder einem anderen Abschluss fortgesetzt? Oder haben Sie eine Lehre, oder eine Fach- oder Berufsfachschulausbildung angefangen oder fortgesetzt?</p> <p><b>If (24103 = 6 &amp; ALL(24104 = 2))</b> Entschuldigung, dann haben wir diese Information im letzten Interview versehentlich falsch aufgenommen. Damit ich Ihren Ausbildungsverlauf seit dem Herbst 2010 nun korrekt aufnehmen kann, möchte ich Sie zunächst bitten, mir zu sagen, ob Sie im <b>&lt;24103P6(abstmPRE/abstjPRE)&gt;</b> ein Studium, eine Lehre oder eine andere Ausbildung gemacht oder gerade begonnen haben.</p> <p><b>if (24103 = 2 &amp; ANY(24103 = 6) OR (24103 = 6 &amp; ANY(24104) = 1))</b> Haben Sie seit <b>&lt;24103P6(abstmPRE/abstjPRE)&gt;</b> außer dieser Ausbildung noch eine weitere Ausbildung begonnen oder, evtl. in anderer Form, fortgesetzt? Haben Sie z.B. ein neues Studium aufgenommen, an einer anderen Hochschule studiert, ein Studium mit einem anderen Fach oder einem anderen Abschluss fortgesetzt? Oder haben Sie eine Lehre, oder eine Fach- oder Berufsfachschulausbildung angefangen oder fortgesetzt?</p> <p>--in: &lt;&lt;Nicht dazu gehören: Anlernzeit, Volontariat, Traineeprogramm oder Praktika. Diese Phasen werden später als Erwerbstätigkeit bzw. im Praktikumsmodul erfasst. Auch kurze berufsbezogene Fort- und Weiterbildungen hier nicht erfassen!&gt;&gt;</p> <p>--we: 1: ja 2: nein <b>BUTTONS: verweigert (-97), weiß nicht (-98)</b></p> <p>--ac: <b>autoif (24103 = 3, 6) h_abart = 1</b></p> <p>--af: <b>if (24149A = 1) goto 24149Z</b> <b>if (24149A = 2, -97, -98) goto 24149B</b> --end--</p>
<b>24149B</b>	<p>--va: <b>abintro12</b> --fn: <b>24149B</b></p>

	<p>--vb: Intro Ausbildung 12 --fr: <b>if (h_abart = 1 &amp; 20101P5 = 0)</b>Uns interessieren auch Umschulungen, Meister- oder Technikerausbildungen, Lehrgänge bei einem Verband oder einer Kammer, wie z.B. IHK-Lehrgänge oder Ausbildungen zur Vorbereitung auf die Laufbahnprüfung im öffentlichen Dienst. Haben Sie seit <b>&lt;20101P3(intmPRE/intjPRE)&gt;</b> so einen Lehrgang bzw. so eine Ausbildung gemacht, die Sie bisher noch nicht genannt haben?</p> <p><b>if (h_abart = 1 &amp; 20101P5 = 1)</b> Uns interessieren auch Umschulungen, Meister- oder Technikerausbildungen, Lehrgänge bei einem Verband oder einer Kammer, wie z.B. IHK-Lehrgänge oder Ausbildungen zur Vorbereitung auf die Laufbahnprüfung im öffentlichen Dienst. Haben Sie seit <b>&lt;24103P6(abstmPRE/abstjPRE)&gt;</b> so einen Lehrgang bzw. so eine Ausbildung begonnen oder fortgesetzt und bisher noch nicht genannt?</p> <p><b>if (h_abart = 2 &amp; 20101P5 = 0)</b> Haben Sie seit <b>&lt;20101P3(intmPRE/intjPRE)&gt;</b> noch eine weitere solche Ausbildung gemacht (z.B. Umschulung, Meister- oder Technikerausbildung, IHK-Lehrgang oder eine Ausbildung zur Vorbereitung auf die Laufbahnprüfung im öffentlichen Dienst)?</p> <p><b>if (h_abart = 2 &amp; 20101P5 = 1)</b> Haben Sie seit <b>&lt;24103P6(abstmPRE/abstjPRE)&gt;</b> eine weitere solche Ausbildung begonnen oder fortgesetzt (z. B. Umschulung, Meister- oder Technikerausbildung, IHK-Lehrgang oder eine Ausbildung zur Vorbereitung auf die Laufbahnprüfung im öffentlichen Dienst)?</p> <p>--in: &lt;&lt;Nicht dazu gehören: Anlernzeit, Volontariat, Traineeprogramm oder Praktika. Diese Phasen werden später als Erwerbstätigkeit bzw. im Praktikumsmodul erfasst. Auch kurze berufsbezogene Fort- und Weiterbildungen hier nicht erfassen!&gt;&gt;</p> <p>--we: 1: ja 2: nein <b>BUTTONS: verweigert (-97), weiß nicht (-98)</b></p> <p>--af: <b>if (24149B = 1) goto 24149Z</b> <b>if (24149B = 2, -97, -98) goto 24149C</b> --end--</p>
<b>24149C</b>	<p>--va: <b>abintro13</b> --fn: <b>24149C</b></p> <p>--vb: Intro Ausbildung 13 --fr: <b>if ((h_abart = 1, 2) &amp; 20101P5 = 0)</b> Denken Sie bitte auch an Kurse für den Erwerb von anerkannten Lizenzen, wie z.B. Schweißer-, Taxifahrer-, Gabelstaplerschein oder Netzwerkadministrator. Haben Sie seit <b>&lt;20101P3(intmPRE/intjPRE)&gt;</b> an einem solchen Kurs teilgenommen, den Sie bisher noch nicht genannt haben?</p> <p><b>if ((h_abart = 1, 2) &amp; 20101P5 = 1)</b> Denken Sie bitte auch an Kurse für den Erwerb von anerkannten Lizenzen, wie z. B. Schweißer-, Taxifahrer-, Gabelstaplerschein oder Netzwerkadministrator. Haben Sie seit</p>

	<p>&lt;24103P6(abstmPRE/abstjPRE)&gt; an einem solchen Kurs teilgenommen, den Sie bisher noch nicht genannt haben?</p> <p><b>if (h_abart = 3 &amp; 20101P5 = 0)</b> Haben Sie seit &lt;20101P3(intmPRE/intjPRE)&gt; an einem weiteren solchen Kurs für den Erwerb von anerkannten Lizenzen teilgenommen (wie z.B. Schweißer-, Taxifahrer-, Gabelstaplerschein oder Netzwerkadministrator)?</p> <p><b>if (h_abart = 3 &amp; 20101P5 = 1)</b> Haben Sie seit &lt;24103P6(abstmPRE/abstjPRE)&gt; an einem weiteren solchen Kurs für den Erwerb von anerkannten Lizenzen teilgenommen (wie z.B. Schweißer-, Taxifahrer-, Gabelstaplerschein oder Netzwerkadministrator)?</p> <p>--in: &lt;&lt;Nicht dazu gehören: Anlernzeit, Volontariat, Traineeprogramm oder Praktika. Diese Phasen werden später als Erwerbstätigkeit oder im Praktikumsmodul erfasst. Auch kurze berufsbezogene Fort- und Weiterbildungen hier nicht erfassen!&gt;&gt;</p> <p>--we: 1: ja 2: nein <b>BUTTONS: verweigert (-97), weiß nicht (-98)</b></p> <p>--af: <b>goto 24149Z</b> --end--</p>
<b>24149Z</b>	<p>--va: [ZS] zab6 --fn: 24149Z</p> <p>--vb: Zeitstempel 6 Ausbildung --fr: [ZS] Zeitstempel 6 Ausbildung (für jede Episode)</p> <p>--ac: <b>autoif ((24146 = 8, 12, 13) &amp; (h_studnow2 = 1, 2)) h_hsabsarte = 1</b> <b>autoif (((24146 = 7, 10, 11, 16, 17, 18, 19, 29) &amp; (h_studnow2 = 1, 2)) OR ((24111 = 7 to 10) &amp; 24146 = 28 &amp; (h_studnow2 = 1, 2))) h_hsabsarte = 2</b> <b>autoif ((24146 = 9, 14, 15) &amp; (h_studnow2 = 1, 2)) h_hsabsarte = 3</b> <b>autoif (h_studnow2 = 3) h_hsabsarte = 4</b></p> <p>--af: <b>if (24103 = 4) goto 30150</b> <b>if ((24103 = 2, 3, 6) &amp; (24149A = 1 OR 24149B = 1 OR 24149C = 1 OR 24109 &lt; 24101a) goto 24108Z</b> <b>if ((24103 = 2, 3, 6) &amp; (24149C = 2, -97, -98)) goto 24108</b> --end--</p>
	<p>--st: <b>Ende Ausbildungsepisodenschleife</b> --end--</p>



<b>24108</b>	<pre>--va: abintro4 --fn: 24108  --vb: Intro Ausbildung 4 --fr: <b>if (20101P5 = 0)</b> Haben Sie seit &lt;20101P3(intmPRE/intjPRE)&gt; einen Abschluss erworben, indem Sie z.B. eine Externen- oder Facharztprüfung abgelegt bzw. ein Examen gemacht haben (z.B. Staatsexamen, theologisches Examen)?  <b>if (20101P5 = 1)</b> Haben Sie seit &lt;24103P6(abstmPRE/abstjPRE)&gt; einen Abschluss erworben, indem Sie z. B. eine Externen- oder Facharztprüfung abgelegt bzw. ein Examen gemacht haben (z. B. Staatsexamen, theologisches Examen)?  --in: &lt;&lt;Bei einer Externenprüfung bereitet man sich eigenständig und durch Berufserfahrung auf eine externe Abschlussprüfung vor. Mit Staatsexamensprüfungen sind hier zweite und dritte Staatsexamina nach einer vorausgegangenen praktischen Ausbildung/Referendariat gemeint, z.B. in Medizin, Jura, Theologie, Pharmazie oder im Lehramt. Nicht gemeint sind Staatsexamensprüfungen als Abschluss eines Universitätsstudiums.&gt;&gt;  --we: 1: ja 2: nein <b>BUTTONS: verweigert (-97), weiß nicht (-98)</b>  --ac: <b>autoif (24105 = 2, -97, -98 &amp; 24106 = 2, -97, -98 &amp; 24107 = 2, -97, -98 &amp; 24108 = 2, -97, -98)</b> <b>h_hsabsart = 4</b> <b>autoif (24104 = 2 &amp; 24149A = 2, -97, -98 &amp; 24149B = 2, -97, -98 &amp; 24149C = 2, -97, -98 &amp;</b> <b>24108 = 2, -97, -98) h_hsabsart = 4</b>  --af: <b>if (24108 = 1) goto 24300Z</b> <b>if (24108 = 2, -97, -98) goto 24220Z</b>  --end--</pre>
	<pre>--st: <b>BEGINN der Externenprüfungsschleife</b> --end--</pre>
<b>24300Z</b>	<pre>--va: [ZS] zab6a --fn: 24300Z  --vb: Zeitstempel 6a Externenprüfung --fr: [ZS] Zeitstempel 6a Externenprüfung (für jedes Ereignis)  --af: <b>goto 24300</b> --end--</pre>

<b>24300</b>	<p>--va: <b>abexnr</b> --fn: <b>24300</b></p> <p>--vb: Externenprüfungsereignis --fr: [AUTO] Nummer der Externenprüfungsereignis</p> <p>--af: <b>goto 24301</b> --end--</p>
<b>24301</b>	<p>--va: <b>abextypss1</b> --fn: <b>24301</b></p> <p>--vb: Berufs-/Fachbezeichnung --fr: Welchen beruflichen Abschluss haben Sie erworben? Bitte nennen Sie mir die genaue Bezeichnung.</p> <p>--in: &lt;&lt;Bitte die Angaben der/des Befragten genau aufnehmen.&gt;&gt;</p> <p>--we: OFFEN: _____ <b>BUTTONS: verweigert (-97), weiß nicht (-98)</b></p> <p>--af: <b>goto 24302</b> --end--</p>
<b>24302</b>	<p>--va: <b>abexenddat (abexendm / abexendj)</b> --fn: <b>24302</b></p> <p>--vb: Endmonat Externenprüfung/Endjahr Externenprüfung --fr: Wann haben Sie diesen Abschluss gemacht?</p> <p>--in: &lt;&lt;Erinnert sich ZP nur an Jahreszeiten, bitte folgende Nummern eingeben: 21 = Jahresanfang/Winter, 24 = Frühjahr/Ostern, 27 = Jahresmitte/Sommer, 30 = Herbst, 32 = Jahresende&gt;&gt;</p> <p>--we: bis Monat ____ Jahr ____ <b>BUTTONS: verweigert (-97), weiß nicht (-98)</b></p> <p>--ra: <b>24302(abexendm/abexendj) = -97, -98, (1/2010 to 20102(intm/intj))</b></p> <p>--af: <b>goto 24303</b> --end--</p>
<b>24303</b>	<p>--va: <b>abexinaus</b> --fn: <b>24303</b></p>

	<p>--vb: Externenprüfung im In- oder Ausland --fr: Haben Sie diesen Ausbildungsabschluss in Deutschland oder im Ausland gemacht?</p> <p>--in: &lt;&lt;Falls mehrere Länder, bitte nachfragen, wo Ausbildung überwiegend gemacht wurde.&gt;&gt;</p> <p>--we: 1: in Deutschland 2: im Ausland <b>BUTTONS: verweigert (-97), weiß nicht (-98)</b></p> <p>--af: <b>if (24303 = 1, -97, -98) goto 24306</b> <b>if (24303 = 2) goto 24304</b> --end--</p>
<b>24304</b>	<p>--va: <b>abexland</b> --fn: <b>24304</b></p> <p>--vb: Land der Externenprüfung --fr: In welchem Land haben Sie diesen Ausbildungsabschluss gemacht?</p> <p>--we: [Länderliste] <b>BUTTONS: Land nicht in Liste (-96), verweigert (-97), weiß nicht (-98)</b></p> <p>--af: <b>if (24304 &lt;&gt; -96) goto 24306</b> <b>if (24304 = -96) goto 24305</b> --end--</p>
<b>24305</b>	<p>--va: <b>abexlands</b> --fn: <b>24305</b></p> <p>--vb: Land der Externenprüfung (offen) --fr: Dieses Land kommt nicht in unserer Liste vor. Damit wir es in unsere Liste aufnehmen können, nennen Sie mir bitte noch einmal dieses Land genau.</p> <p>--in: &lt;&lt;Bitte Namen des Landes genau und in korrekter Schreibweise erfassen.&gt;&gt;</p> <p>--we: OFFEN: _____ <b>BUTTONS: verweigert (-97), weiß nicht (-98)</b></p> <p>--af: <b>goto 24306</b> --end--</p>
<b>24306</b>	<p>--va: <b>abexz</b> --fn: <b>24306</b></p> <p>--vb: Externenprüfungsabschluss --fr: Welchen Abschluss haben Sie gemacht?</p>

	<p>--in: &lt;&lt;Vorgaben nicht vorlesen.&gt;&gt;</p> <p>--we:</p> <p>1: Abschluss einer Lehre (kaufmännisch, betrieblich, gewerblich, landwirtschaftlich), Gesellen- oder Gehilfenbrief (Facharbeiterbrief); duale Ausbildung 2: Abschluss einer Schule des Gesundheitswesens 3: Berufsfachschulabschluss, Handelsschulabschluss 4: anderer Fachschulabschluss 5: Meisterbrief 6: Technikerabschluss 10: Fachhochschuldiplom (Dipl(FH)) 11: Universitätsdiplom 12: Bachelor Lehramt 13: Bachelor (ohne Lehramt) 14: Master Lehramt 15: Master (ohne Lehramt) 16: Magister 17: Erstes Staatsexamen Lehramt 18: Erstes Staatsexamen (ohne Lehramt) 19: Zweites/Drittes Staatsexamen 29: anderer Hochschulabschluss (z.B. kirchliche Prüfung, künstlerisches Examen) 20: Promotion 21: Habilitation 22: Facharzt 23: Laufbahnprüfung für den einfachen Dienst 24: Laufbahnprüfung für den mittleren Dienst 25: Laufbahnprüfung für den gehobenen Dienst 26: Laufbahnprüfung für den höheren Dienst 27: IHK-Prüfung 28: sonstiger Abschluss <b>BUTTONS: ohne Abschluss (98), verweigert (-97), weiß nicht (-98)</b></p> <p>--af:</p> <p><b>if (24306 = 28 , 29) goto 24307</b> <b>if ((24306 = 1 to 6, 10 to 27, 98, -97, -98) &amp; (24303 = 1, -97, -98)) goto 24308</b> <b>if ((24306 = 1 to 6, 10 to 27, 98, -97, -98) &amp; 24303 = 2) goto 24309</b> --end--</p>
<b>24307</b>	<p>--va: <b>abexzs</b> --fn: <b>24307</b></p> <p>--vb: sonstiger Externenprüfungsabschluss --fr: Was war das für ein sonstiger Abschluss?</p> <p>--we: OFFEN: _____ <b>BUTTONS: verweigert (-97), weiß nicht (-98)</b></p> <p>--af: <b>if (24303 = 1, -97, -98) goto 24308</b> <b>if (24303 = 2) goto 24309</b></p>

	--end--
<b>24308</b>	--va: <b>abexat</b> --fn: <b>24308</b>  --vb: Externenprüfungsvorbereitung mind. 1 Monat im Ausland absolviert --fr: Waren Sie zur Vorbereitung auf Ihre Prüfung mindestens einen Monat im Ausland?  --we: 1: ja 2: nein <b>BUTTONS: verweigert (-97), weiß nicht (-98)</b>  --af: <b>goto 24309</b> --end--
<b>24309</b>	--va: <b>abintro14</b> --fn: <b>24309</b>  --vb: Intro Ausbildung 14 --fr: <b>if (20101P5 = 0)</b> Haben Sie seit <b>&lt;20101P3(intmPRE/intjPRE)&gt;</b> noch einen weiteren Abschluss erworben, indem Sie z.B. eine Externen- oder Facharztprüfung abgelegt bzw. ein Examen gemacht haben (z.B. Staatsexamen, theologisches Examen)?  <b>if (20101P5 = 1)</b> Haben Sie seit <b>&lt;24103P6(abstmPRE/abstjPRE)&gt;</b> noch einen weiteren Abschluss erworben, indem Sie z. B. eine Externen- oder Facharztprüfung abgelegt bzw. ein Examen gemacht haben (z. B. Staatsexamen, theologisches Examen)?  --in: <<Bei einer Externenprüfung bereitet man sich eigenständig und durch Berufserfahrung auf eine externe Abschlussprüfung vor. Mit Staatsexamensprüfungen sind hier zweite und dritte Staatsexamina nach einer vorausgegangenen praktischen Ausbildung/Referendariat gemeint, z.B. in Medizin, Jura, Theologie oder im Lehramt. Nicht gemeint sind Staatsexamensprüfungen als Abschluss eines Universitätsstudiums.>>  --we: 1: ja 2: nein <b>BUTTONS: verweigert (-97), weiß nicht (-98)</b>  --af: <b>goto 24309Z</b> --end--
<b>24309Z</b>	--va: <b>[ZS] zab6b</b> --fn: <b>24309Z</b>  --vb: Zeitstempel 6b Externenprüfung --fr: <b>[ZS] Zeitstempel 6b Externenprüfung (für jedes Ereignis)</b>  --af:

	<pre> if (24309 = 1) goto 24300Z if (24309 = 2, -97, -98) goto 24220Z --end-- </pre>
	<pre> --st: <b>Ende der Externenprüfungsschleife</b> <b>Beginn Querschnitt Ausbildung</b> --end-- </pre>
24220Z	<pre> --va: [ZS] zab7 --fn: 24220Z  --vb: Zeitstempel 7 Ausbildung --fr: [ZS] Zeitstempel 7 Ausbildung  --ac: <b>autoif (ANY(h_studnow = 1)) h_studakt = 1</b> <b>autoif (ALL(h_studnow &lt;&gt; 1)) h_studakt = 0</b> <b>autoif (ANY(h_studnow2 = 1, 2)) h_studakt1 = 1</b> <b>autoif (ALL(h_studnow2 &lt;&gt; 1, 2)) h_studakt1 = 0</b> <b>autoif (NO(24141 = 7 to 20, 29) &amp; 24101P4 = 0) h_stud = 0</b> <b>autoif ((ANY(24141 = 8, 12, 13) OR 24101P4 = 1) &amp; NO(24141 = 7, 9, 10, 11, 14 to 20, 29))</b> <b>h_stud = 1</b> <b>autoif (ANY((24141 = 7, 9, 10, 11,14 to 19, 29) OR 24101P4 = 2) &amp; NO(24141 = 20)) h_stud =</b> <b>2</b> <b>autoif (ANY(24141 = 20) OR 24101P4 = 3) h_stud = 3</b> <b>autoif (ANY((24111 = 7 to 10) &amp; (24119 &gt; 20101P3(intmPRE/intjPRE)) &amp; (24119</b> <b>&lt;=20102(intm/intj)) &amp; 24104 &lt;&gt; 2)) h_studinsg = 1</b> <b>autoif (NO(24111 = 7 to 10) &amp; (24119 &gt; 20101P3(intmPRE/intjPRE)) &amp; (24119 &lt;=</b> <b>20102(intm/intj)) &amp; 24104 &lt;&gt; 2)) h_studinsg = 0</b> <b>autoif (ANY(h_hsabsarte = 1)) h_hsabsart = 1</b> <b>autoif (ANY(h_hsabsarte = 2) &amp; NO(h_hsabsarte = 1)) h_hsabsart = 2</b> <b>autoif (ANY(h_hsabsarte = 3) &amp; NO(h_hsabsarte = 1, 2)) h_hsabsart = 3</b> <b>autoif (ALL(h_hsabsarte = 4)) h_hsabsart = 4</b> <b>autoif (ANY(h_studu1 = 1) h_studu2 = 1</b> <b>autoif (ALL(h_studu1 &lt;&gt; 1) h_studu2 = 0</b>  --af: <b>if ((h_hsabsart = 1, 3) OR (h_stud = 1 &amp; h_studakt1 = 0)) goto 24220</b> <b>if ((h_hsabsart &lt;&gt; 1, 3) &amp; ((h_stud &lt;&gt; 1) OR (h_stud = 1 &amp; h_studakt1 = 1))) goto 24240Z</b> --end-- </pre>
24220	<pre> --va: t30031a --fn: 24220  --vb: Arbeitsmarkt-Nutzen mit Bachelorabschluss: Gehalt --fr: Jetzt geht es um Ihre Meinung über den Nutzen verschiedener Studienabschlüsse. Wenn wir dabei im Folgenden von einem „Masterabschluss“ sprechen, sind damit auch andere Master-äquivalente Abschlüsse gemeint, z.B. ein Universitäts-Diplom oder Staatsexamen.  Zuerst interessiert uns Ihre Einschätzung, was Ihnen ein Bachelorabschluss, mit dem Sie die Hochschule verlassen, für Ihren zukünftigen Job bringt. </pre>

	<p>Wie gut sind mit einem Bachelorabschluss die Aussichten, einen gut bezahlten Job zu bekommen?</p> <p>--in: &lt;&lt;Antwortvorgaben vorlesen.&gt;&gt;</p> <p>--we: 1: sehr schlecht 2: eher schlecht 3: teils/teils 4: eher gut 5: sehr gut <b>BUTTONS: verweigert (-97), weiß nicht (-98)</b></p> <p>--af: <b>goto 24221</b> --end--</p>
<b>24221</b>	<p>--va: <b>t30031b</b> --fn: <b>24221</b></p> <p>--vb: Arbeitsmarkt-Nutzen mit Bachelorabschluss: angesehener Job --fr: Und wie gut sind mit einem Bachelorabschluss die Aussichten, einen in der Gesellschaft angesehenen Job zu bekommen?</p> <p>--in: &lt;&lt;Antwortvorgaben nur bei Bedarf nochmals vorlesen.&gt;&gt;</p> <p>--we: 1: sehr schlecht 2: eher schlecht 3: teils/teils 4: eher gut 5: sehr gut <b>BUTTONS: verweigert (-97), weiß nicht (-98)</b></p> <p>--af: <b>goto 24222</b> --end--</p>
<b>24222</b>	<p>--va: <b>t30031c</b> --fn: <b>24222</b></p> <p>--vb: Arbeitsmarkt-Nutzen mit Bachelorabschluss: interessanter Job --fr: Wie gut sind mit einem Bachelorabschluss die Aussichten, einen interessanten Job zu bekommen?</p> <p>--in: &lt;&lt;Antwortvorgaben nur bei Bedarf nochmals vorlesen.&gt;&gt;</p> <p>--we: 1: sehr schlecht 2: eher schlecht 3: teils/teils</p>

	<p>4: eher gut 5: sehr gut <b>BUTTONS: verweigert (-97), weiß nicht (-98)</b></p> <p>--af: goto 24223 --end--</p>
24223	<p>--va: t30031d --fn: 24223</p> <p>--vb: Arbeitsmarkt-Nutzen mit Bachelorabschluss: Jobsicherheit --fr: Wie hoch ist mit einem Bachelorabschluss das Risiko, arbeitslos zu werden?</p> <p>--in: &lt;&lt;Antwortvorgaben vorlesen.&gt;&gt;</p> <p>--we: 1: sehr gering 2: eher gering 3: teils/teils 4: eher hoch 5: sehr hoch <b>BUTTONS: verweigert (-97), weiß nicht (-98)</b></p> <p>--af: goto 24224 --end--</p>
24224	<p>--va: t30032a --fn: 24224</p> <p>--vb: Arbeitsmarkt-Nutzen Masterabschluss: Gehalt --fr: Jetzt geht es darum, was Ihnen ein Masterabschluss, mit dem Sie die Hochschule verlassen, für Ihren zukünftigen Job bringt.</p> <p>Wie gut sind mit einem Masterabschluss die Aussichten, einen gut bezahlten Job zu bekommen?</p> <p>--in: &lt;&lt;Antwortvorgaben vorlesen. Gemeint sind auch Master-äquivalente Abschlüsse wie ein Universitäts-Diplom oder Staatsexamen.&gt;&gt;</p> <p>--we: 1: sehr schlecht 2: eher schlecht 3: teils/teils 4: eher gut 5: sehr gut <b>BUTTONS: verweigert (-97), weiß nicht (-98)</b></p> <p>--af: goto 24225 --end--</p>



<b>24225</b>	<p>--va: <b>t30032b</b> --fn: <b>24225</b></p> <p>--vb: Arbeitsmarkt-Nutzen Masterabschluss: angesehener Job --fr: Und wie gut sind mit einem Masterabschluss die Aussichten, einen in der Gesellschaft angesehenen Job zu bekommen?</p> <p>--in: &lt;&lt;Antwortvorgaben nur bei Bedarf nochmals vorlesen. Gemeint sind auch Master-äquivalente Abschlüsse wie ein Universitäts-Diplom oder Staatsexamen.&gt;&gt;</p> <p>--we: 1: sehr schlecht 2: eher schlecht 3: teils/teils 4: eher gut 5: sehr gut <b>BUTTONS: verweigert (-97), weiß nicht (-98)</b></p> <p>--af: <b>goto 24226</b> --end--</p>
<b>24226</b>	<p>--va: <b>t30032c</b> --fn: <b>24226</b></p> <p>--vb: Arbeitsmarkt-Nutzen Masterabschluss: interessanter Job --fr: Wie gut sind mit einem Masterabschluss die Aussichten, einen interessanten Job zu bekommen?</p> <p>--in: &lt;&lt;Antwortvorgaben nur bei Bedarf nochmals vorlesen. Gemeint sind auch Master-äquivalente Abschlüsse wie ein Universitäts-Diplom oder Staatsexamen.&gt;&gt;</p> <p>--we: 1: sehr schlecht 2: eher schlecht 3: teils/teils 4: eher gut 5: sehr gut <b>BUTTONS: verweigert (-97), weiß nicht (-98)</b></p> <p>--af: <b>goto 24227</b> --end--</p>

<b>24227</b>	<p>--va: <b>t30032d</b> --fn: <b>24227</b></p> <p>--vb: Arbeitsmarkt-Nutzen Masterabschluss: Jobsicherheit --fr: Wie hoch ist mit einem Masterabschluss das Risiko, arbeitslos zu werden?</p> <p>--in: &lt;&lt;Antwortvorgaben vorlesen. Gemeint sind auch Master-äquivalente Abschlüsse wie ein Universitäts-Diplom oder Staatsexamen.&gt;&gt;</p> <p>--we: 1: sehr gering 2: eher gering 3: teils/teils 4: eher hoch 5: sehr hoch <b>BUTTONS: verweigert (-97), weiß nicht (-98)</b></p> <p>--af: <b>goto 24228</b> --end--</p>
<b>24228</b>	<p>--va: <b>t30004g</b> --fn: <b>24228</b></p> <p>--vb: Subjektive Erfolgswahrscheinlichkeit Studienabschluss Master --fr: <b>if ((h_hsabsart = 1) OR (h_stud = 1 &amp; h_studakt1 = 0))</b> Wie wahrscheinlich ist es Ihrer Meinung nach, dass Sie ein Masterstudium erfolgreich abschließen können? Ist das sehr unwahrscheinlich, eher unwahrscheinlich, ungefähr 50 zu 50, eher wahrscheinlich oder sehr wahrscheinlich?</p> <p><b>if (h_hsabsart = 3)</b> Wie wahrscheinlich ist es Ihrer Meinung nach, dass Sie das Masterstudium erfolgreich abschließen können? Ist das sehr unwahrscheinlich, eher unwahrscheinlich, ungefähr 50 zu 50, eher wahrscheinlich oder sehr wahrscheinlich?</p> <p>--in: &lt;&lt;Gemeint sind auch Master-äquivalente Abschlüsse wie ein Universitäts-Diplom oder Staatsexamen.&gt;&gt;</p> <p>--we: 1: sehr unwahrscheinlich 2: eher unwahrscheinlich 3: ungefähr 50 zu 50 4: eher wahrscheinlich 5: sehr wahrscheinlich <b>BUTTONS: verweigert (-97), weiß nicht (-98)</b></p> <p>--af: <b>goto 24229</b> --end--</p>
<b>24229</b>	--va: <b>t30006g</b>

	<p>--fn: <b>24229</b></p> <p>--vb: direkte Kosten Masterstudium</p> <p>--fr:</p> <p><b>if ((h_hsabsart = 1) OR (h_stud = 1 &amp; h_studakt1 = 0))</b> Wie schwer würde es Ihnen und Ihrer Familie fallen, die Dinge zu bezahlen, die Sie für ein Masterstudium brauchen, zum Beispiel Fahrtkosten, Bücher oder auch Studiengebühren? Sehr schwer, eher schwer, weder/noch, eher leicht oder sehr leicht?</p> <p><b>if (h_hsabsart = 3)</b> Wie schwer fällt es Ihnen und Ihrer Familie, die Dinge zu bezahlen, die Sie für das Masterstudium brauchen, zum Beispiel Fahrtkosten, Bücher oder auch Studiengebühren? Sehr schwer, eher schwer, weder/noch, eher leicht oder sehr leicht?</p> <p>--in: &lt;&lt;Gemeint sind auch Master-äquivalente Abschlüsse wie ein Universitäts-Diplom oder Staatsexamen. &gt;&gt;</p> <p>--we: 1: sehr schwer 2: eher schwer 3: weder/noch 4: eher leicht 5: sehr leicht <b>BUTTONS: verweigert (-97), weiß nicht (-98)</b></p> <p>--af: <b>goto 24230</b></p> <p>--end--</p>
<p><b>24230</b></p>	<p>--va: <b>t30007g</b></p> <p>--fn: <b>24230</b></p> <p>--vb: Opportunitätskosten Masterstudium</p> <p>--fr:</p> <p><b>if ((h_hsabsart = 1) OR (h_stud = 1 &amp; h_studakt1 = 0))</b> Ebenso können Sie bis zum Ende des Masterstudiums nur bedingt eigenes Geld verdienen und Ihren Lebensunterhalt bestreiten. Wie stark würde Sie und Ihre Familie das bis zum Ende des Studiums finanziell belasten? Gar nicht, kaum, etwas, ziemlich oder sehr?</p> <p><b>if (h_hsabsart = 3)</b> Ebenso können Sie bis zum Ende des Masterstudiums nur bedingt eigenes Geld verdienen und Ihren Lebensunterhalt bestreiten. Wie stark wird Sie und Ihre Familie das bis zum Ende des Studiums finanziell belasten? Gar nicht, kaum, etwas, ziemlich oder sehr?</p> <p>--in: &lt;&lt;Gemeint sind auch Master-äquivalente Abschlüsse wie ein Universitäts-Diplom oder Staatsexamen.&gt;&gt;</p> <p>--we: 1: gar nicht 2: kaum 3: etwas 4: ziemlich</p>

	<p>5: sehr <b>BUTTONS: verweigert (-97), weiß nicht (-98)</b></p> <p>--af: goto 24231 --end--</p>
24231	<p>--va: t30008g --fn: 24231</p> <p>--vb: Subjektive Informiertheit Angebot Masterstudiengänge --fr: Wie gut fühlen Sie sich über das Angebot an Masterstudiengängen informiert? Sehr schlecht, eher schlecht, teils/teils, eher gut oder sehr gut?</p> <p>--we: 1: sehr schlecht 2: eher schlecht 3: teils/teils 4: eher gut 5: sehr gut <b>BUTTONS: verweigert (-97), weiß nicht (-98)</b></p> <p>--af: goto 24232 --end--</p>
24232	<p>--va: t30009g --fn: 24232</p> <p>--vb: Subjektive Informiertheit Zulassung Masterstudium --fr: Und wie gut fühlen Sie sich über die Zulassungsvoraussetzungen für ein Masterstudium informiert?</p> <p>--in: &lt;&lt;Antwortvorgaben nur bei Bedarf nochmals vorlesen.&gt;&gt;</p> <p>--we: 1: sehr schlecht 2: eher schlecht 3: teils/teils 4: eher gut 5: sehr gut <b>BUTTONS: verweigert (-97), weiß nicht (-98)</b></p> <p>--af: goto 24233 --end--</p>
24233	<p>--va: t30010g --fn: 24233</p> <p>--vb: Subjektive Informiertheit Berufsaussichten Bachelorabschluss --fr: Wie ist das mit den Berufsaussichten für Hochschulabsolventinnen und -absolventen mit einem Bachelorabschluss: Wie gut fühlen Sie sich darüber informiert?</p>

	<p>--in: &lt;&lt;Antwortvorgaben nur bei Bedarf nochmals vorlesen.&gt;&gt;</p> <p>--we: 1: sehr schlecht 2: eher schlecht 3: teils/teils 4: eher gut 5: sehr gut <b>BUTTONS: verweigert (-97), weiß nicht (-98)</b></p> <p>--af: <b>goto 24234</b> --end--</p>
<b>24234</b>	<p>--va: <b>t30011g</b> --fn: <b>24234</b></p> <p>--vb: Subjektive Informiertheit Berufsaussichten Masterabschluss --fr: Und wie gut fühlen Sie sich über die Berufsaussichten für Hochschulabsolventinnen und -absolventen mit einem Masterabschluss informiert?</p> <p>--in: &lt;&lt;Antwortvorgaben nur bei Bedarf nochmals vorlesen.&gt;&gt;</p> <p>--we: 1: sehr schlecht 2: eher schlecht 3: teils/teils 4: eher gut 5: sehr gut <b>BUTTONS: verweigert (-97), weiß nicht (-98)</b></p> <p>--af: <b>goto 24240Z</b> --end--</p>
<b>24240Z</b>	<p>--va: <b>[ZS] zab8</b> --fn: <b>24240Z</b></p> <p>--vb: Zeitstempel 8 Ausbildung --fr: [ZS] Zeitstempel 8 Ausbildung</p> <p>--af: <b>if (h_hsabsart = 2) goto 24240</b> <b>if (h_hsabsart = 1, 3, 4, .) goto 24250Z</b> --end--</p>
<b>24240</b>	<p>--va: <b>t30015c</b> --fn: <b>24240</b></p> <p>--vb: Subjektive Informiertheit Studium --fr: Wie gut fühlen Sie sich über die Möglichkeiten, Beschränkungen und generell die Regeln für ein Studium informiert? Sehr schlecht, eher schlecht, teils/teils, eher gut oder sehr gut?</p>

	<p>--we: 1: sehr schlecht 2: eher schlecht 3: teils/teils 4: eher gut 5: sehr gut <b>BUTTONS: verweigert (-97), weiß nicht (-98)</b></p> <p>--af: goto 24241 --end--</p>
24241	<p>--va: t30016f --fn: 24241</p> <p>--vb: Subjektive Informiertheit BA/MA --fr: Und über Studienabschlüsse wie Bachelor und Master?</p> <p>--in: &lt;&lt;Antwortvorgaben nur bei Bedarf nochmals vorlesen.&gt;&gt;</p> <p>--we: 1: sehr schlecht 2: eher schlecht 3: teils/teils 4: eher gut 5: sehr gut <b>BUTTONS: verweigert (-97), weiß nicht (-98)</b></p> <p>--af: goto 24242 --end--</p>
24242	<p>--va: t30004e --fn: 24242</p> <p>--vb: Subjektive Erfolgswahrscheinlichkeit Studienabschluss --fr: Wie wahrscheinlich ist es Ihrer Meinung nach, dass Sie ein Studium erfolgreich abschließen können? Ist das sehr unwahrscheinlich, eher unwahrscheinlich, ungefähr 50 zu 50, eher wahrscheinlich oder sehr wahrscheinlich?</p> <p>--we: 1: sehr unwahrscheinlich 2: eher unwahrscheinlich 3: ungefähr 50 zu 50 4: eher wahrscheinlich 5: sehr wahrscheinlich <b>BUTTONS: verweigert (-97), weiß nicht (-98)</b></p> <p>--af: goto 24243 --end--</p>
24243	<p>--va: t30028</p>

	<p>--fn: <b>24243</b></p> <p>--vb: Nutzen Studium: guter Job</p> <p>--fr: Und wenn Sie ein Studium erfolgreich abschließen, wie gut sind dann die Aussichten, einen guten Job zu bekommen? Sehr schlecht, eher schlecht, teils/teils, eher gut oder sehr gut?</p> <p>--we: 1: sehr schlecht 2: eher schlecht 3: teils/teils 4: eher gut 5: sehr gut <b>BUTTONS: verweigert (-97), weiß nicht (-98)</b></p> <p>--af: <b>goto 24244</b></p> <p>--end--</p>
<b>24244</b>	<p>--va: <b>t30006f</b></p> <p>--fn: <b>24244</b></p> <p>--vb: direkte Kosten Studium</p> <p>--fr: Wie schwer fällt es Ihnen und Ihrer Familie, die Dinge zu bezahlen, die Sie für das Studium brauchen, zum Beispiel Fahrtkosten, Bücher oder auch Studiengebühren? Sehr schwer, eher schwer, weder/noch, eher leicht oder sehr leicht?</p> <p>--we: 1: sehr schwer 2: eher schwer 3: weder/noch 4: eher leicht 5: sehr leicht <b>BUTTONS: verweigert (-97), weiß nicht (-98)</b></p> <p>--af: <b>goto 24245</b></p> <p>--end--</p>
<b>24245</b>	<p>--va: <b>t30007f</b></p> <p>--fn: <b>24245</b></p> <p>--vb: Opportunitätskosten Studium</p> <p>--fr: Ebenso können Sie bis zum Ende des Studiums nur bedingt eigenes Geld verdienen und Ihren Lebensunterhalt bestreiten. Wie stark wird es Sie und Ihre Familie bis zum Ende des Studiums finanziell belasten? Gar nicht, kaum, etwas, ziemlich oder sehr?</p> <p>--we: 1: gar nicht 2: kaum 3: etwas 4: ziemlich 5: sehr</p>

	<p><b>BUTTONS: verweigert (-97), weiß nicht (-98)</b></p> <p>--af: <b>goto 24246</b> --end--</p>
<b>24246</b>	<p>--va: <b>t30014b</b> --fn: <b>24246</b></p> <p>--vb: Zeithorizont nach Studium --fr: Wie häufig denken Sie bereits heute darüber nach, was Sie nach dem Studium machen möchten? Nie, selten, manchmal, oft oder sehr oft?</p> <p>--we: 1: nie 2: selten 3: manchmal 4: oft 5: sehr oft <b>BUTTONS: verweigert (-97), weiß nicht (-98)</b></p> <p>--af: <b>goto 24250Z</b> --end--</p>
<b>24250Z</b>	<p>--va: <b>[ZS] zab9</b> --fn: <b>24250Z</b></p> <p>--vb: Zeitstempel 9 Ausbildung --fr: <b>[ZS] Zeitstempel 9 Ausbildung</b></p> <p>--af: <b>if ((h_hsabsart = 1, 2, 3) OR h_stud = 1) goto 24250a</b> <b>if ((h_hsabsart &lt;&gt; 1, 2 ,3) &amp; h_stud = 0, 2, 3) goto 24212Z</b> --end--</p>
	<p>--st: <b>RCT: Stuserhalt (Säule 3)</b> --end--</p>
<b>24250a</b>	<p>--va: <b>t30002a</b> --fn: <b>24250a</b></p> <p>--vb: Stuserhalt: Wichtigkeit Beruf Mutter --fr: <b>if (24101P1 &lt;&gt; 5, 6)</b> Wie wichtig ist es Ihnen, später einen ähnlich guten oder besseren Beruf zu haben als Ihre Mutter? Ist Ihnen das sehr unwichtig, eher unwichtig, teils/teils, eher wichtig oder sehr wichtig?</p> <p><b>if (24101P1 = 5)</b> Wie wichtig ist es Ihnen, später einen ähnlich guten oder besseren Beruf zu haben als Ihre Stiefmutter? Ist Ihnen das sehr unwichtig, eher unwichtig, teils/teils, eher wichtig oder sehr wichtig?</p>



	<p><b>if (24101P1 = 6)</b> Wie wichtig ist es Ihnen, später einen ähnlich guten oder besseren Beruf zu haben als die Person, die in Ihrer Kindheit die Mutterrolle eingenommen hat? Ist Ihnen das sehr unwichtig, eher unwichtig, teils/teils, eher wichtig oder sehr wichtig?</p> <p>--in: &lt;&lt;Wenn Mutter derzeit nicht erwerbstätig oder verstorben ist, Hinweis, dass an die letzte berufliche Tätigkeit gedacht werden soll.&gt;&gt;</p> <p>--we: 1: sehr unwichtig 2: eher unwichtig 3: teils/teils 4: eher wichtig 5: sehr wichtig <b>BUTTONS: nie erwerbstätig gewesen (99), verweigert (-97), weiß nicht (-98)</b></p> <p>--af: <b>if (h_hsabsart = 1 &amp; 24250a &lt;&gt; 99) goto 24250b</b> <b>if (h_hsabsart = 2 &amp; 24250a &lt;&gt; 99) goto 24250d</b> <b>if ((h_hsabsart = 3 OR h_stud = 1) &amp; 24250a &lt;&gt; 99) goto 24250b</b> <b>if (24250a = 99 &amp; 24101P2 = 1) goto 24250e</b> <b>if (24250a = 99 &amp; 24101P2 = 0) goto 24212Z</b> --end--</p>
<b>24250b</b>	<p>--va: <b>t30003k</b> --fn: <b>24250b</b></p> <p>--vb: Stuserhalt: Wahrscheinlichkeit Beruf Mutter mit Bachelorabschluss --fr: <b>if (24101P1 &lt;&gt; 5, 6)</b> Und wie gut sind mit einem Bachelorabschluss die Aussichten auf einen ähnlich guten oder besseren Beruf als den Ihrer Mutter? Sehr schlecht, eher schlecht, teils/teils, eher gut, oder sehr gut?</p> <p><b>if (24101P1 = 5)</b> Und wie gut sind mit einem Bachelorabschluss die Aussichten auf einen ähnlich guten oder besseren Beruf als den Ihrer Stiefmutter? Sehr schlecht, eher schlecht, teils/teils, eher gut, oder sehr gut?</p> <p><b>if (24101P1 = 6)</b> Und wie gut sind mit einem Bachelorabschluss die Aussichten auf einen ähnlich guten oder besseren Beruf als den Beruf dieser Person? Sehr schlecht, eher schlecht, teils/teils, eher gut, oder sehr gut?</p> <p>--in: &lt;&lt;Wenn die Mutter derzeit nicht erwerbstätig oder verstorben ist, Hinweis, dass an die letzte berufliche Tätigkeit gedacht werden soll.&gt;&gt;</p> <p>--we: 1: sehr schlecht 2: eher schlecht 3: teils/teils</p>

	<p>4: eher gut 5: sehr gut <b>BUTTONS: verweigert (-97), weiß nicht (-98)</b></p> <p>--af: goto 24250c --end--</p>
<b>24250c</b>	<p>--va: t30003l --fn: 24250c</p> <p>--vb: Stuserhalt: Wahrscheinlichkeit Beruf Mutter mit Masterabschluss --fr: <b>if (24101P1 &lt;&gt; 5, 6)</b> Und wie gut sind mit einem Masterabschluss die Aussichten auf einen ähnlich guten oder besseren Beruf als den Ihrer Mutter? Sehr schlecht, eher schlecht, teils/teils, eher gut, oder sehr gut?</p> <p><b>if (24101P1 = 5)</b> Und wie gut sind mit einem Masterabschluss die Aussichten auf einen ähnlich guten oder besseren Beruf als den Ihrer Stiefmutter? Sehr schlecht, eher schlecht, teils/teils, eher gut, oder sehr gut?</p> <p><b>if (24101P1 = 6)</b> Und wie gut sind mit einem Masterabschluss die Aussichten auf einen ähnlich guten oder besseren Beruf als den Beruf dieser Person? Sehr schlecht, eher schlecht, teils/teils, eher gut, oder sehr gut?</p> <p>--in: &lt;&lt;Wenn die Mutter derzeit nicht erwerbstätig oder verstorben ist, Hinweis, dass an die letzte berufliche Tätigkeit gedacht werden soll. Gemeint sind auch Master-äquivalente Abschlüsse wie ein Universitäts-Diplom oder Staatsexamen.&gt;&gt;</p> <p>--we: 1: sehr schlecht 2: eher schlecht 3: teils/teils 4: eher gut 5: sehr gut <b>BUTTONS: verweigert (-97), weiß nicht (-98)</b></p> <p>--af: <b>if (24101P2 = 1) goto 24250e</b> <b>if (24101P2 = 0) goto 24212Z</b> --end--</p>
<b>24250d</b>	<p>--va: 30003h --fn: 24250d</p> <p>--vb: Stuserhalt: Wahrscheinlichkeit Beruf Mutter bei Studium --fr: <b>if (24101P1 &lt;&gt; 5, 6)</b> Und wie gut sind die Aussichten auf einen ähnlich guten oder besseren Beruf als den Ihrer Mutter, wenn Sie ein Studium abschließen? Sehr schlecht, eher schlecht, teils/teils, eher gut,</p>

	<p>oder sehr gut?</p> <p><b>if (24101P1 = 5)</b> Und wie gut sind die Aussichten auf einen ähnlich guten oder besseren Beruf als den Ihrer Stiefmutter, wenn Sie ein Studium abschließen? Sehr schlecht, eher schlecht, teils/teils, eher gut, oder sehr gut?</p> <p><b>if (24101P1 = 6)</b> Und wie gut sind die Aussichten auf einen ähnlich guten oder besseren Beruf als den Beruf dieser Person, wenn Sie ein Studium abschließen? Sehr schlecht, eher schlecht, teils/teils, eher gut, oder sehr gut?</p> <p>--in: &lt;&lt;Wenn die Mutter derzeit nicht erwerbstätig oder verstorben ist, Hinweis, dass an die letzte berufliche Tätigkeit gedacht werden soll.&gt;&gt;</p> <p>--we: 1: sehr schlecht 2: eher schlecht 3: teils/teils 4: eher gut 5: sehr gut <b>BUTTONS: verweigert (-97), weiß nicht (-98)</b></p> <p>--af: <b>if (24101P2 = 1) goto 24250e</b> <b>if (24101P2 = 0) goto 24212Z</b> --end--</p>
<p><b>24250e</b></p>	<p>--va: <b>t30002b</b> --fn: <b>24250e</b></p> <p>--vb: Stuserhalt: Wichtigkeit Beruf Vater --fr: <b>if (24101P1 &lt;&gt; 3, 6)</b> Wie wichtig ist es Ihnen, später einen ähnlich guten oder besseren Beruf zu haben als Ihr Vater? Ist Ihnen das sehr unwichtig, eher unwichtig, teils/teils, eher wichtig oder sehr wichtig?</p> <p><b>if (24101P1 = 3)</b> Wie wichtig ist es Ihnen, später einen ähnlich guten oder besseren Beruf zu haben als Ihr Stiefvater? Ist Ihnen das sehr unwichtig, eher unwichtig, teils/teils, eher wichtig oder sehr wichtig?</p> <p><b>if (24101P1 = 6)</b> Wie wichtig ist es Ihnen, später einen ähnlich guten oder besseren Beruf zu haben als die Person, die in Ihrer Kindheit die Vaterrolle eingenommen hat? Ist Ihnen das sehr unwichtig, eher unwichtig, teils/teils, eher wichtig oder sehr wichtig?</p> <p>--we: 1: sehr unwichtig 2: eher unwichtig 3: teils/teils 4: eher wichtig 5: sehr wichtig</p>

	<p><b>BUTTONS: nie erwerbstätig gewesen (99), verweigert (-97), weiß nicht (-98)</b></p> <p>--af: <b>if (h_hsabsart = 1 &amp; 24250e &lt;&gt; 99) goto 24250f</b> <b>if (h_hsabsart = 2 &amp; 24250e &lt;&gt; 99) goto 24250h</b> <b>if ((h_hsabsart = 3 OR h_stud = 1) &amp; 24250e &lt;&gt; 99) goto 24250f</b> <b>if (24250e = 99) goto 24212Z</b> --end--</p>
<b>24250f</b>	<p>--va: <b>t30003m</b> --fn: <b>24250f</b></p> <p>--vb: Stuserhalt: Wahrscheinlichkeit Beruf Vater mit Bachelorabschluss --fr: <b>if (24101P1 &lt;&gt; 3, 6)</b> Und wie gut sind mit einem Bachelorabschluss die Aussichten auf einen ähnlich guten oder besseren Beruf als den Ihres Vaters? Sehr schlecht, eher schlecht, teils/teils, eher gut, oder sehr gut?</p> <p><b>if (24101P1 = 3)</b> Und wie gut sind mit einem Bachelorabschluss die Aussichten auf einen ähnlich guten oder besseren Beruf als den Ihres Stiefvaters? Sehr schlecht, eher schlecht, teils/teils, eher gut, oder sehr gut?</p> <p><b>if (24101P1 = 6)</b> Und wie gut sind mit einem Bachelorabschluss die Aussichten auf einen ähnlich guten oder besseren Beruf als den Beruf dieser Person? Sehr schlecht, eher schlecht, teils/teils, eher gut, oder sehr gut?</p> <p>--in: &lt;&lt;Wenn der Vater derzeit nicht erwerbstätig oder verstorben ist, Hinweis, dass an die letzte berufliche Tätigkeit gedacht werden soll.&gt;&gt;</p> <p>--we: 1: sehr schlecht 2: eher schlecht 3: teils/teils 4: eher gut 5: sehr gut <b>BUTTONS: verweigert (-97), weiß nicht (-98)</b></p> <p>--af: <b>goto 24250g</b> --end--</p>
<b>24250g</b>	<p>--va: <b>t30003n</b> --fn: <b>24250g</b></p> <p>--vb: Stuserhalt: Wahrscheinlichkeit Beruf Vater mit Masterabschluss --fr: <b>if (24101P1 &lt;&gt; 3, 6)</b> Und wie gut sind mit einem Masterabschluss die Aussichten auf einen ähnlich guten oder besseren Beruf als den Ihres Vaters? Sehr schlecht, eher schlecht, teils/teils, eher gut, oder</p>

	<p>sehr gut?</p> <p><b>if (24101P1 = 3)</b> Und wie gut sind mit einem Masterabschluss die Aussichten auf einen ähnlich guten oder besseren Beruf als den Ihres Stiefvaters? Sehr schlecht, eher schlecht, teils/teils, eher gut, oder sehr gut?</p> <p><b>if (24101P1 = 6)</b> Und wie gut sind mit einem Masterabschluss die Aussichten auf einen ähnlich guten oder besseren Beruf als den Beruf dieser Person? Sehr schlecht, eher schlecht, teils/teils, eher gut, oder sehr gut?</p> <p>--in: &lt;&lt;Wenn der Vater derzeit nicht erwerbstätig oder verstorben ist, Hinweis, dass an die letzte berufliche Tätigkeit gedacht werden soll. Gemeint sind auch Master-äquivalente Abschlüsse wie ein Universitäts-Diplom oder Staatsexamen.&gt;&gt;</p> <p>--we: 1: sehr schlecht 2: eher schlecht 3: teils/teils 4: eher gut 5: sehr gut <b>BUTTONS: verweigert (-97), weiß nicht (-98)</b></p> <p>--af: goto 24212Z --end--</p>
<p><b>24250h</b></p>	<p>--va: t30003j --fn: 24250h</p> <p>--vb: Stuserhalt: Wahrscheinlichkeit Beruf Vater bei Studium --fr: <b>if (24101P1 &lt;&gt; 3, 6)</b> Und wie gut sind die Aussichten auf einen ähnlich guten oder besseren Beruf als den Ihres Vaters, wenn Sie ein Studium abschließen? Sehr schlecht, eher schlecht, teils/teils, eher gut, oder sehr gut?</p> <p><b>if (24101P1 = 3)</b> Und wie gut sind die Aussichten auf einen ähnlich guten oder besseren Beruf als den Ihres Stiefvaters, wenn Sie ein Studium abschließen? Sehr schlecht, eher schlecht, teils/teils, eher gut, oder sehr gut?</p> <p><b>if (24101P1 = 6)</b> Und wie gut sind die Aussichten auf einen ähnlich guten oder besseren Beruf als den Beruf dieser Person, wenn Sie ein Studium abschließen? Sehr schlecht, eher schlecht, teils/teils, eher gut, oder sehr gut?</p> <p>--in: &lt;&lt;Wenn der Vater derzeit nicht erwerbstätig oder verstorben ist, Hinweis, dass an die letzte berufliche Tätigkeit gedacht werden soll.&gt;&gt;</p> <p>--we:</p>

	<p>1: sehr schlecht 2: eher schlecht 3: teils/teils 4: eher gut 5: sehr gut <b>BUTTONS: verweigert (-97), weiß nicht (-98)</b></p> <p>--af: goto 24212Z --end--</p>
24212Z	<p>--va: [ZS] zab10 --fn: 24212Z</p> <p>--vb: Zeitstempel 10 Ausbildung --fr: [ZS] Zeitstempel 10 Ausbildung</p> <p>--af: <b>if (h_studakt = 1 OR h_stud &lt;&gt; 0 OR abdropoutPRE = 1) goto 24400Z</b> <b>if (h_studakt &lt;&gt; 1 &amp; h_stud = 0 &amp; abdropoutPRE = 0) goto 24212a</b> --end--</p>
	<p><b>Gründe für Studienabbruch, -unterbrechung</b></p>
24212a	<p>--va: abgr1 --fn: 24212a</p> <p>--vb: Abbruch-, Unterbrechungsgrund: Anonymität der Hochschule --fr: Sie haben angegeben, das Studieren aufgegeben oder Ihr Studium unterbrochen zu haben. Können Sie mir sagen, in welchem Maße die folgenden Gründe dafür eine Rolle spielten? Bitte antworten Sie auf einer Skala von 1 bis 6. '1' bedeutet, dass der Faktor überhaupt keine Rolle spielte, '6' bedeutet, dass er eine sehr große Rolle spielte. Mit den Zahlen dazwischen können Sie Ihr Urteil abstufen.</p> <p>Anonymität der Hochschule. Welche Rolle spielte das?</p> <p>--we: 1: überhaupt keine Rolle 2: 2 3: 3 4: 4 5: 5 6: sehr große Rolle <b>BUTTONS: trifft nicht zu, studiere noch (-93), verweigert (-97), weiß nicht (-98)</b></p> <p>--ac: <b>autoif (24212a = -93) 24212b = -93</b> <b>autoif (24212a = -93 &amp; 20103 = 2) 24212c = -93</b> <b>autoif (24212a = -93) 24212d = -93</b> <b>autoif (24212a = -93) 24212f = -93</b> <b>autoif (24212a = -93) 24212g = -93</b> <b>autoif (24212a = -93) 24212h = -93</b> <b>autoif (24212a = -93) 24212i = -93</b></p>

	<p>autoif (24212a = -93) 24212j = -93 autoif (24212a = -93) 24212k = -93 autoif (24212a = -93) 24212l = -93 autoif (24212a = -93) 24212m = -93 autoif (24212a = -93) 24212n = -93 autoif (24212a = -93) 24212o = -93 autoif (24212a = -93) 24212p = -93 autoif (24212a = -93) 24212q = -93 autoif (24212a = -93) 24212r = -93 autoif (24212a = -93) 24212s = -93 autoif (24212a = -93) 24212t = -93 autoif (24212a = -93) 24212u = -93 autoif (24212a = -93) 24212v = -93 autoif (24212a = -93) 24212w = -93 autoif (24212a = -93) 24212x = -93</p> <p>--af: if (24112a = -93) goto 24400Z if (24112a &lt;&gt; -93) goto 24212b --end--</p>
24212b	<p>--va: abgr2 --fn: 24212b</p> <p>--vb: Abbruch-, Unterbrechungsgrund: nicht bestandene Prüfungen --fr: <b>[NCS]</b> Prüfungen nicht bestanden</p> <p>--in: &lt;&lt;Frage bei Bedarf wiederholen: Welche Rolle spielte das? Skalenanweisung bei Bedarf wiederholen: Bitte antworten Sie wieder auf einer Skala von 1 bis 6. '1' bedeutet, dass der Faktor überhaupt keine Rolle spielte, '6' bedeutet, dass er eine sehr große Rolle spielte. Mit den Zahlen dazwischen können Sie Ihr Urteil abstufen.&gt;&gt;</p> <p>--we: 1: überhaupt keine Rolle 2: 2 3: 3 4: 4 5: 5 6: sehr große Rolle <b>BUTTONS: trifft nicht zu, studiere noch (-93), verweigert (-97), weiß nicht (-98)</b></p> <p>--af: if (20103 = 2) goto 24212c if (20103 &lt;&gt; 2) goto 24212d --end--</p>
24212c	<p>--va: abgr3 --fn: 24212c</p> <p>--vb: Abbruch-, Unterbrechungsgrund: Schwangerschaft --fr: <b>[NCS]</b> Schwangerschaft</p>

	<p>--in: &lt;&lt;Frage bei Bedarf wiederholen: Welche Rolle spielte das? Skalenanweisung bei Bedarf wiederholen: Bitte antworten Sie wieder auf einer Skala von 1 bis 6. '1' bedeutet, dass der Faktor überhaupt keine Rolle spielte, '6' bedeutet, dass er eine sehr große Rolle spielte. Mit den Zahlen dazwischen können Sie Ihr Urteil abstufen.&gt;&gt;</p> <p>--we: 1: überhaupt keine Rolle 2: 2 3: 3 4: 4 5: 5 6: sehr große Rolle <b>BUTTONS: trifft nicht zu, studiere noch (-93), verweigert (-97), weiß nicht (-98)</b></p> <p>--af: <b>goto 24212d</b> --end--</p>
<b>24212d</b>	<p>--va: <b>abgr4</b> --fn: <b>24212d</b></p> <p>--vb: Abbruch-, Unterbrechungsgrund: Erwerbstätigkeit --fr: <b>[NCS]</b> Unvereinbarkeit von Studium und Erwerbstätigkeit</p> <p>--in: &lt;&lt;Frage bei Bedarf wiederholen: Welche Rolle spielte das? Skalenanweisung bei Bedarf wiederholen: Bitte antworten Sie wieder auf einer Skala von 1 bis 6. '1' bedeutet, dass der Faktor überhaupt keine Rolle spielte, '6' bedeutet, dass er eine sehr große Rolle spielte. Mit den Zahlen dazwischen können Sie Ihr Urteil abstufen.&gt;&gt;</p> <p>--we: 1: überhaupt keine Rolle 2: 2 3: 3 4: 4 5: 5 6: sehr große Rolle <b>BUTTONS: trifft nicht zu, studiere noch (-93), verweigert (-97), weiß nicht (-98)</b></p> <p>--af: <b>goto 24212f</b> --end--</p>
<b>24212f</b>	<p>--va: <b>abgr5</b> --fn: <b>24212f</b></p> <p>--vb: Abbruch-, Unterbrechungsgrund: Jobangebot --fr: <b>[NCS]</b> Angebot eines interessanten Arbeitsplatzes</p> <p>--in: &lt;&lt;Frage bei Bedarf wiederholen: Welche Rolle spielte das? Skalenanweisung bei Bedarf wiederholen: Bitte antworten Sie wieder auf einer Skala von 1 bis 6. '1' bedeutet, dass der Faktor überhaupt keine Rolle spielte, '6' bedeutet, dass er eine sehr</p>



	<p>große Rolle spielte. Mit den Zahlen dazwischen können Sie Ihr Urteil abstufen.&gt;&gt;</p> <p>--we: 1: überhaupt keine Rolle 2: 2 3: 3 4: 4 5: 5 6: sehr große Rolle <b>BUTTONS: trifft nicht zu, studiere noch (-93), verweigert (-97), weiß nicht (-98)</b></p> <p>--af: goto 24212g --end--</p>
24212g	<p>--va: abgr6 --fn: 24212g</p> <p>--vb: Abbruch-, Unterbrechungsgrund: Überfüllung --fr: <b>[NCS]</b> überfüllte Lehrveranstaltungen</p> <p>--in: &lt;&lt;Frage bei Bedarf wiederholen: Welche Rolle spielte das? Skalenanweisung bei Bedarf wiederholen: Bitte antworten Sie wieder auf einer Skala von 1 bis 6. '1' bedeutet, dass der Faktor überhaupt keine Rolle spielte, '6' bedeutet, dass er eine sehr große Rolle spielte. Mit den Zahlen dazwischen können Sie Ihr Urteil abstufen.&gt;&gt;</p> <p>--we: 1: überhaupt keine Rolle 2: 2 3: 3 4: 4 5: 5 6: sehr große Rolle <b>BUTTONS: trifft nicht zu, studiere noch (-93), verweigert (-97), weiß nicht (-98)</b></p> <p>--af: goto 24212h --end--</p>
24212h	<p>--va: abgr7 --fn: 24212h</p> <p>--vb: Abbruch-, Unterbrechungsgrund: zu hohe Studienanforderungen --fr: <b>[NCS]</b> zu hohe Studienanforderungen</p> <p>--in: &lt;&lt;Frage bei Bedarf wiederholen: Welche Rolle spielte das? Skalenanweisung bei Bedarf wiederholen: Bitte antworten Sie wieder auf einer Skala von 1 bis 6. '1' bedeutet, dass der Faktor überhaupt keine Rolle spielte, '6' bedeutet, dass er eine sehr große Rolle spielte. Mit den Zahlen dazwischen können Sie Ihr Urteil abstufen.&gt;&gt;</p> <p>--we: 1: überhaupt keine Rolle 2: 2</p>

	<p>3: 3 4: 4 5: 5 6: sehr große Rolle <b>BUTTONS: trifft nicht zu, studiere noch (-93), verweigert (-97), weiß nicht (-98)</b></p> <p>--af: goto 24212i --end--</p>
24212i	<p>--va: abgr8 --fn: 24212i</p> <p>--vb: Abbruch-, Unterbrechungsgrund: kein Interesse am Fach --fr: <b>[NCS]</b> nachgelassenes Interesse am Fach</p> <p>--in: &lt;&lt;Frage bei Bedarf wiederholen: Welche Rolle spielte das? Skalenanweisung bei Bedarf wiederholen: Bitte antworten Sie wieder auf einer Skala von 1 bis 6. '1' bedeutet, dass der Faktor überhaupt keine Rolle spielte, '6' bedeutet, dass er eine sehr große Rolle spielte. Mit den Zahlen dazwischen können Sie Ihr Urteil abstufen.&gt;&gt;</p> <p>--we: 1: überhaupt keine Rolle 2: 2 3: 3 4: 4 5: 5 6: sehr große Rolle <b>BUTTONS: trifft nicht zu, studiere noch (-93), verweigert (-97), weiß nicht (-98)</b></p> <p>--af: goto 24212j --end--</p>
24212j	<p>--va: abgr9 --fn: 24212j</p> <p>--vb: Abbruch-, Unterbrechungsgrund: mangelnde Studienorganisation --fr: <b>[NCS]</b> mangelnde Organisation des Studiums</p> <p>--in: &lt;&lt;Frage bei Bedarf wiederholen: Welche Rolle spielte das? Skalenanweisung bei Bedarf wiederholen: Bitte antworten Sie wieder auf einer Skala von 1 bis 6. '1' bedeutet, dass der Faktor überhaupt keine Rolle spielte, '6' bedeutet, dass er eine sehr große Rolle spielte. Mit den Zahlen dazwischen können Sie Ihr Urteil abstufen.&gt;&gt;</p> <p>--we: 1: überhaupt keine Rolle 2: 2 3: 3 4: 4 5: 5 6: sehr große Rolle <b>BUTTONS: trifft nicht zu, studiere noch (-93), verweigert (-97), weiß nicht (-98)</b></p>

	<p>--af: <b>goto 24212k</b> --end--</p>
<b>24212k</b>	<p>--va: <b>abgr10</b> --fn: <b>24212k</b></p> <p>--vb: Abbruch-, Unterbrechungsgrund: Kinderbetreuung --fr: <b>[NCS]</b> Unvereinbarkeit von Studium und Kinderbetreuung</p> <p>--in: &lt;&lt;Frage bei Bedarf wiederholen: Welche Rolle spielte das? Skalenanweisung bei Bedarf wiederholen: Bitte antworten Sie wieder auf einer Skala von 1 bis 6. '1' bedeutet, dass der Faktor überhaupt keine Rolle spielte, '6' bedeutet, dass er eine sehr große Rolle spielte. Mit den Zahlen dazwischen können Sie Ihr Urteil abstufen.&gt;&gt;</p> <p>--we: 1: überhaupt keine Rolle 2: 2 3: 3 4: 4 5: 5 6: sehr große Rolle <b>BUTTONS: trifft nicht zu, studiere noch (-93), verweigert (-97), weiß nicht (-98)</b></p> <p>--af: <b>goto 24212l</b> --end--</p>
<b>24212l</b>	<p>--va: <b>abgr11</b> --fn: <b>24212l</b></p> <p>--vb: Abbruch-, Unterbrechungsgrund: zu viel Prüfungsstoff --fr: <b>[NCS]</b> zu viel Studien- und Prüfungsstoff</p> <p>--in: &lt;&lt;Frage bei Bedarf wiederholen: Welche Rolle spielte das? Skalenanweisung bei Bedarf wiederholen: Bitte antworten Sie wieder auf einer Skala von 1 bis 6. '1' bedeutet, dass der Faktor überhaupt keine Rolle spielte, '6' bedeutet, dass er eine sehr große Rolle spielte. Mit den Zahlen dazwischen können Sie Ihr Urteil abstufen.&gt;&gt;</p> <p>--we: 1: überhaupt keine Rolle 2: 2 3: 3 4: 4 5: 5 6: sehr große Rolle <b>BUTTONS: trifft nicht zu, studiere noch (-93), verweigert (-97), weiß nicht (-98)</b></p> <p>--af: <b>goto 24212m</b> --end--</p>
<b>24212m</b>	<p>--va: <b>abgr12</b></p>

	<p>--fn: <b>24212m</b></p> <p>--vb: Abbruch-, Unterbrechungsgrund: keine Betreuung durch Lehrende --fr: <b>[NCS]</b> fehlende Betreuung durch die Lehrenden</p> <p>--in: &lt;&lt;Frage bei Bedarf wiederholen: Welche Rolle spielte das? Skalenanweisung bei Bedarf wiederholen: Bitte antworten Sie wieder auf einer Skala von 1 bis 6. '1' bedeutet, dass der Faktor überhaupt keine Rolle spielte, '6' bedeutet, dass er eine sehr große Rolle spielte. Mit den Zahlen dazwischen können Sie Ihr Urteil abstufen.&gt;&gt;</p> <p>--we: 1: überhaupt keine Rolle 2: 2 3: 3 4: 4 5: 5 6: sehr große Rolle <b>BUTTONS: trifft nicht zu, studiere noch (-93), verweigert (-97), weiß nicht (-98)</b></p> <p>--af: <b>goto 24212n</b> --end--</p>
<b>24212n</b>	<p>--va: <b>abgr13</b> --fn: <b>24212n</b></p> <p>--vb: Abbruch-, Unterbrechungsgrund: falsche Erwartungen --fr: <b>[NCS]</b> falsche Erwartungen in Bezug auf das Studium</p> <p>--in: &lt;&lt;Frage bei Bedarf wiederholen: Welche Rolle spielte das? Skalenanweisung bei Bedarf wiederholen: Bitte antworten Sie wieder auf einer Skala von 1 bis 6. '1' bedeutet, dass der Faktor überhaupt keine Rolle spielte, '6' bedeutet, dass er eine sehr große Rolle spielte. Mit den Zahlen dazwischen können Sie Ihr Urteil abstufen.&gt;&gt;</p> <p>--we: 1: überhaupt keine Rolle 2: 2 3: 3 4: 4 5: 5 6: sehr große Rolle <b>BUTTONS: trifft nicht zu, studiere noch (-93), verweigert (-97), weiß nicht (-98)</b></p> <p>--af: <b>goto 24212o</b> --end--</p>

<b>24212o</b>	<p>--va: <b>abgr14</b> --fn: <b>24212o</b></p> <p>--vb: Abbruch-, Unterbrechungsgrund: Finanzprobleme --fr: <b>[NCS]</b> finanzielle Engpässe</p> <p>--in: &lt;&lt;Frage bei Bedarf wiederholen: Welche Rolle spielte das? Skalenanweisung bei Bedarf wiederholen: Bitte antworten Sie wieder auf einer Skala von 1 bis 6. '1' bedeutet, dass der Faktor überhaupt keine Rolle spielte, '6' bedeutet, dass er eine sehr große Rolle spielte. Mit den Zahlen dazwischen können Sie Ihr Urteil abstufen.&gt;&gt;</p> <p>--we: 1: überhaupt keine Rolle 2: 2 3: 3 4: 4 5: 5 6: sehr große Rolle <b>BUTTONS: trifft nicht zu, studiere noch (-93), verweigert (-97), weiß nicht (-98)</b></p> <p>--af: <b>goto 24212p</b> --end--</p>
<b>24212p</b>	<p>--va: <b>abgr15</b> --fn: <b>24212p</b></p> <p>--vb: Abbruch-, Unterbrechungsgrund: kein berufliches Interesse --fr: <b>[NCS]</b> Desinteresse an den Berufen, die das Studium ermöglicht</p> <p>--in: &lt;&lt;Frage bei Bedarf wiederholen: Welche Rolle spielte das? Skalenanweisung bei Bedarf wiederholen: Bitte antworten Sie wieder auf einer Skala von 1 bis 6. '1' bedeutet, dass der Faktor überhaupt keine Rolle spielte, '6' bedeutet, dass er eine sehr große Rolle spielte. Mit den Zahlen dazwischen können Sie Ihr Urteil abstufen.&gt;&gt;</p> <p>--we: 1: überhaupt keine Rolle 2: 2 3: 3 4: 4 5: 5 6: sehr große Rolle <b>BUTTONS: trifft nicht zu, studiere noch (-93), verweigert (-97), weiß nicht (-98)</b></p> <p>--af: <b>goto 24212q</b> --end--</p>

<b>24212q</b>	<p>--va: <b>abgr16</b> --fn: <b>24212q</b></p> <p>--vb: Abbruch-, Unterbrechungsgrund: familiäre Gründe --fr: <b>[NCS]</b> familiäre Gründe</p> <p>--in: &lt;&lt;Frage bei Bedarf wiederholen: Welche Rolle spielte das? Skalenanweisung bei Bedarf wiederholen: Bitte antworten Sie wieder auf einer Skala von 1 bis 6. '1' bedeutet, dass der Faktor überhaupt keine Rolle spielte, '6' bedeutet, dass er eine sehr große Rolle spielte. Mit den Zahlen dazwischen können Sie Ihr Urteil abstufen.&gt;&gt;</p> <p>--we: 1: überhaupt keine Rolle 2: 2 3: 3 4: 4 5: 5 6: sehr große Rolle <b>BUTTONS: trifft nicht zu, studiere noch (-93), verweigert (-97), weiß nicht (-98)</b></p> <p>--af: <b>goto 24212r</b> --end--</p>
<b>24212r</b>	<p>--va: <b>abgr17</b> --fn: <b>24212r</b></p> <p>--vb: Abbruch-, Unterbrechungsgrund: Krankheit --fr: <b>[NCS]</b> Krankheit</p> <p>--in: &lt;&lt;Frage bei Bedarf wiederholen: Welche Rolle spielte das? Skalenanweisung bei Bedarf wiederholen: Bitte antworten Sie wieder auf einer Skala von 1 bis 6. '1' bedeutet, dass der Faktor überhaupt keine Rolle spielte, '6' bedeutet, dass er eine sehr große Rolle spielte. Mit den Zahlen dazwischen können Sie Ihr Urteil abstufen.&gt;&gt;</p> <p>--we: 1: überhaupt keine Rolle 2: 2 3: 3 4: 4 5: 5 6: sehr große Rolle <b>BUTTONS: trifft nicht zu, studiere noch (-93), verweigert (-97), weiß nicht (-98)</b></p> <p>--af: <b>goto 24212s</b> --end--</p>

<b>24212s</b>	<p>--va: <b>abgr18</b> --fn: <b>24212s</b></p> <p>--vb: Abbruch-, Unterbrechungsgrund: zu hohe Leistungsanforderungen --fr: <b>[NCS]</b> war den Leistungsanforderungen im Studium nicht gewachsen</p> <p>--in: &lt;&lt;Frage bei Bedarf wiederholen: Welche Rolle spielte das? Skalenanweisung bei Bedarf wiederholen: Bitte antworten Sie wieder auf einer Skala von 1 bis 6. '1' bedeutet, dass der Faktor überhaupt keine Rolle spielte, '6' bedeutet, dass er eine sehr große Rolle spielte. Mit den Zahlen dazwischen können Sie Ihr Urteil abstufen.&gt;&gt;</p> <p>--we: 1: überhaupt keine Rolle 2: 2 3: 3 4: 4 5: 5 6: sehr große Rolle <b>BUTTONS: trifft nicht zu, studiere noch (-93), verweigert (-97), weiß nicht (-98)</b></p> <p>--af: <b>goto 24212t</b> --end--</p>
<b>24212t</b>	<p>--va: <b>abgr19</b> --fn: <b>24212t</b></p> <p>--vb: Abbruch-, Unterbrechungsgrund: Auslandsaufenthalt --fr: <b>[NCS]</b> Auslandsstudium oder Auslandspraktikum</p> <p>--in: &lt;&lt;Frage bei Bedarf wiederholen: Welche Rolle spielte das? Skalenanweisung bei Bedarf wiederholen: Bitte antworten Sie wieder auf einer Skala von 1 bis 6. '1' bedeutet, dass der Faktor überhaupt keine Rolle spielte, '6' bedeutet, dass er eine sehr große Rolle spielte. Mit den Zahlen dazwischen können Sie Ihr Urteil abstufen.&gt;&gt;</p> <p>--we: 1: überhaupt keine Rolle 2: 2 3: 3 4: 4 5: 5 6: sehr große Rolle <b>BUTTONS: trifft nicht zu, studiere noch (-93), verweigert (-97), weiß nicht (-98)</b></p> <p>--af: <b>goto 24212u</b> --end--</p>

<b>24212u</b>	<p>--va: <b>abgr20</b> --fn: <b>24212u</b></p> <p>--vb: Abbruch-, Unterbrechungsgrund: kein Praxisbezug --fr: <b>[NCS]</b> fehlender Berufs-, Praxisbezug des Studiums</p> <p>--in: &lt;&lt;Frage bei Bedarf wiederholen: Welche Rolle spielte das? Skalenanweisung bei Bedarf wiederholen: Bitte antworten Sie wieder auf einer Skala von 1 bis 6. '1' bedeutet, dass der Faktor überhaupt keine Rolle spielte, '6' bedeutet, dass er eine sehr große Rolle spielte. Mit den Zahlen dazwischen können Sie Ihr Urteil abstufen.&gt;&gt;</p> <p>--we: 1: überhaupt keine Rolle 2: 2 3: 3 4: 4 5: 5 6: sehr große Rolle <b>BUTTONS: trifft nicht zu, studiere noch (-93), verweigert (-97), weiß nicht (-98)</b></p> <p>--af: <b>goto 24212v</b> --end--</p>
<b>24212v</b>	<p>--va: <b>abgr21</b> --fn: <b>24212v</b></p> <p>--vb: Abbruch-, Unterbrechungsgrund: schnell Geld verdienen --fr: <b>[NCS]</b> wollte/musste schnellstmöglich Geld verdienen</p> <p>--in: &lt;&lt;Frage bei Bedarf wiederholen: Welche Rolle spielte das? Skalenanweisung bei Bedarf wiederholen: Bitte antworten Sie wieder auf einer Skala von 1 bis 6. '1' bedeutet, dass der Faktor überhaupt keine Rolle spielte, '6' bedeutet, dass er eine sehr große Rolle spielte. Mit den Zahlen dazwischen können Sie Ihr Urteil abstufen.&gt;&gt;</p> <p>--we: 1: überhaupt keine Rolle 2: 2 3: 3 4: 4 5: 5 6: sehr große Rolle <b>BUTTONS: trifft nicht zu, studiere noch (-93), verweigert (-97), weiß nicht (-98)</b></p> <p>--af: <b>goto 24212w</b> --end--</p>



<b>24212w</b>	<p>--va: <b>abgr22</b> --fn: <b>24212w</b></p> <p>--vb: Abbruch-, Unterbrechungsgrund: Zweifel an Eignung --fr: <b>[NCS]</b> Zweifel an persönlicher Eignung für das Studium</p> <p>--in: &lt;&lt;Frage bei Bedarf wiederholen: Welche Rolle spielte das? Skalenanweisung bei Bedarf wiederholen: Bitte antworten Sie wieder auf einer Skala von 1 bis 6. '1' bedeutet, dass der Faktor überhaupt keine Rolle spielte, '6' bedeutet, dass er eine sehr große Rolle spielte. Mit den Zahlen dazwischen können Sie Ihr Urteil abstufen.&gt;&gt;</p> <p>--we: 1: überhaupt keine Rolle 2: 2 3: 3 4: 4 5: 5 6: sehr große Rolle <b>BUTTONS: trifft nicht zu, studiere noch (-93), verweigert (-97), weiß nicht (-98)</b></p> <p>--af: <b>goto 24212x</b> --end--</p>
<b>24212x</b>	<p>--va: <b>abgr23</b> --fn: <b>24212x</b></p> <p>--vb: Abbruch-, Unterbrechungsgrund: schlechte Jobchancen --fr: <b>[NCS]</b> schlechte Arbeitsmarktchancen in meinem Fach</p> <p>--in: &lt;&lt;Frage bei Bedarf wiederholen: Welche Rolle spielte das? Skalenanweisung bei Bedarf wiederholen: Bitte antworten Sie wieder auf einer Skala von 1 bis 6. '1' bedeutet, dass der Faktor überhaupt keine Rolle spielte, '6' bedeutet, dass er eine sehr große Rolle spielte. Mit den Zahlen dazwischen können Sie Ihr Urteil abstufen.&gt;&gt;</p> <p>--we: 1: überhaupt keine Rolle 2: 2 3: 3 4: 4 5: 5 6: sehr große Rolle <b>BUTTONS: trifft nicht zu, studiere noch (-93), verweigert (-97), weiß nicht (-98)</b></p> <p>--af: <b>goto 24212y</b> --end--</p>

<b>24212y</b>	<p>--va: <b>abgr24</b> --fn: <b>24212y</b></p> <p>--vb: Abbruch-, Unterbrechungsgrund: Wunsch nach praktischer Tätigkeit --fr: <b>[NCS]</b> Wunsch nach praktischer Tätigkeit</p> <p>--in: &lt;&lt;Frage bei Bedarf wiederholen: Welche Rolle spielte das? Skalenanweisung bei Bedarf wiederholen: Bitte antworten Sie wieder auf einer Skala von 1 bis 6. '1' bedeutet, dass der Faktor überhaupt keine Rolle spielte, '6' bedeutet, dass er eine sehr große Rolle spielte. Mit den Zahlen dazwischen können Sie Ihr Urteil abstufen.&gt;&gt;</p> <p>--we: 1: überhaupt keine Rolle 2: 2 3: 3 4: 4 5: 5 6: sehr große Rolle <b>BUTTONS: trifft nicht zu, studiere noch (-93), verweigert (-97), weiß nicht (-98)</b></p> <p>--af: <b>goto 24400Z</b> --end--</p>
<b>24400Z</b>	<p>--va: <b>[ZS] zab11</b> --fn: <b>24400Z</b></p> <p>--vb: Zeitstempel 11 Ausbildung --fr: <b>[ZS]</b> Zeitstempel 11 Ausbildung</p> <p>--af: <b>goto 24500Z (Modul E7W3_B59_24AB_out)</b> --end--</p>

	<p>--st: <b>WD – Wehrdienst</b>  <b>E7W3 Haupterhebung Panelbefragung (B59)</b></p> <p><b>Grundlage: B49 Großpilot</b></p> <p><b>Version 1.01</b>  <b>Stand: 28.01.2013</b></p> <p>--end--</p>
25100Z	<p>--va: [ZS] zwd1  --fn: 25100Z</p> <p>--vb: Zeitstempel 1 Wehrdienst  --fr: [ZS] Zeitstempel 1 Wehrdienst</p> <p>--af: <b>goto 25101</b></p> <p>--ef:  <b>Modul E7W3_B59_24AB_out: h_etappe = 7, 8</b>  <b>Modul E687_22AS_out: h_etappe = 6</b></p> <p>--end--</p>
	<p>--va: [HILF] h_etappe</p> <p>--vb: Etappennummer  --fr: [HILF] Etappennummer</p> <p>--we:  6: Etappe 6  7: Etappe 7  8: Etappe 8</p> <p>--end--</p>
25101	<p>--va: <b>caseid</b>  --fn: <b>25101</b></p> <p>--vb: Personennummer  --fr: [AUTO] Personennummer</p> <p>--ac: <b>autoif (20101a) h_etappe = 20101a</b></p> <p>--af: <b>goto 25101a</b></p> <p>--end--</p>

25101a	<pre> --va: wdauf_n --fn: 25101a  --vb: Anzahl der WD-Aufsetzepisoden --fr: [AUTO] Anzahl der WD-Aufsetzepisoden  --we: [OFFEN]: __  --af: if (25101a &gt; 0) goto 25106Z if (25101a = 0 &amp; h_etappe = 7, 8) goto 25105 if (25101a = 0 &amp; h_etappe = 6) goto 25148Z --end-- </pre>
25105	<pre> --va: wdintro2 --fn: 25105  --vb: Wehr-/Zivil-/Wehr-Ersatzdienst/FSJ --fr: Kommen wir nun zum Wehr-, Zivil- oder Wehrersatzdienst und zu Freiwilligendiensten. Haben Sie seit &lt;20101P3(intmPRE / intjPRE)&gt; Wehrdienst, freiwilligen Wehrdienst, Zivildienst, einen Bundesfreiwilligendienst oder Wehr-Ersatzdienst geleistet oder ein Freiwilliges Soziales, Ökologisches oder Europäisches Jahr absolviert?  --in: &lt;&lt;Erfasst werden auch Zeiten als aktiver Reservist; NICHT erfasst werden Zeit- oder Berufssoldaten, da diese als Erwerbstätigkeiten verstanden werden!&gt;&gt;  --we: 1: ja 2: nein <b>BUTTONS: verweigert (-97), weiß nicht (-98)</b>  --af: if (25105 = 1) goto 25106Z if (25105 = 2, -97, -98) goto 25148Z --end-- </pre>
	<pre> --st: <b>Beginn Wehrdienstepisodenschleife</b> --end-- </pre>

<p><b>25106Z</b></p>	<p>--va: <b>[ZS] zwd2</b>  --fn: <b>25106Z</b></p> <p>--vb: Zeitstempel 2 Wehrdienst  --fr: [ZS] Zeitstempel 2 Wehrdienst (für jede Episode)</p> <p>--af: <b>goto 25107</b></p> <p>--ef: <b>Modul E678P_30X; 30300 = 5</b>  --end--</p>
	<p>--va: <b>[HILF] h_dauertan</b></p> <p>--vb: Episode dauert an  --fr: [HILF] Episode dauert an</p> <p>--we:  1: Episode dauert an  2: Episode endet zum Interviewmonat  3: Episode endet vor Interviewmonat  4: Episodenende = Missing  --end--</p>
	<p>--va: <b>[HILF] h_kursaktiv</b></p> <p>--vb: Kurserfassung Modul und Aktivität  --fr: [HILF] Kurserfassung Modul und Aktivität</p> <p>--we:  251: dieses Wehrdienstes  252: dieses Zivildienstes  254: dieses Freiwilligen Sozialen, Ökologischen oder Europäischen Jahres  255: dieses Bundesfreiwilligendienstes  256: dieses freiwilligen Wehrdienstes  --end--</p>
	<p>--va: <b>[HILF] h_kursherk</b></p> <p>--vb: Kurserfassung Episodenummer im Herkunftsmodul  --fr: [HILF] Kurserfassung Episodenummer im Herkunftsmodul  --end--</p>

	<p>--va: <b>[HILF] h_kursstart</b></p> <p>--vb: Kurserfassung Startdatum Episode --fr: [HILF] Kurserfassung Startdatum Episode</p> <p>--we: von Monat ____ Jahr ____ --end--</p>
	<p>--va: <b>[HILF] h_kursende</b></p> <p>--vb: Kurserfassung Enddatum Episode --fr: [HILF] Kurserfassung Enddatum Episode</p> <p>--we: bis Monat ____ Jahr ____ --end--</p>
	<p>--va: <b>[HILF] h_kursdaueran</b></p> <p>--vb: Kurserfassung Episode dauert an --fr: [HILF] Kurserfassung Episode dauert an</p> <p>--we: 1: ja 2: nein -97: verweigert -98: weiß nicht --end--</p>
	<p>--va: <b>[HILF] h_wdtypsPRE</b></p> <p>--vb: Preload Typ der Wehrdienstepisode Text (25103P5) --fr: [HILF] Preload Typ der Wehrdienstepisode Text (Textzuordnung nach Code von 25103P5)</p> <p>--we: 1: (Grund-)Wehrdienst (auch Reservistendienst) 2: Zivildienst 3: Wehr-Ersatzdienst 4: ein Freiwilliges Soziales, Ökologisches oder Europäisches Jahr 5: einen Bundesfreiwilligendienst 6: einen freiwilligen Wehrdienst -97: Wehr-, Zivil-, Bundesfreiwilligen- oder Wehrrersatzdienst oder ein Freiwilliges Soziales, Ökologisches oder Europäisches Jahr -98: Wehr-, Zivil-, Bundesfreiwilligen- oder Wehrrersatzdienst oder ein Freiwilliges Soziales, Ökologisches oder Europäisches Jahr --end--</p>

<b>25107</b>	<pre>--va: wdnr --fn: 25107  --vb: Wehrdienstepisodenummer --fr: [AUTO] Nummer der Wehrdienstepisode  --af: goto 25103 --end--</pre>
<b>25103</b>	<pre>--va: wdmmod --fn: 25103  --vb: Episodenmodus --fr: [AUTO] Episodenmodus  --we: 2: neu aufgenommene Episode im Panel 3: aufgesetzte Episode im Panel 4: im X-Modul ergänzt  --ac: <b>autoif (30300 &lt;&gt; 5 &amp; 25101a &lt; 25107) 25103 = 2</b> <b>autoif (30300 &lt;&gt; 5 &amp; 25101a &gt;= 25107) 25103 = 3</b> <b>autoif (30300 = 5) 25103 = 4</b>  --af: <b>if (25103 = 2, 4) goto 25108</b> <b>if (25103 = 3) goto 25103P1</b> --end--</pre>
<b>25103P1</b>	<pre>--va: wdnr1PRE --fn: 25103P1  --vb: Preload WD-Episodenummer bei !!Ersterfassung!! dieser Episode (25107 / 25103P1) --fr: [AUTO] Preload WD-Episodenummer bei !!Ersterfassung!! dieser Episode  --af: goto 25103P2 --end--</pre>
<b>25103P2</b>	<pre>--va: wdwe1PRE --fn: 25103P2  --vb: Preload Studiennummer bei !!Ersterfassung!! dieser Episode (20101b / 25103P2) --fr: [AUTO] Preload Studiennummer bei !!Ersterfassung!! dieser Episode  --af: goto 25103P3 --end--</pre>

<b>25103P3</b>	<pre>--va: wdnrPRE --fn: 25103P3  --vb: Preload WD-Episodennummer dieser Episode (25107) --fr: [AUTO] Preload WD-Episodennummer dieser Episode in der letzten Befragungswelle  --af: goto 25103P4 --end--</pre>
<b>25103P4</b>	<pre>--va: wdwePRE --fn: 25103P4  --vb: Preload Studiennummer der letzten Befragung (20101b) --fr: [AUTO] Preload Studiennummer der letzten Befragung  --af: goto 25103P5 --end--</pre>
<b>25103P5</b>	<pre>--va: wdtypPRE --fn: 25103P5  --vb: Preload Typ der Wehrdienstepisode (25108) --fr: [AUTO] Preload Typ der Wehrdienstepisode  --we: 1: (Grund-)Wehrdienst (auch Reservistendienst) 2: Zivildienst 3: Wehr-Ersatzdienst 4: Freiwilliges Soziales, Ökologisches oder Europäisches Jahr 5: Bundesfreiwilligendienst 6: Freiwilliger Wehrdienst -97: verweigert -98: weiß nicht  --ac: autoif (25103P5) 25108 = 25103P5  --af: goto 25103P6 --end--</pre>
<b>25103P6</b>	<pre>--va: wdstdatPRE (wdstmPRE / wdstjPRE) --fn: 25103P6  --vb: Preload Startdatum (-monat/-jahr) WD-Episode (25109) --fr: [AUTO] Preload Startdatum (-monat/-jahr) WD-Episode  --we: Monat __ Jahr ____  --ac: autoif (25103P6) 25109 = 25103P6</pre>



	<p>--af: <b>goto 25104</b> --end--</p>
<p><b>25104</b></p>	<p>--va: <b>wdintrop</b> --fn: <b>25104</b></p> <p>--vb: Episodenfortschreibung --fr:</p> <p><b>if (25107 = 1)</b> Kommen wir nun zum Wehr-, Zivil- oder Wehersatzdienst und zu Freiwilligendiensten. In unserem letzten Interview im <b>&lt;20101P3(intmPRE / intjPRE)&gt;</b> haben wir notiert, dass Sie zu diesem Zeitpunkt <b>&lt;h_wdtypsPRE&gt;</b> geleistet haben.</p> <p><b>if (25107 &gt; 1)</b> Darüber hinaus haben wir in unserem letzten Interview im <b>&lt;20101P3(intmPRE / intjPRE)&gt;</b> notiert, dass Sie zu diesem Zeitpunkt <b>&lt;h_wdtypsPRE&gt;</b> geleistet haben.</p> <p>--we: 1: Zielperson widerspricht NICHT 2: Zielperson widerspricht</p> <p>--ac: <b>autoif (25104 = 2) 25110 = 20101P3(intmPRE/intjPRE)</b> <b>autoif (25104 = 2) h_dauertan = 3</b></p> <p>--af: <b>if (25104 = 1) goto 25110</b> <b>if (25104 = 2 &amp; 25107 = 25101a &amp; h_etappe = 7, 8) goto 25113</b> <b>if (25104 = 2 &amp; 25107 = 25101a &amp; h_etappe = 6) goto 25114Z</b> <b>if (25104 = 2 &amp; 25107 &lt; 25101a) goto 25114Z</b> --end--</p>
<p><b>25108</b></p>	<p>--va: <b>wdtyp</b> --fn: <b>25108</b></p> <p>--vb: Typ der Wehrdienstepisode --fr:</p> <p><b>if (25107 = 1 &amp; 25103 = 2)</b> Wir wollen jede dieser Phasen einzeln aufnehmen. Beginnen Sie mit der ersten! Was genau haben Sie als Erstes gemacht?</p> <p><b>if (25107 &gt; 1 OR 25103 = 4)</b> Was genau haben Sie da gemacht?</p> <p>--in: &lt;&lt;Achtung: Der Bundesfreiwilligendienst (BFD) und der freiwillige Wehrdienst (FWD) wurden zum 1.Juli 2011 neu eingeführt. Der Wehrdienst (Code 1) und Zivildienst (Code 2) konnten nur noch bis zum 31.Juni 2011 begonnen werden.&gt;&gt;</p> <p>--we: 1: (Grund-)Wehrdienst (auch Reservistendienst)</p>

	<p>2: Zivildienst  3: Wehr-Ersatzdienst  4: Freiwilliges Soziales, Ökologisches oder Europäisches Jahr  5: Bundesfreiwilligendienst  6: Freiwilliger Wehrdienst  <b>BUTTONS: verweigert (-97), weiß nicht (-98)</b></p> <p>--af: goto 25109  --end--</p>
25109	<p>--va: <b>wdst</b>dat (wdstm / wdstj)  --fn: <b>25109</b></p> <p>--vb: Startdatum Wehrdienstepisode  --fr:</p> <p><b>if (25108 = 1)</b>  Von wann bis wann haben Sie Wehrdienst geleistet?</p> <p><b>if (25108 = 2)</b>  Von wann bis wann haben Sie Zivildienst geleistet?</p> <p><b>if (25108 = 3)</b>  Von wann bis wann haben Sie Wehr-Ersatzdienst geleistet?</p> <p><b>if (25108 = 4)</b>  Von wann bis wann haben Sie ein Freiwilliges Soziales, Ökologisches oder Europäisches Jahr absolviert?</p> <p><b>if (25108 = 5)</b>  Von wann bis wann haben Sie den Bundesfreiwilligendienst geleistet?</p> <p><b>if (25108 = 6)</b>  Von wann bis wann haben Sie den freiwilligen Wehrdienst geleistet?</p> <p><b>if (25108 = -97, -98)</b>  Von wann bis wann haben Sie das gemacht?</p> <p>--in:  &lt;&lt;Erinnert sich ZP nur an Jahreszeiten, bitte folgende Nummern eingeben:  21=Jahresanfang/Winter,  24=Frühjahr/Ostern,  27=Jahresmitte/Sommer,  30=Herbst,  32=Jahresende&gt;&gt;</p> <p>--we:  von Monat ____ Jahr ____</p> <p><b>BUTTONS: verweigert (-97), weiß nicht (-98)</b></p> <p>--af: goto 25110  --end--</p>

<b>25110</b>	<pre> --va: <b>wdenddat (wdendm / wdendj)</b> --fn: <b>25110</b>  --vb: Enddatum Wehrdienstepisode --fr: <b>if (25108 = 1 &amp; (25103 = 2, 4))</b> (Bis wann haben Sie Wehrdienst geleistet?)  <b>if (25108 = 2 &amp; (25103 = 2, 4))</b> (Bis wann haben Sie Zivildienst geleistet?)  <b>if (25108 = 3 &amp; (25103 = 2, 4))</b> (Bis wann haben Sie Wehr-Ersatzdienst geleistet?)  <b>if (25108 = 4 &amp; (25103 = 2, 4))</b> (Bis wann haben Sie ein Freiwilliges Soziales, Ökologisches oder Europäisches Jahr absolviert?)  <b>if (25108 = 5 &amp; (25103 = 2, 4))</b> (Bis wann haben Sie den Bundesfreiwilligendienst geleistet?)  <b>if (25108 = 6 &amp; (25103 = 2, 4))</b> (Bis wann haben Sie den freiwilligen Wehrdienst geleistet?)  <b>if (25108 = -97, -98 &amp; (25103 = 2, 4))</b> (Bis wann haben Sie das gemacht?)  <b>if (25103 = 3)</b> Bis wann haben Sie <b>&lt;h_wdtypsPRE&gt;</b> geleistet?  --in: &lt;&lt;Erinnert sich ZP nur an Jahreszeiten, bitte folgende Nummern eingeben: 21=Jahresanfang/Winter, 24=Frühjahr/Ostern, 27=Jahresmitte/Sommer, 30=Herbst, 32=Jahresende&gt;&gt;  --we: bis Monat ____ Jahr ____ <b>BUTTONS: bis heute (-5), verweigert (-97), weiß nicht (-98)</b>  --ac: <b>autoif (25110 = -5) h_dauertan = 1</b> <b>autoif (25110 = 20102(intm/intj)) h_dauertan = 2</b> <b>autoif (25110 &gt; 0 &amp; 25110 &lt; 20102(intm/intj)) h_dauertan = 3</b> <b>autoif (25110 = -97, -98) h_dauertan = 4</b> <b>autoif (25110 = -5) 25111 = 1</b> <b>autoif (25110 = -5) 25110 = 20102(intm/intj)</b>  --af: </pre>
--------------	---

	<pre> if ((h_dauertan = 1, 3, 4) &amp; (25108 = 1, 2, 4, 5, 6, -97, -98)) goto 25112 if ((h_dauertan = 1, 3, 4) &amp; 25108 = 3 &amp; 25103 = 2) goto 25113 if ((h_dauertan = 1, 3, 4) &amp; 25108 = 3 &amp; 25103 = 3 &amp; 25107 = 25101a &amp; h_etalpe = 7, 8) goto 25113 if ((h_dauertan = 1, 3, 4) &amp; 25108 = 3 &amp; 25103 = 3 &amp; 25107 = 25101a &amp; h_etalpe = 6) goto 25114Z if ((h_dauertan = 1, 3, 4) &amp; 25108 = 3 &amp; ((25103 = 3 &amp; 25107 &lt; 25101a) OR 25103 = 4)) goto 25114Z if (h_dauertan = 2) goto 25111 --end-- </pre>
25111	<pre> --va: wdiz --fn: 25111  --vb: Andauern der Wehrdienstepisode --fr: <b>if (25108 = 1)</b> Leisten Sie heute noch Wehrdienst?  <b>if (25108 = 2)</b> Leisten Sie heute noch Zivildienst?  <b>if (25108 = 3)</b> Leisten Sie heute noch Wehr-Ersatzdienst?  <b>if (25108 = 4)</b> Absolvieren Sie heute noch ein Freiwilliges Soziales, Ökologisches oder Europäisches Jahr?  <b>if (25108 = 5)</b> Leisten Sie heute noch den Bundesfreiwilligendienst?  <b>if (25108 = 6)</b> Leisten Sie heute noch den freiwilligen Wehrdienst?  <b>if (25108 = -97, -98)</b> Machen Sie das heute noch?  --we: 1: ja, dauert noch an 2: nein, beendet <b>BUTTONS: verweigert (-97), weiß nicht (-98)</b>  --ac: <b>autoif (25111 = 1) h_dauertan = 1</b>  --af: <b>if (25108 = 1, 2, 4, 5, 6, -97, -98) goto 25112</b> <b>if (25108 =3 &amp; 25103 = 2) goto 25113</b> <b>if (25108 =3 &amp; 25103 = 3 &amp; 25107 = 25101a &amp; h_etalpe = 7, 8) goto 25113</b> <b>if (25108 =3 &amp; 25103 = 3 &amp; 25107 = 25101a &amp; h_etalpe = 6) goto 25114Z</b> <b>if (25108 =3 &amp; 25103 = 3 &amp; 25107 &lt; 25101a) goto 25114Z</b> </pre>

	<p><b>if (25108 =3 &amp; 25103 = 4) goto 25114Z</b>  --end--</p>
25112	<p>--va: <b>wdfb</b>  --fn: <b>25112</b></p> <p>--vb: Besuch von Lehrgängen/Kursen während Wehrdienst  --fr:</p> <p><b>if (25108 = 1 &amp; (25103 = 2, 4))</b>  Nun geht es um Ihre berufliche Fortbildung während dieses Wehrdienstes. Haben Sie während dieser Zeit von &lt;25109&gt; bis &lt;25110&gt; Lehrgänge oder Kurse besucht, von denen Sie bisher noch nicht berichtet haben?</p> <p><b>if (25108 = 2 &amp; (25103 = 2, 4))</b>  Nun geht es um Ihre berufliche Fortbildung während dieses Zivildienstes. Haben Sie während dieser Zeit von &lt;25109&gt; bis &lt;25110&gt; Lehrgänge oder Kurse besucht, von denen Sie bisher noch nicht berichtet haben?</p> <p><b>if (25108 = 4 &amp; (25103 = 2, 4))</b>  Nun geht es um Ihre berufliche Fortbildung während dieses Freiwilligen Sozialen, Ökologischen oder Europäischen Jahres. Haben Sie während dieser Zeit von &lt;25109&gt; bis &lt;25110&gt; Lehrgänge oder Kurse besucht, von denen Sie bisher noch nicht berichtet haben?</p> <p><b>if (25108 = 5 &amp; (25103 = 2, 4))</b>  Nun geht es um Ihre berufliche Fortbildung während dieses Bundesfreiwilligendienstes. Haben Sie während dieser Zeit von &lt;25109&gt; bis &lt;25110&gt; Lehrgänge oder Kurse besucht, von denen Sie bisher noch nicht berichtet haben?</p> <p><b>if (25108 = 6 &amp; (25103 = 2, 4))</b>  Nun geht es um Ihre berufliche Fortbildung während dieses freiwilligen Wehrdienstes. Haben Sie während dieser Zeit von &lt;25109&gt; bis &lt;25110&gt; Lehrgänge oder Kurse besucht, von denen Sie bisher noch nicht berichtet haben?</p> <p><b>if ((25108 = -97, -98) &amp; (25103 = 2, 4))</b>  Nun geht es um Ihre berufliche Fortbildung. Haben Sie während dieser Zeit von &lt;25109&gt; bis &lt;25110&gt; Lehrgänge oder Kurse besucht, von denen Sie bisher noch nicht berichtet haben?</p> <p><b>if (25108 = 1 &amp; 25103 = 3)</b>  Nun geht es um Ihre berufliche Fortbildung während dieses Wehrdienstes. Haben Sie von &lt;20101P3(intmPRE / intjPRE)&gt; bis &lt;25110&gt; Lehrgänge oder Kurse besucht, von denen Sie bisher noch nicht berichtet haben?</p> <p><b>if (25108 = 2 &amp; 25103 = 3)</b>  Nun geht es um Ihre berufliche Fortbildung während dieses Zivildienstes. Haben Sie von &lt;20101P3(intmPRE / intjPRE)&gt; bis &lt;25110&gt; Lehrgänge oder Kurse besucht, von denen Sie bisher noch nicht berichtet haben?</p> <p><b>if (25108 = 4 &amp; 25103 = 3)</b>  Nun geht es um Ihre berufliche Fortbildung während dieses Freiwilligen Sozialen, Ökologischen oder Europäischen Jahres. Haben Sie von &lt;20101P3(intmPRE / intjPRE)&gt; bis &lt;25110&gt; Lehrgänge oder Kurse besucht, von denen Sie bisher noch nicht berichtet haben?</p> <p><b>if (25108 = 5 &amp; 25103 = 3)</b></p>

	<p>Nun geht es um Ihre berufliche Fortbildung während dieses Bundesfreiwilligendienstes. Haben Sie von &lt;20101P3(intmPRE / intjPRE)&gt; bis &lt;25110&gt; Lehrgänge oder Kurse besucht, von denen Sie bisher noch nicht berichtet haben?</p> <p><b>if (25108 = 6 &amp; 25103 = 3)</b></p> <p>Nun geht es um Ihre berufliche Fortbildung während dieses freiwilligen Wehrdienstes. Haben Sie von &lt;20101P3(intmPRE / intjPRE)&gt; bis &lt;25110&gt; Lehrgänge oder Kurse besucht, von denen Sie bisher noch nicht berichtet haben?</p> <p><b>if ((25108 = -97, -98) &amp; 25103 = 3)</b></p> <p>Nun geht es um Ihre berufliche Fortbildung. Haben Sie von &lt;20101P3(intmPRE / intjPRE)&gt; bis &lt;25110&gt; Lehrgänge oder Kurse besucht, von denen Sie bisher noch nicht berichtet haben?</p> <p>--we: 1: ja 2: nein <b>BUTTONS: verweigert (-97), weiß nicht (-98)</b></p> <p>--ac: <b>autoif (25112 = 1) h_kursherk = 25107</b> <b>autoif (25112 = 1 &amp; 25109 &gt;= 20101P3(intmPRE / intjPRE)) h_kursstart = 25109</b> <b>autoif (25112 = 1 &amp; 25109 &lt; 20101P3(intmPRE / intjPRE)) h_kursstart = 20101P3(intmPRE / intjPRE)</b> <b>autoif (25112 = 1) h_kursende = 25110</b> <b>autoif (25112 = 1) h_kursdaueran = 25111</b> <b>autoif (25112 = 1 &amp; 25108 = 1) h_kursaktiv = 251</b> <b>autoif (25112 = 1 &amp; 25108 = 2) h_kursaktiv = 252</b> <b>autoif (25112 = 1 &amp; 25108 = 4) h_kursaktiv = 254</b> <b>autoif (25112 = 1 &amp; 25108 = 5) h_kursaktiv = 255</b> <b>autoif (25112 = 1 &amp; 25108 = 6) h_kursaktiv = 256</b></p> <p>--af: <b>if (25112 = 1) goto 35100Z</b> <b>if (25112 = 2, -97, -98) goto 25112Z</b> --end--</p>
25112Z	<p>--va: [ZS] zwd2b --fn: 25112Z</p> <p>--vb: Zeitstempel 2b Wehrdienst --fr: [ZS] Zeitstempel 2b Wehrdienst (für jede Episode)</p> <p>--af: <b>if (25103 = 2) goto 25113</b> <b>if (25103 = 3 &amp; 25107 = 25101a &amp; h_etappe = 7, 8) goto 25113</b> <b>if (25103 = 3 &amp; 25107 = 25101a &amp; h_etappe = 6) goto 25114Z</b> <b>if (25103 = 3 &amp; 25107 &lt; 25101a) goto 25114Z</b> <b>if (25103 = 4) goto 25114Z</b></p> <p>--ef: <b>Modul E678_35KU: (35102 = 251, 252, 254, 255, 256)</b> --end--</p>

25113	<p>--va: <b>wdintro12</b> --fn: <b>25113</b></p> <p>--vb: Wehr-/Zivil-/Wehr-Ersatzdienst/FSJ --fr:</p> <p><b>if (25103 = 3)</b> Haben Sie seit &lt;20101P3(intmPRE / intjPRE)&gt; Wehrdienst, freiwilligen Wehrdienst, Zivildienst, einen Bundesfreiwilligendienst oder Wehr-Ersatzdienst geleistet oder ein Freiwilliges Soziales, Ökologisches oder Europäisches Jahr absolviert?</p> <p><b>if (ALL(25104 = 2))</b> Entschuldigung, dann haben wir diese Information im letzten Interview versehentlich falsch aufgenommen. Haben Sie denn seit &lt;20101P3(intmPRE / intjPRE)&gt; Wehrdienst, freiwilligen Wehrdienst, Zivildienst, einen Bundesfreiwilligendienst oder Wehr-Ersatzdienst geleistet oder ein Freiwilliges Soziales, Ökologisches oder Europäisches Jahr absolviert?</p> <p><b>if (25103 = 2 OR (25103 = 3 &amp; ANY(25104 = 1)))</b> Haben Sie seit &lt;20101P3(intmPRE / intjPRE)&gt; noch einmal Wehrdienst, freiwilligen Wehrdienst, Zivildienst, einen Bundesfreiwilligendienst oder Wehr-Ersatzdienst geleistet oder ein Freiwilliges Soziales, Ökologisches oder Europäisches Jahr absolviert?</p> <p>--in: &lt;&lt;Erfasst werden auch Zeiten als aktiver Reservist; NICHT erfasst werden Zeit- oder Berufssoldaten, da diese als Erwerbstätigkeiten verstanden werden!&gt;&gt;</p> <p>--we: 1: ja 2: nein <b>BUTTONS: verweigert (-97), weiß nicht (-98)</b></p> <p>--af: <b>goto 25114Z</b> --end--</p>
25114Z	<p>--va: [ZS] <b>zwd3</b> --fn: <b>25114Z</b></p> <p>--vb: Zeitstempel 3 Wehrdienst --fr: [ZS] Zeitstempel 3 Wehrdienst (für jede Episode)</p> <p>--af: <b>if (25103 = 4) goto 30150</b> <b>if (25113 = 1 OR 25107 &lt; 25101a) goto 25106Z</b> <b>if ((25113 = 2, -97, -98) OR (25103 = 3 &amp; h_etalpe = 6 &amp; 25107 = 25101a)) goto 25148Z</b> --end--</p>
	<p>--st: <b>Ende Wehrdienstepisodenschleife</b> --end--</p>
25148Z	<p>--va: [ZS] <b>zwd4</b> --fn: <b>25148Z</b></p>

	<pre>--vb: Zeitstempel 4 Wehrdienst --fr: [ZS] Zeitstempel 4 Wehrdienst  --af: goto 25200Z (Modul E678P_25WD_out) --end--</pre>
--	---



Farbschema für Korrekturschleifen während der Programmierung:

V1.01 - Schriftfarbe: rot

V1.02 - Schriftfarbe: grün

V1.03 - Schriftfarbe: blau

V1.04 - Schriftfarbe: rosa

V1.05 - Schriftfarbe: orange

V1.06 - Schriftfarbe: violett

V1.07 - Schriftfarbe: blaugrün

V1.08 - Schriftfarbe: braun

	<p><b>--st: PR – Praktikum E7W3 Haupterhebung Panelbefragung (B59)</b></p> <p><b>Grundlage: B49 Großpilot</b></p> <p><b>Version: V1.03 Stand: 28.01.2013</b></p> <p>--end--</p>
36100Z	<p>--va: [ZS] zpr1 --fn: 36100Z</p> <p>--vb: Zeitstempel 1 Praktikum --fr: [ZS] Zeitstempel 1 Praktikum</p> <p>--af: goto 36101</p> <p>--ef: Modul E678P_25WD_out: h_etappe = 7</p> <p>--end--</p>
	<p>--va: [HILF] h_etappe</p> <p>--vb: Etappennummer --fr: [HILF] Etappennummer</p> <p>--we:</p> <p>6: Etappe 6 7: Etappe 7 8: Etappe 8</p> <p>--end--</p>

	<p>--va: <b>[HILF] h_studakt</b></p> <p>--vb: Studium zum Befragungszeitpunkt --fr: [HILF] Studium zum Befragungszeitpunkt</p> <p>--we: 1: Studium zum Befragungszeitpunkt (keine Unterbrechung) 0: kein Studium zum Befragungszeitpunkt (unter- oder abgebrochen bzw. kein Studium) --end--</p>
	<p>--va: <b>[HILF] h_studu1</b></p> <p>--vb: Unterbrechung der jeweiligen Studienepisode --fr: [HILF] Unterbrechung der jeweiligen Studienepisode</p> <p>--we: 1: Unterbrechung der Studienepisode 0: keine Unterbrechung der Studienepisode --end--</p>
	<p>--va: <b>[HILF] h_studu2</b></p> <p>--vb: Unterbrechung mindestens einer Studienepisode --fr: [HILF] Unterbrechung mindestens einer Studienepisode</p> <p>--we: 1: Unterbrechung mindestens einer Studienepisode 0: Unterbrechung keiner Studienepisode --end--</p>
<b>36101</b>	<p>--va: <b>caseid</b> --fn: <b>36101</b></p> <p>--vb: Personnummer --fr: [AUTO] Personnummer</p> <p>--ac: <b>autoif (20101a) h_etappe = 20101a</b></p> <p>--af: <b>goto 36101a</b> --end--</p>

36101a	<pre>--va: pauf_n --fn: 36101a  --vb: Anzahl der PR-Aufsetzepisoden --fr: [AUTO] Anzahl der PR-Aufsetzepisoden  --we: OFFEN: _ _  --af: <b>if (36101a &gt; 0) goto 36105Z</b> <b>if (36101a = 0) goto 36105</b> --end--</pre>
36105	<pre>--va: pabsol1 --fn: 36105  --vb: Intro Praktikum --fr: <b>if (h_studu2 = 1 OR h_studakt &lt;&gt; 1)</b> Im Folgenden geht es um Praktika im Studium. Haben Sie seit <b>&lt;20101P3(intmPRE / intjPRE)&gt;</b> irgendwann einmal ein Praktikum absolviert, das Sie im Studium begonnen haben?  <b>if (h_studu2 &lt;&gt; 1 &amp; h_studakt = 1)</b> Im Folgenden geht es um Praktika. Haben Sie seit <b>&lt;20101P3(intmPRE / intjPRE)&gt;</b> irgendwann einmal ein Praktikum absolviert?  --in: &lt;&lt;Nicht gemeint sind Laborpraktika, Demonstrations- und Experimentalpraktika o. Ä., die vorwiegend in natur- und ingenieurwissenschaftlichen Studiengängen vorkommen und als Lehrveranstaltungen im Studium angeboten werden.&gt;&gt;  <b>if (h_studu2 = 1 OR h_studakt &lt;&gt; 1)</b> &lt;&lt;ACHTUNG! Hier werden nur Praktika aufgenommen, die im Studium begonnen wurden. Hat jemand sein Studium abgebrochen oder unterbrochen, werden Praktikumsepisoden, die nach dem Studienabbruch beginnen, nicht hier, sondern nachher im Erwerbsmodul abgefragt.&gt;&gt;  --we: 1: ja 2: nein <b>BUTTONS: verweigert (-97), weiß nicht (-98)</b>  --af: <b>if (36105 = 1) goto 36105Z</b> <b>if (36105 = 2, -97, -98) goto 36122Z</b> --end--</pre>
	<pre>--st: <b>BEGINN der Praktikumsepisodenschleife</b> --end--</pre>

<b>36105Z</b>	--va: <b>[ZS] zpr2</b> --fn: <b>36105Z</b>  --vb: Zeitstempel 2 Praktikum --fr: [ZS] Zeitstempel 2 Praktikum (für jede Episode)  --af: <b>goto 36106</b> --end--
	--va: <b>[HILF] h_dauertan</b>  --vb: Episode dauert an --fr: [HILF] Episode dauert an  --we: 1: Episode dauert an 2: Episode endet zum Interviewmonat 3: Episode endet vor Interviewmonat 4: Episodenende = Missing --end--
	--va: <b>[HILF] h_pakt</b>  --vb: aktuelles Praktikum --fr: [HILF] aktuelles Praktikum  --we: 1: aktuelles Praktikum 2: innerhalb des letzten Jahres Praktikum, aber nicht aktuell 3: Praktikum nicht innerhalb des letzten Jahres / Ende nicht zuordenbar --end--
	--va: <b>[HILF] h_parttPRE</b>  --vb: Preload Typ der Praktikums-episode Text (36103P5) --fr: [HILF] Preload Typ der Praktikums-episode Text (Textzuordnung nach Code von 36103P5)  --we: 1: ein Vorpraktikum im Vorfeld des Studiums als Zulassungsvoraussetzung 2: ein vorgezogenes Pflichtpraktikum vor dem Studium, das im späteren Studium angerechnet werden kann 3: ein Pflichtpraktikum außerhalb der Hochschule während des Studiums (z.B. Betriebspraktikum) 4: ein freiwilliges Praktikum --end--

<b>36106</b>	<pre>--va: pnr --fn: 36106  --vb: Nummer der Praktikumsepisode --fr: [AUTO] Nummer der Praktikumsepisode  --af: goto 36103 --end--</pre>
<b>36103</b>	<pre>--va: pmod1 --fn: 36103  --vb: Episodenmodus --fr: [AUTO] Episodenmodus  --we: 2: neu aufgenommene Episode im Panel 3: aufgesetzte Episode im Panel  --ac: <b>autoif (36101a &lt; 36106) 36103 = 2</b> <b>autoif (36101a &gt;= 36106) 36103 = 3</b>  --af: <b>if (36103 = 2) goto 36107</b> <b>if (36103 = 3) goto 36103P1</b> --end--</pre>
<b>36103P1</b>	<pre>--va: pnr1PRE --fn: 36103P1  --vb: Preload PR-Episodennummer bei !!Ersterfassung!! dieser Episode (36106 / 36103P1) --fr: [AUTO] Preload PR-Episodennummer bei !!Ersterfassung!! dieser Episode  --af: goto 36103P2 --end--</pre>
<b>36103P2</b>	<pre>--va: pwe1PRE --fn: 36103P2  --vb: Preload Studiennummer bei !!Ersterfassung!! dieser Episode (20101b / 36103P2) --fr: [AUTO] Preload Studiennummer bei !!Ersterfassung!! dieser Episode  --af: goto 36103P3 --end--</pre>
<b>36103P3</b>	<pre>--va: pnrPRE --fn: 36103P3  --vb: Preload PR-Episodennummer dieser Episode (36106) --fr: [AUTO] Preload PR-Episodennummer dieser Episode in der letzten Befragungswelle  --af: goto 36103P4 --end--</pre>

<b>36103P4</b>	--va: <b>pwePRE</b> --fn: <b>36103P4</b>  --vb: Preload Studiennummer der letzten Befragung (20101b) --fr: [AUTO] Preload Studiennummer der letzten Befragung  --af: <b>goto 36103P5</b> --end--
<b>36103P5</b>	--va: <b>partPRE</b> --fn: <b>36103P5</b>  --vb: Preload Typ der Praktikumsepisode --fr: [AUTO] Preload Typ der Praktikumsepisode  --we: 1: ein Vorpraktikum im Vorfeld des Studiums als Zulassungsvoraussetzung 2: ein vorgezogenes Pflichtpraktikum vor dem Studium, das im späteren Studium angerechnet werden kann 3: ein Pflichtpraktikum außerhalb der Hochschule während des Studiums (z. B. Betriebspraktikum) 4: ein freiwilliges Praktikum  --af: <b>autoif (36103P5) 36110 = 36103P5</b>  --af: <b>goto 36103P6</b> --end--
<b>36103P6</b>	--va: <b>pstdatPRE (pstmPRE / pstjPRE)</b> --fn: <b>36103P6</b>  --vb: Preload Startdatum (-monat/-jahr) PR-Episode (36107) --fr: [AUTO] Preload Startdatum (-monat/-jahr) PR-Episode  --we: Monat __ Jahr ____ -97: verweigert -98: weiß nicht  --ac: <b>autoif (36103P6) 36107 = 36103P6</b>  --af: <b>goto 36103P7</b> --end--
<b>36103P7</b>	--va: <b>pdazPRE</b> --fn: <b>36103P7</b>  --vb: Preload Durchschnittliche Arbeitszeit Praktikum --fr: [AUTO] Preload Durchschnittliche Arbeitszeit Praktikum  --we: [OFFEN]: __ Stunden pro Woche

	<pre>--ac: autoif (36103P7) 36111 = 36103P7  --af: goto 36104 --end--</pre>
36104	<pre>--va: pintrop --fn: 36104  --vb: Episodenfortschreibung --fr: <b>if (36101a = 1)</b> Im Folgenden geht es um Praktika. In unserem letzten Interview im &lt;20101P3(intmPRE / intjPRE)&gt; haben wir notiert, dass Sie zu diesem Zeitpunkt ein Praktikum absolviert haben.  <b>if (36101a &gt; 1 &amp; 36106 = 1)</b> Im Folgenden geht es um Praktika. In unserem letzten Interview im &lt;20101P3(intmPRE / intjPRE)&gt; haben wir notiert, dass Sie zu diesem Zeitpunkt &lt;h_parttPRE&gt; absolviert haben.  <b>if (36101a &gt; 1 &amp; 36106 &gt; 1)</b> Darüber hinaus haben wir in unserem letzten Interview im &lt;20101P3(intmPRE / intjPRE)&gt; notiert, dass Sie zu diesem Zeitpunkt &lt;h_parttPRE&gt; absolviert haben.  --we: 1: Zielperson widerspricht NICHT 2: Zielperson widerspricht  --ac: <b>autoif (36104 = 2) 36108 = 20101P3(intmPRE / intjPRE)</b> <b>autoif (36104 = 2) h_dauertan = 3</b>  --af: <b>if (36104 = 1) goto 36108</b> <b>if (36104 = 2 &amp; 36106 = 36101a) goto 36121</b> <b>if (36104 = 2 &amp; 36106 &lt; 36101a) goto 36121Z</b> --end--</pre>
36107	<pre>--va: pstdat (pstm / pstj) --fn: 36107  --vb: Startmonat Praktikumsepisode/Startjahr Praktikumsepisode --fr: <b>if (36107(n-1) = .)</b> Wir wollen jedes Praktikum einzeln aufnehmen. Beginnen wir mit dem ersten. Von wann bis wann haben Sie dieses Praktikum absolviert?  <b>if (36107(n-1) &lt;&gt; .)</b> Von wann bis wann haben Sie dieses Praktikum absolviert?  --in: &lt;&lt;Erinnert sich ZP nur an Jahreszeiten, bitte folgende Nummern eingeben: 21=Jahresanfang/Winter, 24=Frühjahr/Ostern,</pre>

	<p>27=Jahresmitte/Sommer, 30=Herbst, 32=Jahresende&gt;&gt;</p> <p><b>if (h_studu2 = 1 OR h_studakt &lt;&gt; 1)</b> &lt;&lt;ACHTUNG! Hier werden nur Praktika aufgenommen, die im Studium begonnen wurden. Hat jemand sein Studium abgebrochen oder unterbrochen, werden Praktikumsepisoden, die nach dem Studienabbruch beginnen, nicht hier, sondern nachher im Erwerbsmodul abgefragt.&gt;&gt;</p> <p>--we: von Monat ____ Jahr _____</p> <p><b>BUTTONS: verweigert (-97), weiß nicht (-98)</b></p> <p>--af: <b>goto 36108</b> --end--</p>
36108	<p>--va: <b>penddat (pendm / pendj)</b> --fn: <b>36108</b></p> <p>--vb: Endmonat Praktikumsepisode/Endjahr Praktikumsepisode --fr:</p> <p><b>if (36103 = 2)</b> (Bis wann haben Sie das Praktikum absolviert?)</p> <p><b>if (36103 = 3)</b> Bis wann haben Sie das Praktikum absolviert?</p> <p>--in: &lt;&lt;Erinnert sich ZP nur an Jahreszeiten, bitte folgende Nummern eingeben: 21=Jahresanfang/Winter, 24=Frühjahr/Ostern, 27=Jahresmitte/Sommer, 30=Herbst, 32=Jahresende&gt;&gt;</p> <p>--we: bis Monat ____ Jahr _____</p> <p><b>BUTTONS: bis heute (99), verweigert (-97), weiß nicht (-98)</b></p> <p>--ac: <b>autoif (36108 = 99) h_dauertan = 1</b> <b>autoif (36108 = 20102(intm/intj)) h_dauertan = 2</b> <b>autoif (36108 &gt; 0 &amp; 36108 &lt; 20102(intm/intj)) h_dauertan = 3</b> <b>autoif (36108 = -97, -98) h_dauertan = 4</b> <b>autoif (36108 = 99) 36109 = 1</b> <b>autoif (36108 &lt; 20102(intm/intj)) 36109 = 2</b> <b>autoif (36108 = 99) 36108 = 20102(intm/intj)</b></p> <p>--af: <b>if (h_dauertan = 2) goto 36109</b> <b>if (h_dauertan &lt;&gt; 2 &amp; 36103 = 2) goto 36110</b> <b>if (h_dauertan &lt;&gt; 2 &amp; 36103 = 3 &amp; 36106 &lt; 36101a) goto 36121Z</b></p>



	<pre> if (h_dauertan &lt;&gt; 2 &amp; 36103 = 3 &amp; 36106 = 36101a) goto 36121 --end-- </pre>
36109	<pre> --va: piz --fn: 36109  --vb: Andauern der Praktikumsepisode --fr: Machen Sie derzeit das Praktikum noch?  --we: 1: ja 2: nein <b>BUTTONS: verweigert (-97), weiß nicht (-98)</b>  --ac: <b>autoif (36109 = 1) h_dauertan = 1</b> <b>autoif (36109 = 1) h_pakt = 1</b> <b>autoif (36109 &lt;&gt; 1 &amp; 36107 &gt;= 20102(intm/intj)-12) h_pakt = 2</b> <b>autoif ((36109 &lt;&gt; 1 &amp; 36107 &lt; 20102(intm/intj)-12) OR (36107 = -97,-98)) h_pakt = 3</b>  --af: <b>if (36103 = 2) goto 36110</b> <b>if (36103 = 3 &amp; 36106 &lt; 36101a) goto 36121Z</b> <b>if (36103 = 3 &amp; 36106 = 36101a) goto 36121</b>  --end-- </pre>
36110	<pre> --va: part --fn: 36110  --vb: Art des Praktikums --fr: <b>if (h_pakt = 1)</b> Um was für eine Art Praktikum handelt es sich?  <b>if (h_pakt &lt;&gt; 1)</b> Um was für eine Art Praktikum handelte es sich?  --in: &lt;&lt;Vorgaben bitte vorlesen!  Nicht gemeint sind Laborpraktika, Demonstrations- und Experimentalpraktika o. Ä., die vorwiegend in natur- und ingenieurwissenschaftlichen Studiengängen vorkommen und als Lehrveranstaltungen im Studium angeboten werden.&gt;&gt;  --we: 1: ein Vorpraktikum im Vorfeld des Studiums als Zulassungsvoraussetzung 2: ein vorgezogenes Pflichtpraktikum vor dem Studium, das im späteren Studium angerechnet werden kann 3: ein Pflichtpraktikum während des Studiums, z. B. ein Betriebspraktikum, aber kein Laborpraktikum 4: ein freiwilliges Praktikum <b>BUTTONS: verweigert (-97), weiß nicht (-98)</b> </pre>

	<pre>--af: goto 36111 --end--</pre>
36111	<pre>--va: pdaz --fn: 36111  --vb: Durchschnittliche Arbeitszeit Praktikum --fr: <b>if (h_pakt = 1)</b> Wie viele Stunden pro Woche beträgt Ihre durchschnittliche Arbeitszeit in diesem Praktikum?  <b>if (h_pakt &lt;&gt; 1)</b> Wie viele Stunden pro Woche betrug Ihre durchschnittliche Arbeitszeit in diesem Praktikum?  --in: &lt;&lt;Bitte ggf. auf volle Stunden auf- oder abrunden!&gt;&gt;  --we: [OFFEN]: __ Stunden pro Woche <b>BUTTONS: mehr als 90 Stunden pro Woche (94), keine festgelegte Arbeitszeit (95), verweigert (-97), weiß nicht (-98)</b>  --af: <b>if (36111 &lt;= 50) goto 36113</b> <b>if (36111 &gt; 50) goto 36112</b> <b>if (36111 = 94) goto 36112</b> <b>if (36111 = 95, -97, -98) goto 36113</b> --end--</pre>
36112	<pre>--va: pdaz1 --fn: 36112  --vb: Arbeitszeit mehr als 50 Std. --fr: <b>if (h_pakt = 1)</b> Sie haben angegeben, dass die Arbeitszeit mehr als 50 Stunden beträgt. Ist das korrekt?  <b>if (h_pakt &lt;&gt; 1)</b> Sie haben angegeben, dass die Arbeitszeit mehr als 50 Stunden betrug. Ist das korrekt?  --we: 1: Angabe korrekt 2: Angabe korrigieren <b>BUTTONS: verweigert (-97), weiß nicht (-98)</b>  --af: <b>if (36112 = 1, -97, -98) goto 36113</b> <b>if (36112 = 2) goto 36111</b> --end--</pre>

<p><b>36113</b></p>	<pre>--va: pverg1 --fn: 36113  --vb: Praktikumsvergütung --fr: <b>if (h_pakt = 1)</b> Erhalten Sie für dieses Praktikum eine Vergütung?  <b>if (h_pakt &lt;&gt; 1)</b> Haben Sie für dieses Praktikum eine Vergütung erhalten?  --we: 1: ja 2: nein <b>BUTTONS: verweigert (-97), weiß nicht (-98)</b>  --af: <b>if (36113 = 1) goto 36114</b> <b>if (36113 = 2, -97, -98) goto 36118</b> --end--</pre>
<p><b>36114</b></p>	<pre>--va: pverg2 --fn: 36114  --vb: Höhe der Vergütung des Praktikums --fr: <b>if (h_pakt = 1)</b> Wie hoch ist diese Vergütung pro Monat?  <b>if (h_pakt &lt;&gt; 1)</b> Wie hoch war diese Vergütung pro Monat?  --in: &lt;&lt;Ggf. muss die Vergütung auf einen Monat und/oder in Euro umgerechnet werden.&gt;&gt;  --we: [OFFEN]: Höhe der Vergütung: _ _ _ _ Euro <b>BUTTONS: verweigert (-97), weiß nicht (-98)</b>  --af: <b>goto 36118</b> --end--</pre>
<p><b>36118</b></p>	<pre>--va: pstbz --fn: 36118  --vb: Studienbezug des Praktikums --fr: <b>if (h_pakt = 1)</b> In welchem Maße hat Ihr Praktikum fachlich, inhaltlich etwas mit Ihrem Studium zu tun?  <b>if (h_pakt &lt;&gt; 1)</b> In welchem Maße hatte Ihr Praktikum fachlich, inhaltlich etwas mit Ihrem Studium zu tun?</pre>

	<p>--in: &lt;&lt;Gemeint ist das Studium während des Praktikums.</p> <p>Sollte jemand das Hauptfach gewechselt haben, bitte auf das Studium zum Zeitpunkt des Praktikums beziehen.</p> <p>Sollte jemand angeben, während dieser Phase nicht in einem Studium gewesen zu sein (Exmatrikulation oder Studienunterbrechung), bitte "trifft nicht zu/kein Studium während des Praktikums" angeben.&gt;&gt;</p> <p>--we: 1: in sehr geringem Maße 2: in geringem Maße 3: in mittlerem Maße 4: in starkem Maße 5: in sehr starkem Maße <b>BUTTONS: trifft nicht zu (kein Studium während des Praktikums) (-93), verweigert (-97), weiß nicht (-98)</b></p> <p>--af: goto 36119 --end--</p>
36119	<p>--va: plern --fn: 36119</p> <p>--vb: Tätigkeit als Praktikant --fr: <b>if (h_pakt = 1)</b> Was machen Sie während ihrer Tätigkeit als Praktikant/in überwiegend: zuarbeiten, etwas lernen oder beides gleichermaßen?</p> <p><b>if (h_pakt &lt;&gt; 1)</b> Was haben Sie bei Ihrer Tätigkeit als Praktikant/in überwiegend gemacht: zugearbeitet, etwas gelernt oder beides gleichermaßen?</p> <p>--we: 1: zugearbeitet/zuarbeiten 2: etwas gelernt/etwas lernen 3: beides gleichermaßen <b>BUTTONS: verweigert (-97), weiß nicht (-98)</b></p> <p>--af: goto 36120a --end--</p>
36120a	<p>--va: plehalt1 --fn: 36120a</p> <p>--vb: Lernhaltigkeit: Ganzheitlichkeit 1 --fr: <b>if (h_pakt = 1)</b> Ich lese Ihnen nun einige Aussagen zu Ihrem Praktikum vor. Bitte sagen Sie mir für jede</p>

	<p>Aussage, ob sie auf Ihr Praktikum gar nicht zutrifft, eher nicht zutrifft, teilweise zutrifft, eher zutrifft oder völlig zutrifft.</p> <p>Meine Aufgaben während des Praktikums führe ich nicht nur aus, sondern plane, koordiniere und überprüfe sie auch.</p> <p><b>if (h_pakt &lt;&gt; 1)</b>  Ich lese Ihnen nun einige Aussagen zu Ihrem Praktikum vor. Bitte sagen Sie mir für jede Aussage, ob sie auf Ihr Praktikum gar nicht zutrifft, eher nicht zutrifft, teilweise zutrifft, eher zutrifft oder völlig zutrifft.</p> <p>Meine Aufgaben während des Praktikums führte ich nicht nur aus, sondern plante, koordinierte und überprüfte sie auch.</p> <p>--in:  &lt;&lt;Frage bei Bedarf wiederholen: Wie stark trifft/traf das auf Ihr Praktikum zu?  Antwortvorgaben bei Bedarf wiederholen.&gt;&gt;</p> <p>--we:  1: trifft gar nicht zu  2: trifft eher nicht zu  3: teils/teils  4: trifft eher zu  5: trifft völlig zu  <b>BUTTONS: verweigert (-97), weiß nicht (-98)</b></p> <p>--af: goto 36120b  --end--</p>
36120b	<p>--va: plehalt2  --fn: 36120b</p> <p>--vb: Lernhaltigkeit: Aufgabenvielfalt 1  --fr:</p> <p><b>if (h_pakt = 1)</b>  <b>[NCS]</b> Bei meinem Praktikum habe ich insgesamt gesehen häufig wechselnde, unterschiedliche Aufgaben.</p> <p><b>if (h_pakt &lt;&gt; 1)</b>  <b>[NCS]</b> Bei meinem Praktikum hatte ich insgesamt gesehen häufig wechselnde, unterschiedliche Aufgaben.</p> <p>--in: &lt;&lt;Frage bei Bedarf wiederholen: Wie stark trifft/traf das auf Ihr Praktikum zu?  Antwortvorgaben bei Bedarf wiederholen.&gt;&gt;</p> <p>--we:  1: trifft gar nicht zu  2: trifft eher nicht zu  3: teils/teils  4: trifft eher zu  5: trifft völlig zu  <b>BUTTONS: verweigert (-97), weiß nicht (-98)</b></p>

	<p>--af: <b>goto 36120c</b> --end--</p>
<p><b>36120c</b></p>	<p>--va: <b>plehalt3</b> --fn: <b>36120c</b></p> <p>--vb: Lernhaltigkeit: Qualifikationsanforderung 1 --fr:</p> <p><b>if (h_pakt = 1)</b> <b>[NCS]</b> Meine Tätigkeit im Praktikum setzt umfangreiche Kenntnisse und eine hohe Qualifikation voraus.</p> <p><b>if (h_pakt &lt;&gt; 1)</b> <b>[NCS]</b> Meine Tätigkeit im Praktikum setzte umfangreiche Kenntnisse und eine hohe Qualifikation voraus.</p> <p>--in: &lt;&lt;Frage bei Bedarf wiederholen: Wie stark trifft/traf das auf Ihr Praktikum zu? Antwortvorgaben bei Bedarf wiederholen.&gt;&gt;</p> <p>--we:</p> <p>1: trifft gar nicht zu 2: trifft eher nicht zu 3: teils/teils 4: trifft eher zu 5: trifft völlig zu <b>BUTTONS: verweigert (-97), weiß nicht (-98)</b></p> <p>--af: <b>goto 36120d</b> --end--</p>
<p><b>36120d</b></p>	<p>--va: <b>plehalt4</b> --fn: <b>36120d</b></p> <p>--vb: Lernhaltigkeit: Autonomie 1 --fr:</p> <p><b>if (h_pakt = 1)</b> <b>[NCS]</b> Meine Praktikumsstätigkeit erlaubt es, eine Menge eigener Entscheidungen zu treffen.</p> <p><b>if (h_pakt &lt;&gt; 1)</b> <b>[NCS]</b> Meine Praktikumsstätigkeit erlaubte es, eine Menge eigener Entscheidungen zu treffen.</p> <p>--in: &lt;&lt;Frage bei Bedarf wiederholen: Wie stark trifft/traf das auf Ihr Praktikum zu? Antwortvorgaben bei Bedarf wiederholen.&gt;&gt;</p> <p>--we:</p> <p>1: trifft gar nicht zu 2: trifft eher nicht zu 3: teils/teils 4: trifft eher zu 5: trifft völlig zu <b>BUTTONS: verweigert (-97), weiß nicht (-98)</b></p>

	<p>--af: <b>goto 36120e</b> --end--</p>
<b>36120e</b>	<p>--va: <b>plehalt5</b> --fn: <b>36120e</b></p> <p>--vb: Lernhaltigkeit: Qualifikationspotenzial --fr:</p> <p><b>if (h_pakt = 1)</b> <b>[NCS]</b> Ich kann bei meinem Praktikum immer wieder Neues dazulernen.</p> <p><b>if (h_pakt &lt;&gt; 1)</b> <b>[NCS]</b> Ich konnte bei meinem Praktikum immer wieder Neues dazulernen.</p> <p>--in: &lt;&lt;Frage bei Bedarf wiederholen: Wie stark trifft/traf das auf Ihr Praktikum zu? Antwortvorgaben bei Bedarf wiederholen.&gt;&gt;</p> <p>--we:</p> <p>1: trifft gar nicht zu 2: trifft eher nicht zu 3: teils/teils 4: trifft eher zu 5: trifft völlig zu <b>BUTTONS: verweigert (-97), weiß nicht (-98)</b></p> <p>--af: <b>goto 36120f</b> --end--</p>
<b>36120f</b>	<p>--va: <b>plehalt6</b> --fn: <b>36120f</b></p> <p>--vb: Lernhaltigkeit: Ganzheitlichkeit 2 --fr:</p> <p><b>if (h_pakt = 1)</b> <b>[NCS]</b> Ich sehe, was mit dem Ergebnis meiner Tätigkeit im Praktikum nachher passiert.</p> <p><b>if (h_pakt &lt;&gt; 1)</b> <b>[NCS]</b> Ich sah, was mit dem Ergebnis meiner Tätigkeit im Praktikum nachher passierte.</p> <p>--in: &lt;&lt;Frage bei Bedarf wiederholen: Wie stark trifft/traf das auf Ihr Praktikum zu? Antwortvorgaben bei Bedarf wiederholen.&gt;&gt;</p> <p>--we:</p> <p>1: trifft gar nicht zu 2: trifft eher nicht zu 3: teils/teils 4: trifft eher zu 5: trifft völlig zu <b>BUTTONS: verweigert (-97), weiß nicht (-98)</b></p> <p>--af: <b>goto 36120g</b></p>

	--end--
<b>36120g</b>	<p>--va: <b>plehalt7</b> --fn: <b>36120g</b></p> <p>--vb: Lernhaltigkeit: Aufgabenvielfalt 2 --fr:</p> <p><b>if (h_pakt = 1)</b> <b>[NCS]</b> Bei meinem Praktikum muss ich immer das Gleiche tun.</p> <p><b>if (h_pakt &lt;&gt; 1)</b> <b>[NCS]</b> Bei meinem Praktikum musste ich immer das Gleiche tun.</p> <p>--in: &lt;&lt;Frage bei Bedarf wiederholen: Wie stark trifft/traf das auf Ihr Praktikum zu? Antwortvorgaben bei Bedarf wiederholen.&gt;&gt;</p> <p>--we:</p> <p>1: trifft gar nicht zu 2: trifft eher nicht zu 3: teils/teils 4: trifft eher zu 5: trifft völlig zu <b>BUTTONS: verweigert (-97), weiß nicht (-98)</b></p> <p>--af: <b>goto 36120h</b> --end--</p>
<b>36120h</b>	<p>--va: <b>plehalt8</b> --fn: <b>36120h</b></p> <p>--vb: Lernhaltigkeit: Qualifikationsanforderung 2 --fr:</p> <p><b>if (h_pakt = 1)</b> <b>[NCS]</b> Die Tätigkeiten in meinem Praktikum verlangen von mir eine Vielzahl verschiedener Fähigkeiten.</p> <p><b>if (h_pakt &lt;&gt; 1)</b> <b>[NCS]</b> Die Tätigkeiten in meinem Praktikum verlangten von mir eine Vielzahl verschiedener Fähigkeiten.</p> <p>--in: &lt;&lt;Frage bei Bedarf wiederholen: Wie stark trifft/traf das auf Ihr Praktikum zu? Antwortvorgaben bei Bedarf wiederholen.&gt;&gt;</p> <p>--we:</p> <p>1: trifft gar nicht zu 2: trifft eher nicht zu 3: teils/teils 4: trifft eher zu 5: trifft völlig zu <b>BUTTONS: verweigert (-97), weiß nicht (-98)</b></p> <p>--af: <b>goto 36120i</b></p>



	<p>--end--</p>
<b>36120i</b>	<p>--va: <b>plehalt9</b> --fn: <b>36120i</b></p> <p>--vb: Lernhaltigkeit: Autonomie 2 --fr:</p> <p><b>if (h_pakt = 1)</b> <b>[NCS]</b> Ich habe bei meinem Praktikum die Möglichkeit, persönliche Initiative und persönliches Urteil einzubringen.</p> <p><b>if (h_pakt &lt;&gt; 1)</b> <b>[NCS]</b> Ich hatte bei meinem Praktikum die Möglichkeit, eigene Initiative und persönliches Urteil einzubringen.</p> <p>--in: &lt;&lt;Frage bei Bedarf wiederholen: Wie stark trifft/traf das auf Ihr Praktikum zu? Antwortvorgaben bei Bedarf wiederholen.&gt;&gt;</p> <p>--we: 1: trifft gar nicht zu 2: trifft eher nicht zu 3: teils/teils 4: trifft eher zu 5: trifft völlig zu <b>BUTTONS: verweigert (-97), weiß nicht (-98)</b></p> <p>--af: <b>goto 36120j</b> --end--</p>
<b>36120j</b>	<p>--va: <b>plehalt10</b> --fn: <b>36120j</b></p> <p>--vb: Lernhaltigkeit: Ganzheitlichkeit 3 --fr:</p> <p><b>if (h_pakt = 1)</b> <b>[NCS]</b> In meinem Praktikum habe ich die Möglichkeit, eine angefangene Arbeit zu Ende zu führen.</p> <p><b>if (h_pakt &lt;&gt; 1)</b> <b>[NCS]</b> In meinem Praktikum hatte ich die Möglichkeit, eine angefangene Arbeit zu Ende zu führen.</p> <p>--in: &lt;&lt;Frage bei Bedarf wiederholen: Wie stark trifft/traf das auf Ihr Praktikum zu? Antwortvorgaben bei Bedarf wiederholen.&gt;&gt;</p> <p>--we: 1: trifft gar nicht zu 2: trifft eher nicht zu 3: teils/teils 4: trifft eher zu 5: trifft völlig zu <b>BUTTONS: verweigert (-97), weiß nicht (-98)</b></p>

	<p>--af: goto 36120k --end--</p>
36120k	<p>--va: plehalt11 --fn: 36120k</p> <p>--vb: Lernhaltigkeit: Aufgabenvielfalt 3 --fr:</p> <p><b>if (h_pakt = 1)</b> <b>[NCS]</b> Meine Tätigkeit während des Praktikums ist abwechslungsreich.</p> <p><b>if (h_pakt &lt;&gt; 1)</b> <b>[NCS]</b> Meine Tätigkeit während des Praktikums war abwechslungsreich.</p> <p>--in: &lt;&lt;Frage bei Bedarf wiederholen: Wie stark trifft/traf das auf Ihr Praktikum zu? Antwortvorgaben bei Bedarf wiederholen.&gt;&gt;</p> <p>--we:</p> <p>1: trifft gar nicht zu 2: trifft eher nicht zu 3: teils/teils 4: trifft eher zu 5: trifft völlig zu <b>BUTTONS: verweigert (-97), weiß nicht (-98)</b></p> <p>--af: goto 36120l --end--</p>
36120l	<p>--va: plehalt12 --fn: 36120l</p> <p>--vb: Lernhaltigkeit: Qualifikationsanforderung 3 --fr:</p> <p><b>if (h_pakt = 1)</b> <b>[NCS]</b> In meinem Praktikum habe ich anspruchsvolle Aufgaben.</p> <p><b>if (h_pakt &lt;&gt; 1)</b> <b>[NCS]</b> In meinem Praktikum hatte ich anspruchsvolle Aufgaben.</p> <p>--in: &lt;&lt;Frage bei Bedarf wiederholen: Wie stark trifft/traf das auf Ihr Praktikum zu? Antwortvorgaben bei Bedarf wiederholen.&gt;&gt;</p> <p>--we:</p> <p>1: trifft gar nicht zu 2: trifft eher nicht zu 3: teils/teils 4: trifft eher zu 5: trifft völlig zu <b>BUTTONS: verweigert (-97), weiß nicht (-98)</b></p>

	<p>--af: <b>goto 36120m</b> --end--</p>
<b>36120m</b>	<p>--va: <b>plehalt13</b> --fn: <b>36120m</b></p> <p>--vb: Lernhaltigkeit: Autonomie 3 --fr:</p> <p><b>if (h_pakt = 1)</b> <b>[NCS]</b> Im Praktikum ist genau vorgeschrieben, wie ich meine Arbeit machen muss.</p> <p><b>if (h_pakt &lt;&gt; 1)</b> <b>[NCS]</b> Im Praktikum war genau vorgeschrieben, wie ich meine Arbeit machen muss.</p> <p>--in: &lt;&lt;Frage bei Bedarf wiederholen: Wie stark trifft/traf das auf Ihr Praktikum zu? Antwortvorgaben bei Bedarf wiederholen.&gt;&gt;</p> <p>--we:</p> <p>1: trifft gar nicht zu 2: trifft eher nicht zu 3: teils/teils 4: trifft eher zu 5: trifft völlig zu <b>BUTTONS: verweigert (-97), weiß nicht (-98)</b></p> <p>--af: <b>goto 36120n</b> --end--</p>
<b>36120n</b>	<p>--va: <b>plehalt14</b> --fn: <b>36120n</b></p> <p>--vb: Support: Betreuung --fr:</p> <p><b>if (h_pakt = 1)</b> <b>[NCS]</b> Die Betreuung durch die Einrichtung, in der ich das Praktikum absolviere, ist sehr gut.</p> <p><b>if (h_pakt &lt;&gt; 1)</b> <b>[NCS]</b> Die Betreuung durch die Einrichtung, in der ich das Praktikum absolvierte, war sehr gut.</p> <p>--in: &lt;&lt;Frage bei Bedarf wiederholen: Wie stark trifft/traf das auf Ihr Praktikum zu? Antwortvorgaben bei Bedarf wiederholen.&gt;&gt;</p> <p>--we:</p> <p>1: trifft gar nicht zu 2: trifft eher nicht zu 3: teils/teils 4: trifft eher zu 5: trifft völlig zu <b>BUTTONS: verweigert (-97), weiß nicht (-98)</b></p> <p>--af: <b>goto 36121</b></p>

	--end--
<b>36121</b>	<p>--va: <b>pintro12</b> --fn: <b>36121</b></p> <p>--vb: weitere Praktika --fr:</p> <p><b>if (36103 = 3 &amp; ALL(36104 = 2) &amp; (h_studu2 = 1 OR h_studakt &lt;&gt; 1))</b> Entschuldigung, dann haben wir diese Information im letzten Interview versehentlich falsch aufgenommen. Haben Sie denn seit &lt;20101P3(intmPRE / intjPRE)&gt; irgendwann einmal ein Praktikum absolviert, das Sie im Studium begonnen haben?</p> <p><b>if (36103 = 3 &amp; ALL(36104 = 2) &amp; (h_studu2 &lt;&gt; 1 &amp; h_studakt = 1))</b> Entschuldigung, dann haben wir diese Information im letzten Interview versehentlich falsch aufgenommen. Haben Sie denn seit &lt;20101P3(intmPRE / intjPRE)&gt; irgendwann einmal ein Praktikum absolviert?</p> <p><b>if ((36103 = 2 OR (36103 = 3 &amp; ANY(36104 = 1))) &amp; (h_studu2 = 1 OR h_studakt &lt;&gt; 1))</b> Haben Sie seit &lt;20101P3(intmPRE / intjPRE)&gt; noch einmal ein Praktikum absolviert, das Sie im Studium begonnen haben?</p> <p><b>if ((36103 = 2 OR (36103 = 3 &amp; ANY(36104 = 1))) &amp; (h_studu2 &lt;&gt; 1 &amp; h_studakt = 1))</b> Haben Sie seit &lt;20101P3(intmPRE / intjPRE)&gt; noch einmal ein Praktikum absolviert?</p> <p>--in: &lt;&lt;Nicht gemeint sind Laborpraktika, Demonstrations- und Experimentalpraktika o. Ä., die vorwiegend in natur- und ingenieurwissenschaftlichen Studiengängen vorkommen und als Lehrveranstaltungen im Studium angeboten werden.&gt;&gt;</p> <p><b>if (h_studu2 = 1 OR h_studakt &lt;&gt; 1)</b> &lt;&lt;ACHTUNG! Hier werden nur Praktika aufgenommen, die im Studium begonnen wurden. Hat jemand sein Studium abgebrochen oder unterbrochen, werden Praktikumsepisoden, die nach dem Studienabbruch beginnen, nicht hier, sondern nachher im Erwerbsmodul abgefragt.&gt;&gt;</p> <p>--we: 1: ja 2: nein <b>BUTTONS: verweigert (-97), weiß nicht (-98)</b></p> <p>--af: <b>goto 36121Z</b> --end--</p>

36121Z	<pre>--va: [ZS] zpr3 --fn: 36121Z  --vb: Zeitstempel 3 Praktikum --fr: [ZS] Zeitstempel 3 Praktikum (für jede Episode)  --af: <b>if (36121 = 1 OR 36106 &lt; 36101a) goto 36105Z</b> <b>if (36121 = 2, -97, -98) goto 36122Z</b> --end--</pre>
	<pre>--st: <b>Ende der Praktikumepisodenschleife</b> --end--</pre>
36122Z	<pre>--va: [ZS] zpr4 --fn: 36122Z  --vb: Zeitstempel 4 Praktikum --fr: [ZS] Zeitstempel 4 Praktikum  --af: <b>goto 36200Z (Modul E7W3_B59_36PR_out)</b> --end--</pre>

	<p>--st: <b>ET - Erwerbstätigkeiten</b>  <b>E7W3 Haupterhebung Panelbefragung (B59)</b>  <b>Integrationsentwurf</b></p> <p><b>Grundlage: B49 Großpilot</b></p> <p><b>Version 1.03</b>  <b>Stand: 26.02.2013</b></p> <p>--end--</p>
26100Z	<p>--va: [ZS] zet1  --fn: 26100Z</p> <p>--vb: Zeitstempel 1 Erwerbstätigkeit  --fr: [ZS] Zeitstempel 1 Erwerbstätigkeit</p> <p>--af: goto 26101</p> <p>--ef:  <b>Modul E678P_25WD_out: h_etappe = 6, 8</b>  <b>Modul E7W3_B59_36PR_out: h_etappe = 7</b></p> <p>--end--</p>
	<p>--va: [HILF] h_etappe</p> <p>--vb: Etappennummer  --fr: [HILF] Etappennummer</p> <p>--we:  6: Etappe 6  7: Etappe 7  8: Etappe 8</p> <p>--end--</p>
	<p>--va: [HILF] h_u18</p> <p>--vb: unter 18  --fr: [HILF] unter 18</p> <p>--we:  1: unter 18 Jahre  0: 18 Jahre und älter</p> <p>--end--</p>

	<p>--va: <b>[HILF] h_studakt</b></p> <p>--vb: Studium zum Befragungszeitpunkt --fr: [HILF] Studium zum Befragungszeitpunkt</p> <p>--we: 1: Studium zum Befragungszeitpunkt (keine Unterbrechung) 0: kein Studium zum Befragungszeitpunkt (unter- oder abgebrochen bzw. kein Studium) --end--</p>
	<p>--va: <b>[HILF] h_studinsg</b></p> <p>--vb: Studium seit letztem Interview --fr: [HILF] studiert aktuell bzw. hat seit dem letzten Interview studiert</p> <p>--we: 1: Studium seit dem letzten Befragungszeitpunkt 0: kein Studium seit dem letzten Befragungszeitpunkt --end--</p>
<b>26101</b>	<p>--va: <b>caseid</b> --fn: <b>26101</b></p> <p>--vb: Personenummer --fr: [AUTO] Personenummer</p> <p>--ac: <b>autoif (20101a) h_etappe = 20101a</b> <b>autoif (20102(intm/intj) – 20106(gebm/gebj) &lt; 216) h_u18 = 1</b> <b>autoif (20102(intm/intj) – 20106(gebm/gebj) &gt;= 216) h_u18 = 0</b></p> <p>--af: <b>goto 26101P1</b> --end--</p>
<b>26101P1</b>	<p>--va: <b>einvezuspPRE</b> --fn: <b>26101P1</b></p> <p>--vb: Preload Einverständnis Zuspiegelung Sozialversicherungsdaten (26400) --fr: [AUTO] Preload Einverständnis Zuspiegelung Sozialversicherungsdaten</p> <p>--we: 1: ja 2: nein</p> <p>--ac: <b>autoif (26101P1 = 1) 26400 = 1</b></p> <p>--af: <b>goto 26101a</b> --end--</p>
<b>26101a</b>	<p>--va: <b>etauf_n</b></p>

	<pre>--fn: 26101a  --vb: Anzahl der ET-Aufsetzepisoden --fr: [AUTO] Anzahl der ET-Aufsetzepisoden  --we: [OFFEN]: _ _  --af: <b>if (26101a &gt; 0) goto 26107Z</b> <b>if (26101a = 0) goto 26105</b> --end--</pre>
<p><b>26105</b></p>	<pre>--va: etintro2 --fn: 26105  --vb: Erwerbstätigkeiten --fr: <b>if (h_etappe = 7, 8)</b> Nun kommen wir zu Ihrer Erwerbsgeschichte. Im Folgenden möchte ich alle beruflichen Tätigkeiten, die Sie seit &lt;20101P3(intmPRE / intjPRE)&gt; ausgeübt haben, mit Ihnen durchgehen. Waren Sie seit &lt;20101P3(intmPRE / intjPRE)&gt; irgendwann einmal erwerbstätig?  <b>if (h_etappe = 6)</b> Nun kommen wir zu Ihrer Erwerbstätigkeit. Haben Sie seit &lt;20101P3(intmPRE / intjPRE)&gt; eine berufliche Tätigkeit ausgeübt? Denken Sie bitte auch an Beschäftigungen, die Sie !!parallell! zu einer Ausbildung oder einer anderen Beschäftigung ausgeübt haben.  --in: <b>if (h_etappe = 6, 8)</b> &lt;&lt;Nicht gemeint sind berufliche Ausbildungen, berufsvorbereitende Maßnahmen, Ferienjobs und Schüler- oder Studentenpraktika.&gt;&gt;  <b>if (h_etappe = 7)</b> &lt;&lt; Nicht gemeint sind berufliche Ausbildungen, berufsvorbereitende Maßnahmen, Studentenpraktika oder Ferienjobs. Hier sollen auch studentische Erwerbstätigkeiten inklusive Tätigkeiten als studentische Hilfskraft, Tutor/in oder Werkstudent/in aufgenommen werden.&gt;&gt;  --we: 1: ja 2: nein <b>BUTTONS: verweigert (-97), weiß nicht (-98)</b>  --af: <b>if (26105 = 1) goto 26107Z</b> <b>if (26105 = 2, -97, -98) goto 26106</b> --end--</pre>
<p><b>26106</b></p>	<pre>--va: etintro3</pre>



	<p>--fn: <b>26106</b></p> <p>--vb: Erwerbstätigkeiten mit Ausbildungscharakter</p> <p>--fr:</p> <p><b>if (h_u18 = 0 &amp; h_etalpe = 6, 8)</b>  Unter einer Beschäftigung verstehen wir auch</p> <ul style="list-style-type: none"> <li>• ein Praktikum,</li> <li>• ein Volontariat,</li> <li>• ein Referendariat bzw. Vikariat,</li> <li>• ein Traineeprogramm,</li> <li>• ein Anerkennungsjaar,</li> <li>• ein pharmazeutisches Praktikum,</li> </ul> <p>Sind Sie seit &lt;<b>20101P3(intmPRE / intjPRE)</b>&gt; einer solchen Beschäftigung nachgegangen?</p> <p><b>if (h_u18 = 1 &amp; h_etalpe = 6, 8)</b>  Unter einer Beschäftigung verstehen wir auch</p> <ul style="list-style-type: none"> <li>• ein Praktikum,</li> <li>• ein Volontariat,</li> <li>• ein Traineeprogramm,</li> <li>• ein Anerkennungsjaar.</li> </ul> <p>Sind Sie seit &lt;<b>20101P3(intmPRE / intjPRE)</b>&gt; einer solchen Beschäftigung nachgegangen?</p> <p><b>if (h_etalpe = 7)</b>  Unter einer Beschäftigung verstehen wir auch</p> <ul style="list-style-type: none"> <li>• eine Beschäftigung als studentische Hilfskraft, Tutor/in oder Werkstudent/in</li> <li>• ein Praktikum, sofern es nicht während des Studiums absolviert wurde,</li> <li>• ein Volontariat,</li> <li>• ein Referendariat bzw. Vikariat,</li> <li>• ein Traineeprogramm,</li> <li>• ein Anerkennungsjaar,</li> <li>• ein pharmazeutisches Praktikum.</li> </ul> <p>Sind Sie seit &lt;<b>20101P3(intmPRE / intjPRE)</b>&gt; einer solchen Beschäftigung nachgegangen?</p> <p>--in: &lt;&lt;Nicht gemeint sind-Schüler- oder Studentenpraktika.&gt;&gt;</p> <p>--we:</p> <p>1: ja  2: nein</p> <p><b>BUTTONS: verweigert (-97), weiß nicht (-98)</b></p> <p>--af:</p> <p><b>if (26106 = 1) goto 26107Z</b>  <b>if (26106 = 2, -97, -98) goto 26107</b>  --end--</p>
<b>26107</b>	<p>--va: <b>etintro4</b></p> <p>--fn: <b>26107</b></p>

	<pre> --vb: Nebentätigkeiten --fr: <b>if (h_etappe = 8)</b> Gab bzw. gibt es neben den Beschäftigungen, die Sie mir bereits genannt haben, bezahlte Nebentätigkeiten, die Sie seit &lt;20101P3(intmPRE / intjPRE)&gt; ausgeübt haben? Damit meinen wir !!keine!! Ferienjobs, sondern Minijobs, geringfügige Beschäftigungen und nebenberufliche oder mithelfende Tätigkeiten.  <b>if (h_etappe = 6, 7)</b> Gab bzw. gibt es neben den Beschäftigungen, die Sie mir bereits genannt haben, bezahlte Nebentätigkeiten, die Sie seit &lt;20101P3(intmPRE / intjPRE)&gt; ausgeübt haben? Damit meinen wir Ferienjobs, Minijobs, geringfügige Beschäftigungen und nebenberufliche oder mithelfende Tätigkeiten.  --in: <b>if (h_etappe = 8)</b> &lt;&lt;Nicht gemeint sind Ferienjobs und Schüler- oder Studentenpraktika.&gt;&gt;  <b>if (h_etappe = 6)</b> &lt;&lt;Nicht gemeint sind Schüler- oder Studentenpraktika.&gt;&gt;  <b>if (h_etappe = 7)</b> &lt;&lt;Nicht gemeint sind Schüler- und Studentenpraktika. Ferienjobs während der vorlesungsfreien Zeit sollen aber einbezogen werden.  --we: 1: ja 2: nein <b>BUTTONS: verweigert (-97), weiß nicht (-98)</b>  --af: <b>if (26107 = 1) goto 26107Z</b> <b>if ((26107 = 2, -97, -98) &amp; (26101P1 = 1 OR (26101P1 &lt;&gt; 1 &amp; h_u18 = 1))) goto 26401Z</b> <b>if ((26107 = 2, -97, -98) &amp; 26101P1 &lt;&gt; 1 &amp; h_u18 = 0) goto 26400</b> --end-- </pre>
	<pre> --st: <b>BEGINN der Erwerbstätigkeitsepisodenschleife</b> --end-- </pre>
26107Z	<pre> --va: [ZS] zet1b --fn: 26107Z  --vb: Zeitstempel 1b Erwerbstätigkeit --fr: [ZS] Zeitstempel 1b Erwerbstätigkeit (für jede Episode)  --af: <b>goto 26108</b>  --ef: <b>Modul E789P_30X; 30300 = 1</b> --end-- </pre>

	<p>--va: <b>[HILF] h_etepi</b></p> <p>--vb: Herkunft Episode --fr: [HILF] Herkunft Episode</p> <p>--we: 1: ET allgemein 2: Ausbildungs-ET 3: Neben-ET 4: im X-Modul ergänzt 6: Aufsetzepisode mit Fortschreibung 7: Aufsetzepisode ohne Fortschreibung --end--</p>
	<p>--va: <b>[HILF] h_akt</b></p> <p>--vb: Hilfsvariable aktuelle Erwerbstätigkeit --fr: [HILF] Hilfsvariable aktuelle Erwerbstätigkeit</p> <p>--we: 1: aktuelle Erwerbstätigkeit 2: abgeschlossene Erwerbstätigkeit --end--</p>
	<p>--va: <b>[HILF] h_etty</b></p> <p>--vb: Beschäftigtentyp --fr: [HILF] Beschäftigtentyp</p> <p>--we: 1: Arbeiter / Angestellte / Beamte / Soldaten / nicht zuordenbar 2: Zeit- / Saisonarbeiter 3: 2. Arbeitsmarkt / Ausbildungstätigkeiten 4: Selbständige / Mithelfende / Freie Mitarbeiter / Freiberufler 13: an- oder ungelernete Tätigkeit / studentische Aushilfstätigkeit 14: studentischer Nachhilfeunterricht / Hausaufgabenbetreuung --end--</p>
	<p>--va: <b>[HILF] h_etauto</b></p> <p>--vb: Automatisch generiert Episode --fr: [HILF] Automatisch generiert Episode</p> <p>--we: 0: nicht automatisch generiert 1: in Vorepisode automatisch generiert --end--</p>
	<p>--va: <b>[HILF] h_dauertan</b></p>

	<p>--vb: Episode dauert an --fr: [HILF] Episode dauert an</p> <p>--we: 1: Episode dauert an 2: Episode endet zum Interviewmonat 3: Episode endet vor Interviewmonat 4: Episodenende = Missing --end--</p>
	<p>--va: <b>[HILF] h_kursaktiv</b></p> <p>--vb: Kurserfassung Modul und Aktivität --fr: [HILF] Kurserfassung Modul und Aktivität</p> <p>--we: 260: dieser Tätigkeit 261: dieses Volontariats 262: dieses Traineeprogrammes 263: dieses Anerkennungsjahres 264: dieses pharmazeutischen Praktikums 266: dieses Praktikums 267: dieser ABM-Stelle 268: dieses Ein-Euro-Jobs/dieser Arbeitsgelegenheit 269: dieses Referendariat --end--</p>
	<p>--va: <b>[HILF] h_kursherk</b></p> <p>--vb: Kurserfassung Episodenummer im Herkunftsmodul --fr: [HILF] Kurserfassung Episodenummer im Herkunftsmodul --end--</p>
	<p>--va: <b>[HILF] h_kursstart</b></p> <p>--vb: Kurserfassung Startdatum Episode --fr: [HILF] Kurserfassung Startdatum Episode</p> <p>--we: von Monat ____ Jahr ____ --end--</p>
	<p>--va: <b>[HILF] h_kursende</b></p> <p>--vb: Kurserfassung Enddatum Episode --fr: [HILF] Kurserfassung Enddatum Episode</p> <p>--we: bis Monat ____ Jahr ____ --end--</p>

	<p>--va: <b>[HILF] h_kursdauertan</b></p> <p>--vb: Kurserfassung Episode dauert an --fr: [HILF] Kurserfassung Episode dauert an</p> <p>--we: 1: ja 2: nein -97: verweigert -98: weiß nicht --end--</p>
<b>26108</b>	<p>--va: <b>etnr</b> --fn: <b>26108</b></p> <p>--vb: Nummer der Erwerbsepisode --fr: [AUTO] Nummer der Erwerbsepisode</p> <p>--af: <b>goto 26103</b> --end--</p>

<b>26103</b>	<pre> --va: etmod --fn: 26103  --vb: Episodenmodus --fr: [AUTO] Episodenmodus  --we: 2: neu aufgenommene Episode im Panel 3: aufgesetzte Episode im Panel 4: im X-Modul ergänzt  --ac: <b>autoif (30300 &lt;&gt; 1 &amp; 26101a &lt; 26108) 26103 = 2</b> <b>autoif (30300 &lt;&gt; 1 &amp; 26101a &gt;= 26108) 26103 = 3</b> <b>autoif (30300 = 1) 26103 = 4</b>  <b>autoif (26103 = 2 &amp; 26108 = 1 &amp; 26105 = 1) h_etepi = 1</b> <b>autoif (26103 = 2 &amp; 26108 = 1 &amp; 26106 = 1) h_etepi = 2</b> <b>autoif (26103 = 2 &amp; 26108 = 1 &amp; 26107 = 1) h_etepi = 3</b> <b>autoif (26103 = 2 &amp; 26108 &gt; 1 &amp; 26216a(n-1) = 1) h_etepi = 1</b> <b>autoif (26103 = 2 &amp; 26108 &gt; 1 &amp; 26216b(n-1) = 1) h_etepi = 2</b> <b>autoif (26103 = 2 &amp; 26108 &gt; 1 &amp; 26216c(n-1) = 1) h_etepi = 3</b> <b>autoif (26103 = 3) h_etepi = 6</b> <b>autoif (26103 = 4) h_etepi = 4</b>  <b>autoif (26108 = 1 OR (h_etepi = 2, 3, 4)) h_etauto = 0</b> <b>autoif (26108 &gt; 1 &amp; h_etepi = 1 &amp; 26183a(n-1) &lt;&gt; 2) h_etauto = 0</b> <b>autoif (26108 &gt; 1 &amp; h_etepi = 1 &amp; 26183a(n-1) = 2) h_etauto = 1</b>  <b>autoif (h_etauto = 1) 26122 = 26123(n-1)</b> <b>autoif (h_etauto = 1) 26160 = 26160(n-1)</b> <b>autoif (h_etauto = 1) 26161 = 26161(n-1)</b> <b>autoif (h_etauto = 1) 26162 = 26162(n-1)</b> <b>autoif (h_etauto = 1) 26163 = 26163(n-1)</b> <b>autoif (h_etauto = 1) 26164 = 26164(n-1)</b> <b>autoif (h_etauto = 1) 26166 = 26166(n-1)</b> <b>autoif (h_etauto = 1) 26167 = 26167(n-1)</b> <b>autoif (h_etauto = 1) 26168 = 26168(n-1)</b> <b>autoif (h_etauto = 1) 26169 = 26169(n-1)</b>  <b>autoif (h_etauto = 6 &amp; h_etepi = 2) 26118 = 9</b>  --af: <b>if (26103 = 2, 4) &amp; ((h_etauto = 6, 8) OR (h_etauto = 7 &amp; h_studinsg = 0)) goto 26109</b> <b>if (26103 = 2, 4) &amp; (h_etauto = 7 &amp; h_studinsg = 1) goto 26108a</b> <b>if (26103 = 3) goto 26103P1</b> --end-- </pre>
--------------	---

<b>26103P1</b>	<p>--va: <b>etnr1PRE</b>  --fn: <b>26103P1</b></p> <p>--vb: Preload ET-Episodenummer bei !!Ersterfassung!! dieser Episode (26108 / 26103P1)  --fr: [AUTO] Preload ET-Episodenummer bei !!Ersterfassung!! dieser Episode</p> <p>--af: <b>goto 26103P2</b>  --end--</p>
<b>26103P2</b>	<p>--va: <b>etwe1PRE</b>  --fn: <b>26103P2</b></p> <p>--vb: Preload Studiennummer bei !!Ersterfassung!! dieser Episode (20101b / 26103P2)  --fr: [AUTO] Preload Studiennummer bei !!Ersterfassung!! dieser Episode</p> <p>--af: <b>goto 26103P3</b>  --end--</p>
<b>26103P3</b>	<p>--va: <b>etnrPRE</b>  --fn: <b>26103P3</b></p> <p>--vb: Preload ET-Episodenummer dieser Episode (26108)  --fr: [AUTO] Preload ET-Episodenummer dieser Episode in der letzten Befragungswelle</p> <p>--af: <b>goto 26103P4</b>  --end--</p>
<b>26103P4</b>	<p>--va: <b>etwePRE</b>  --fn: <b>26103P4</b></p> <p>--vb: Preload Studiennummer der letzten Befragung (20101b)  --fr: [AUTO] Preload Studiennummer der letzten Befragung</p> <p>--af: <b>goto 26103P5</b>  --end--</p>

<b>26103P5</b>	<pre> --va: <b>ettybPRE</b> --fn: <b>26103P5</b>  --vb: Preload Beschäftigentyp (26121a) --fr: [AUTO] Preload Beschäftigentyp  --we: 1: Arbeiter / Angestellte / Beamte / Soldaten / nicht zuordenbar 2: Zeit- / Saisonarbeiter 3: 2. Arbeitsmarkt / Ausbildungstätigkeiten 4: Selbständige / Mithelfende / Freie Mitarbeiter / Freiberufler 13: an- oder ungelernete Tätigkeit / studentische Aushilfstätigkeit 14: studentischer Nachhilfeunterricht / Hausaufgabenbetreuung  --ac: <b>autoif (26103P5) h_etty = 26103P5</b> <b>autoif (26103P5) 26121a = 26103P5</b>  --af: <b>goto 26103P6</b> --end-- </pre>
<b>26103P6</b>	<pre> --va: <b>etbsPRE</b> --fn: <b>26103P6</b>  --vb: Preload Berufliche Stellung (26111) --fr: [AUTO] Preload Berufliche Stellung  --we: 1: Arbeiter/in 2: Angestellte/r, auch Angestellte/r des öffentlichen Dienstes 3: Beamter, auch Richter, außer Soldaten 4: Zeit-/Berufssoldat/in 5: Selbständige/r 6: Mithelfende/r Familienangehörige/r 7: Freie/r Mitarbeiter/in 8: Erwerbstätigkeit zur Vorbereitung auf einen Beruf, z. B. Praktikum, Volontariat, Referendariat, studentische Hilfskraft -97: verweigert -98: weiß nicht  --ac: <b>autoif (26103P16 = 3) 26103P6 = .</b> <b>autoif (26103P6) 26111 = 26103P6</b>  --af: <b>goto 26103P7</b> --end-- </pre>



<p><b>26103P7</b></p>	<p>--va: <b>etausPRE</b>  --fn: <b>26103P7</b></p> <p>--vb: Preload Art der Ausbildungsbeschäftigung (26118)  --fr: [AUTO] Preload Art der Ausbildungsbeschäftigung</p> <p>--we:  1: Volontariat  2: Referendariat bzw. Vikariat  3: Traineeprogramm  4: Anerkennungsjahr  5: pharmazeutisches Praktikum  7: Stelle als studentische Hilfskraft bzw. Tutor/in an einer Hochschule oder einem Forschungsinstitut  8: Stelle als studentische Hilfskraft/Werkstudent/in in einer Firma  9: (anderes) Praktikum  -97: verweigert  -98: weiß nicht</p> <p>--ac: <b>autoif (26103P7) 26118 = 26103P7</b></p> <p>--af: <b>goto 26103P8</b>  --end--</p>
<p><b>26103P8</b></p>	<p>--va: <b>etbaPRE</b>  --fn: <b>26103P8</b></p> <p>--vb: Preload Beschäftigung im 2. Arbeitsmarkt (26119)  --fr: [AUTO] Preload Beschäftigung im 2. Arbeitsmarkt</p> <p>--we:  1: ABM-Stelle  2: Ein-Euro-Job bzw. Arbeitsgelegenheit  3: nichts davon  -97: verweigert  -98: weiß nicht</p> <p>--ac:  <b>autoif (26103P16 = 3) 26103P8 = .</b>  <b>autoif (26103P8) 26119 = 26103P8</b></p> <p>--af: <b>goto 26103P9</b>  --end--</p>

<p><b>26103P9</b></p>	<pre>--va: etzeitPRE --fn: 26103P9  --vb: Preload Zeitarbeit (26120) --fr: [AUTO] Preload Zeitarbeit  --we: 1: ja 2: nein -97: verweigert -98: weiß nicht  --ac: <b>autoif (26103P16 = 3) 26103P9 = .</b> <b>autoif (26103P9) 26120 = 26103P9</b>  --af: goto 26103P10 --end--</pre>
<p><b>26103P10</b></p>	<pre>--va: etsaisPRE --fn: 26103P10  --vb: Preload Saisonarbeit (26121) --fr: [AUTO] Preload Saisonarbeit  --we: 1: ja 2: nein -97: verweigert -98: weiß nicht  --ac: <b>autoif (26103P16 = 3) 26103P10 = .</b> <b>autoif (26103P10) 26121 = 26103P10</b>  --af: goto 26103P11 --end--</pre>
<p><b>26103P11</b></p>	<pre>--va: etberufPRE --fn: 26103P11  --vb: Preload Berufsbezeichnung (26109) --fr: [AUTO] Preload Berufsbezeichnung  --we: OFFEN: _____ -97: verweigert -98: weiß nicht  --ac:</pre>

	<p><b>autoif (26103P11) 26109 = 26103P11</b>  <b>autoif (26103P11 = . &amp; 26103P5 = 1 &amp; 26103P6 = 1) 26109 = "Arbeiter/in"</b>  <b>autoif (26103P11 = . &amp; 26103P5 = 1 &amp; 26103P6 = 2) 26109 = "Angestellte/r"</b>  <b>autoif (26103P11 = . &amp; 26103P5 = 1 &amp; 26103P6 = 1) 26103P11 = "Arbeiter/in"</b>  <b>autoif (26103P11 = . &amp; 26103P5 = 1 &amp; 26103P6 = 2) 26103P11 = "Angestellte/r"</b></p> <p>--af: <b>goto 26103P12</b>  --end--</p>
<b>26103P12</b>	<p>--va: <b>etfristPRE</b>  --fn: <b>26103P12</b></p> <p>--vb: Preload Befristung (26179)  --fr: [AUTO] Preload Befristung</p> <p>--we:  1: befristet  2: unbefristet  -97: verweigert  -98: weiß nicht</p> <p>--ac: <b>autoif (26103P12) 26179 = 26103P12</b></p> <p>--af: <b>goto 26103P13</b>  --end--</p>
<b>26103P13</b>	<p>--va: <b>etentPRE</b>  --fn: <b>26103P13</b></p> <p>--vb: Preload Entfristung (26180)  --fr: [AUTO] Preload Entfristung</p> <p>--we:  1: ja  2: nein  -97: verweigert  -98: weiß nicht</p> <p>--ac: <b>autoif (26103P13) 26180 = 26103P13</b></p> <p>--af: <b>goto 26103P14</b>  --end--</p>

<b>26103P14</b>	<p>--va: <b>etstdatPRE (etstmPRE / etstjPRE)</b>  --fn: <b>26103P14</b></p> <p>--vb: Preload Startdatum (-monat/-jahr) ET-Episode (26122)  --fr: [AUTO] Preload Startdatum (-monat/-jahr) ET-Episode</p> <p>--we:  Monat __ Jahr ____</p> <p>--ac: <b>autoif (26103P14) 26122 = 26103P14</b></p> <p>--af: <b>goto 26103P15</b>  --end--</p>
<b>26103P15</b>	<p>--va: <b>etazvPRE</b>  --fn: <b>26103P15</b></p> <p>--vb: Preload vertragliche/reale Arbeitszeit Beginn der Tätigkeit (26126)  --fr: [AUTO] Preload vertragliche/reale Arbeitszeit Beginn der Tätigkeit</p> <p>--we:  OFFEN: __ __ __ Stunden pro Woche  94: mehr als 90 Stunden pro Woche  95: keine festgelegte Arbeitszeit  -97: verweigert  -98: weiß nicht</p> <p>--ac: <b>autoif (26103P15) 26126 = 26103P15</b></p> <p>--af: <b>goto 26103P16</b>  --end--</p>
<b>26103P16</b>	<p>--va: <b>setartPRE</b>  --fn: <b>26103P16</b></p> <p>--vb: Preload Art studentische Erwerbstätigkeit (Etappe 7, 26108a)  --fr: [AUTO] Preload Art der studentischen Erwerbstätigkeit (Etappe 7)</p> <p>--we:  1: Stelle als studentische Hilfskraft/Werkstudent/in in einer Firma/einem Betrieb  2: Stelle als studentische Hilfskraft bzw. Tutor/in an einer Hochschule oder einem Forschungsinstitut  3: an- oder ungelernte Tätigkeit, Aushilfstätigkeit  4: Nachhilfeunterricht, Hausaufgabenbetreuung  5: qualifizierte, nicht-selbständige Tätigkeit  6: freiberufliche Tätigkeit, freie Mitarbeit, Honorartätigkeit  7: selbständige Tätigkeit im eigenen Unternehmen  8: eine andere Art von Tätigkeit  -97: verweigert  -98: weiß nicht</p>

	<pre> --ac: <b>autoif (26103P16 = 1 to 8, -97, -98) 26108a = 1</b> <b>autoif (26103P16 &lt;&gt; 1 to 8, -97, -98) 26108a = 2</b> <b>autoif (26103P16) 26108b = 26103P16</b> <b>autoif (26103P16 = 1) 26103P7 = 8</b> <b>autoif (26103P16 = 2) 26103P7 = 7</b> <b>autoif (26103P16 = 5, 8) 26103P5 = 1</b> <b>autoif (26103P16 = 7) 26103P6 = 5</b> <b>autoif (26103P16 = 1, 2) 26103P6 = 8</b> <b>autoif (26103P16 = 1, 2) 26103P5 = 3</b>  --af: <b>goto 26103P17</b> --end-- </pre>
<b>26103P17</b>	<pre> --va: <b>setnr1PRE</b> --fn: <b>26103P17</b>  --vb: Preload SET-Episodenummer bei !!Ersterfassung!! dieser Episode (E7, W1: 37509) --fr: [AUTO] Preload SET-Episodenummer bei !!Ersterfassung!! dieser Episode  --af: <b>goto 26103P18</b> --end-- </pre>
<b>26103P18</b>	<pre> --va: <b>setnrPRE</b> --fn: <b>26103P18</b>  --vb: Preload SET-Episodenummer dieser Episode (E7, W1: 37509) --fr: [AUTO] Preload SET-Episodenummer dieser Episode in der letzten Befragungswelle  --af: <b>goto 26104</b> --end-- </pre>
<b>26104</b>	<pre> --va: <b>etintro1</b> --fn: <b>26104</b>  --vb: Episodenfortschreibung --fr: <b>if (26108 = 1 &amp; (26103P5 = 1 OR (26103P7 = -97, -98)))</b> Nun kommen wir zu Ihrer Erwerbsgeschichte. In unserem letzten Interview im &lt;20101P3(intmPRE / intjPRE)&gt; haben wir notiert, dass Sie zu diesem Zeitpunkt als &lt;26103P11&gt; tätig waren/gearbeitet haben.  <b>if (26108 = 1 &amp; 26103P9 = 1)</b> Nun kommen wir zu Ihrer Erwerbsgeschichte. In unserem letzten Interview im &lt;20101P3(intmPRE / intjPRE)&gt; haben wir notiert, dass Sie zu diesem Zeitpunkt als Zeitarbeiter/in gearbeitet haben.  <b>if (26108 = 1 &amp; 26103P10 = 1)</b> </pre>

Nun kommen wir zu Ihrer Erwerbsgeschichte. In unserem letzten Interview im **<20101P3(intmPRE / intjPRE)>** haben wir notiert, dass Sie zu diesem Zeitpunkt als Saisonarbeiter/in gearbeitet haben.

**if (26108 = 1 & 26103P8 = 1)**

Nun kommen wir zu Ihrer Erwerbsgeschichte. In unserem letzten Interview im **<20101P3(intmPRE / intjPRE)>** haben wir notiert, dass Sie zu diesem Zeitpunkt eine ABM-Stelle hatten.

**if (26108 = 1 & 26103P8 = 2)**

Nun kommen wir zu Ihrer Erwerbsgeschichte. In unserem letzten Interview im **<20101P3(intmPRE / intjPRE)>** haben wir notiert, dass Sie zu diesem Zeitpunkt einen Ein-Euro-Job (Arbeitsgelegenheit) hatten.

**if (26108 = 1 & (26103P6 = 5 OR 26103P16 = 7) & 26103P11 <> .)**

Nun kommen wir zu Ihrer Erwerbsgeschichte. In unserem letzten Interview im **<20101P3(intmPRE / intjPRE)>** haben wir notiert, dass Sie zu diesem Zeitpunkt als **<26103P11>** selbständig gearbeitet haben.

**if (26108 = 1 & (26103P6 = 5 OR 26103P16 = 7) & 26103P11 = .)**

Nun kommen wir zu Ihrer Erwerbsgeschichte. In unserem letzten Interview im **<20101P3(intmPRE / intjPRE)>** haben wir notiert, dass Sie zu diesem Zeitpunkt eine selbständige Tätigkeit ausgeübt haben.

**if (26108 = 1 & 26103P6 = 6)**

Nun kommen wir zu Ihrer Erwerbsgeschichte. In unserem letzten Interview im **<20101P3(intmPRE / intjPRE)>** haben wir notiert, dass Sie zu diesem Zeitpunkt als mithelfende/r Familienangehörige/r gearbeitet haben.

**if (26108 = 1 & 26103P6 = 7 & 26103P16 <> 6 & 26103P11 <> .)**

Nun kommen wir zu Ihrer Erwerbsgeschichte. In unserem letzten Interview im **<20101P3(intmPRE / intjPRE)>** haben wir notiert, dass Sie zu diesem Zeitpunkt als freie/r Mitarbeiter/in als **<26103P11>** tätig waren.

**if (26108 = 1 & 26103P6 = 7 & 26103P16 <> 6 & 26103P11 = .)**

Nun kommen wir zu Ihrer Erwerbsgeschichte. In unserem letzten Interview im **<20101P3(intmPRE / intjPRE)>** haben wir notiert, dass Sie zu diesem Zeitpunkt als freie/r Mitarbeiter/in tätig waren.

**if (26108 = 1 & 26103P7 = 1)**

Nun kommen wir zu Ihrer Erwerbsgeschichte. In unserem letzten Interview im **<20101P3(intmPRE / intjPRE)>** haben wir notiert, dass Sie zu diesem Zeitpunkt ein Volontariat gemacht haben.

**if (26108 = 1 & 26103P7 = 2)**

Nun kommen wir zu Ihrer Erwerbsgeschichte. In unserem letzten Interview im **<20101P3(intmPRE / intjPRE)>** haben wir notiert, dass Sie zu diesem Zeitpunkt ein Referendariat bzw. Vikariat gemacht haben.

**if (26108 = 1 & 26103P7 = 3)**

Nun kommen wir zu Ihrer Erwerbsgeschichte. In unserem letzten Interview im **<20101P3(intmPRE / intjPRE)>** haben wir notiert, dass Sie zu diesem Zeitpunkt ein Traineeprogramm gemacht haben.

**if (26108 = 1 & 26103P7 = 4)**

Nun kommen wir zu Ihrer Erwerbsgeschichte. In unserem letzten Interview im **<20101P3(intmPRE / intjPRE)>** haben wir notiert, dass Sie zu diesem Zeitpunkt ein Anerkennungsjahr gemacht haben.

**if (26108 = 1 & 26103P7 = 5)**

Nun kommen wir zu Ihrer Erwerbsgeschichte. In unserem letzten Interview im **<20101P3(intmPRE / intjPRE)>** haben wir notiert, dass Sie zu diesem Zeitpunkt ein pharmazeutisches Praktikum gemacht haben.

**if (26108 = 1 & (26103P7 = 7, 8) & (h\_etalpe = 6, 8))**

Nun kommen wir zu Ihrer Erwerbsgeschichte. In unserem letzten Interview im **<20101P3(intmPRE / intjPRE)>** haben wir notiert, dass Sie zu diesem Zeitpunkt als studentische Hilfskraft gearbeitet haben.

**if (26108 = 1 & 26103P7 = 7 & h\_etalpe = 7)**

Nun kommen wir zu Ihrer Erwerbsgeschichte. In unserem letzten Interview im **<20101P3(intmPRE / intjPRE)>** haben wir notiert, dass Sie zu diesem Zeitpunkt als studentische Hilfskraft bzw. Tutor/in an einer Hochschule oder an einem Forschungsinstitut gearbeitet haben.

**if (26108 = 1 & 26103P7 = 8 & h\_etalpe = 7)**

Nun kommen wir zu Ihrer Erwerbsgeschichte. In unserem letzten Interview im **<20101P3(intmPRE / intjPRE)>** haben wir notiert, dass Sie zu diesem Zeitpunkt als studentische Hilfskraft/Werkstudent/in in einer Firma gearbeitet haben.

**if (26108 = 1 & 26103P16 = 3 & h\_etalpe = 7)**

Nun kommen wir zu Ihrer Erwerbsgeschichte. In unserem letzten Interview im **<20101P3(intmPRE / intjPRE)>** haben wir notiert, dass Sie zu diesem Zeitpunkt eine an- oder ungelernete Tätigkeit bzw. Aushilftätigkeit als **<26103P11>** hatten.

**if (26108 = 1 & 26103P16 = 4 & h\_etalpe = 7)**

Nun kommen wir zu Ihrer Erwerbsgeschichte. In unserem letzten Interview im **<20101P3(intmPRE / intjPRE)>** haben wir notiert, dass Sie zu diesem Zeitpunkt Nachhilfeunterricht gegeben oder Hausaufgabenbetreuung gemacht haben.

**if (26108 = 1 & 26103P7 = 9)**

Nun kommen wir zu Ihrer Erwerbsgeschichte. In unserem letzten Interview im **<20101P3(intmPRE / intjPRE)>** haben wir notiert, dass Sie zu diesem Zeitpunkt ein Praktikum gemacht haben.

**if (26108 = 1 & 26103P16 = 6)**

Nun kommen wir zu Ihrer Erwerbsgeschichte. In unserem letzten Interview im **<20101P3(intmPRE / intjPRE)>** haben wir notiert, dass Sie zu diesem Zeitpunkt freiberuflich bzw. als freie/r Mitarbeiter/in tätig waren als **<26103P11>**.

**if (26108 > 1 & (26103P5 = 1 OR (26103P7 = -97, -98)))**

Darüber hinaus haben wir in unserem letzten Interview im **<20101P3(intmPRE / intjPRE)>** notiert, dass Sie zu diesem Zeitpunkt als **<26103P11>** gearbeitet haben.

**if (26108 > 1 & 26103P9 = 1)**

Darüber hinaus haben wir in unserem letzten Interview im **<20101P3(intmPRE /**

<p><b>intjPRE)&gt;</b> notiert, dass Sie zu diesem Zeitpunkt als Zeitarbeiter/in gearbeitet haben.</p> <p><b>if (26108 &gt; 1 &amp; 26103P10 = 1)</b> Darüber hinaus haben wir in unserem letzten Interview im <b>&lt;20101P3(intmPRE / intjPRE)&gt;</b> notiert, dass Sie zu diesem Zeitpunkt als Saisonarbeiter/in gearbeitet haben.</p> <p><b>if (26108 &gt; 1 &amp; 26103P8 = 1)</b> Darüber hinaus haben wir in unserem letzten Interview im <b>&lt;20101P3(intmPRE / intjPRE)&gt;</b> notiert, dass Sie zu diesem Zeitpunkt eine ABM-Stelle hatten.</p> <p><b>if (26108 &gt; 1 &amp; 26103P8 = 2)</b> Darüber hinaus haben wir in unserem letzten Interview im <b>&lt;20101P3(intmPRE / intjPRE)&gt;</b> notiert, dass Sie zu diesem Zeitpunkt einen Ein-Euro-Job (Arbeitsgelegenheit) hatten.</p> <p><b>if (26108 &gt; 1 &amp; (26103P6 = 5 OR 26103P16 = 7) &amp; 26103P11 &lt;&gt; .)</b> Darüber hinaus haben wir in unserem letzten Interview im <b>&lt;20101P3(intmPRE / intjPRE)&gt;</b> notiert, dass Sie zu diesem Zeitpunkt als <b>&lt;26103P11&gt;</b> selbständig gearbeitet haben.</p> <p><b>if (26108 &gt; 1 &amp; (26103P6 = 5 OR 26103P16 = 7) &amp; 26103P11 = .)</b> Darüber hinaus haben wir in unserem letzten Interview im <b>&lt;20101P3(intmPRE / intjPRE)&gt;</b> notiert, dass Sie zu diesem Zeitpunkt eine selbständige Tätigkeit ausgeübt haben.</p> <p><b>if (26108 &gt; 1 &amp; 26103P6 = 6)</b> Darüber hinaus haben wir in unserem letzten Interview im <b>&lt;20101P3(intmPRE / intjPRE)&gt;</b> notiert, dass Sie zu diesem Zeitpunkt als mithelfende/r Familienangehörige/r gearbeitet haben.</p> <p><b>if (26108 &gt; 1 &amp; 26103P6 = 7 &amp; 26103P16 &lt;&gt; 6)</b> Darüber hinaus haben wir in unserem letzten Interview im <b>&lt;20101P3(intmPRE / intjPRE)&gt;</b> notiert, dass Sie zu diesem Zeitpunkt als freie/r Mitarbeiter/in tätig waren.</p> <p><b>if (26108 &gt; 1 &amp; 26103P7 = 1)</b> Darüber hinaus haben wir in unserem letzten Interview im <b>&lt;20101P3(intmPRE / intjPRE)&gt;</b> notiert, dass Sie zu diesem Zeitpunkt ein Volontariat gemacht haben.</p> <p><b>if (26108 &gt; 1 &amp; 26103P7 = 2)</b> Darüber hinaus haben wir in unserem letzten Interview im <b>&lt;20101P3(intmPRE / intjPRE)&gt;</b> notiert, dass Sie zu diesem Zeitpunkt ein Referendariat bzw. Vikariat gemacht haben.</p> <p><b>if (26108 &gt; 1 &amp; 26103P7 = 3)</b> Darüber hinaus haben wir in unserem letzten Interview im <b>&lt;20101P3(intmPRE / intjPRE)&gt;</b> notiert, dass Sie zu diesem Zeitpunkt ein Traineeprogramm gemacht haben.</p> <p><b>if (26108 &gt; 1 &amp; 26103P7 = 4)</b> Darüber hinaus haben wir in unserem letzten Interview im <b>&lt;20101P3(intmPRE / intjPRE)&gt;</b> notiert, dass Sie zu diesem Zeitpunkt ein Anerkennungsjahr gemacht haben.</p> <p><b>if (26108 &gt; 1 &amp; 26103P7 = 5)</b> Darüber hinaus haben wir in unserem letzten Interview im <b>&lt;20101P3(intmPRE /</b></p>
---



**intjPRE)**> notiert, dass Sie zu diesem Zeitpunkt ein pharmazeutisches Praktikum gemacht haben.

**if (26108 > 1 & (26103P7 = 7, 8) & (h\_etappe = 6, 8))**

Darüber hinaus haben wir in unserem letzten Interview im **<20101P3(intmPRE / intjPRE)**> notiert, dass Sie zu diesem Zeitpunkt als studentische Hilfskraft gearbeitet haben.

**if (26108 > 1 & 26103P7 = 7 & h\_etappe = 7)**

Darüber hinaus haben wir in unserem letzten Interview im **<20101P3(intmPRE / intjPRE)**> notiert, dass Sie zu diesem Zeitpunkt als studentische Hilfskraft bzw. Tutor/in an einer Hochschule oder an einem Forschungsinstitut gearbeitet haben.

**if (26108 > 1 & 26103P7 = 8 & h\_etappe = 7)**

Darüber hinaus haben wir in unserem letzten Interview im **<20101P3(intmPRE / intjPRE)**> notiert, dass Sie zu diesem Zeitpunkt als studentische Hilfskraft/Werkstudent/in in einer Firma gearbeitet haben.

**if (26108 > 1 & 26103P16 = 3 & h\_etappe = 7)**

Darüber hinaus haben wir in unserem letzten Interview im **<20101P3(intmPRE / intjPRE)**> notiert, dass Sie zu diesem Zeitpunkt eine an- oder ungelernte Tätigkeit bzw. Aushilfstätigkeit als **<26103P11>** hatten.

**if (26108 > 1 & 26103P16 = 4 & h\_etappe = 7)**

Darüber hinaus haben wir in unserem letzten Interview im **<20101P3(intmPRE / intjPRE)**> notiert, dass Sie zu diesem Zeitpunkt Nachhilfeunterricht gegeben oder Hausaufgabenbetreuung gemacht haben.

**if (26108 > 1 & 26103P7 = 9)**

Darüber hinaus haben wir in unserem letzten Interview im **<20101P3(intmPRE / intjPRE)**> notiert, dass Sie zu diesem Zeitpunkt ein Praktikum gemacht haben.

**if (26108 > 1 & 26103P16 = 6 & 26103P11 <> .)**

Darüber hinaus haben wir in unserem letzten Interview im **<20101P3(intmPRE / intjPRE)**> notiert, dass Sie zu diesem Zeitpunkt freiberuflich bzw. als freie/r Mitarbeiter/in tätig waren als **<26103P11>**.

**if (26108 > 1 & 26103P16 = 6 & 26103P11 = .)**

Darüber hinaus haben wir in unserem letzten Interview im **<20101P3(intmPRE / intjPRE)**> notiert, dass Sie zu diesem Zeitpunkt freiberuflich bzw. als freie/r Mitarbeiter/in tätig waren.

--we:

1: Zielperson widerspricht NICHT

2: Zielperson widerspricht

--ac:

**autoif (26104 = 2) h\_etepi = 7**

**autoif (26104 = 2) 26123 = 20101P3(intmPRE / intjPRE)**

**autoif (26104 = 2) h\_dauertan = 3**

--af:

**if (26104 = 1 & (26103P6 = 1 to 4, -97, -98)) goto 26116**

	<pre> if (26104 = 1 &amp; (26103P6 = 5, 7, 8)) &amp; (h_etappe = 6, 8) goto 26123 if (26104 = 1 &amp; ((26103P6 = 5, 6, 7, 8) OR (26103P16 = 3, 4, 6, 7, 8))) &amp; (h_etappe = 7) goto 26123 if (26104 = 1 &amp; (26103P6 &lt;&gt; 1 to 8, -97, -98)) goto 26123 if (26104 = 2) goto 26216Z --end-- </pre>
26108a	<pre> --va: etzuord --fn: 26108a  --vb: studentische oder andere Erwerbstätigkeit --fr: <b>if ((h_etepi = 1, 2, 3) &amp; 26108 = 1)</b> Beginnen wir mit der ersten Beschäftigung, die Sie seit &lt;20101P3(intmPRE / intjPRE)&gt; ausgeübt haben. Handelt es sich bei der ersten Tätigkeit, die Sie seitdem aufgenommen haben, um eine Erwerbstätigkeit, die Sie im Studium begonnen haben?  <b>if (h_etepi = 4 OR 26108 &gt; 1)</b> Handelt es sich hierbei um eine Erwerbstätigkeit, die Sie im Studium begonnen haben?  --in: &lt;&lt;Auch Erwerbstätigkeiten, die während der vorlesungsfreien Zeit begonnen werden, sind studentische Erwerbstätigkeiten. Erwerbstätigkeiten, die während einer Studienunterbrechung (z. B. Urlaubssemester) oder nach Beendigung des Studiums begonnen werden, sind keine studentischen Erwerbstätigkeiten.&gt;&gt;  --we: 1: ja 2: nein <b>BUTTONS: verweigert (-97), weiß nicht (-98)</b>  --af: <b>if (26108a = 1 &amp; h_etepi &lt;&gt; 2) goto 26108b</b> <b>if ((26108a = 1 &amp; h_etepi = 2) OR (26108a = 2, -97, -98)) goto 26109</b> --end-- </pre>
26108b	<pre> --va: setart --fn: 26108b  --vb: Art der studentischen Erwerbstätigkeit --fr: Sagen Sie mir bitte, um welche Art von Tätigkeit es sich dabei handelt.  --in: &lt;&lt;Antwortvorgaben bitte vorlesen. Mit Tätigkeiten als !!studentische Hilfskraft/Werkstudent/in in einer Firma!! (Code 1) sind keine studentischen Aushilfstätigkeiten in Betrieben aller Art gemeint. Die Tätigkeiten dieser Kategorie sind besonders durch ihre Studienfachnähe gekennzeichnet, vermitteln oft fachnahe praktische Kenntnisse und treten besonders häufig bei Studierenden der Ingenieurwissenschaften auf.  Mit !!an- oder ungelernten Tätigkeiten, Aushilfstätigkeiten!! (Code 3) sind Tätigkeiten gemeint, die sich oft auch als Aushilfstätigkeiten beschreiben lassen und keine (umfangreiche) Ausbildung voraussetzen. Typische Beispiele sind: Aushilfen in Fabriken, Büros, Gastronomie oder Einzelhandel, (Messe)Promotion/Flyer verteilen, Babysitting, </pre>

	<p>etc.</p> <p>Im Gegensatz zur an- oder ungelernten Tätigkeit setzt eine !!qualifizierte, nicht-selbständige Tätigkeit!! (Code 5) eine gewisse Ausbildung voraus. Dies kann z. B. eine Tätigkeit in einem vor dem Studium erlernten Beruf sein (sofern sie während des Studiums aufgenommen wurde).</p> <p>!!Freiberufliche Tätigkeit, freie Mitarbeit!! (Code 6) lässt sich auch als Honorartätigkeit bezeichnen. Typische Bereiche sind Tätigkeiten in der Kunst- und Kulturbranche, Beratungstätigkeiten/Coaching, freier Journalismus. Besondere Kennzeichen dieser Tätigkeiten sind die Bezahlung mit Honoraren und die Anstellung über Werkverträge (also keine festen, abhängigen Beschäftigungen). Ein Werkvertrag beinhaltet eine klare Aufgabenbeschreibung und die Höhe des vereinbarten Honorars.</p> <p>Unter !!selbständigen Tätigkeiten im eigenen Unternehmen!! (Code 7) sind alle selbständigen Tätigkeiten zu erfassen, unabhängig davon, ob es sich um Ein-Mann/Frau-Unternehmen oder um Selbständige mit eigenen Angestellten handelt. Selbständige Tätigkeiten sind in Abgrenzung zu abhängigen Beschäftigungen zu sehen.</p> <p>Code 8 (!!eine andere Art von Tätigkeit!!) bitte nur in Ausnahmefällen wählen, wenn sich die genannte Tätigkeit überhaupt nicht in die anderen Kategorien einordnen lässt.&gt;&gt;</p> <p>--we:</p> <p>1: Stelle als studentische Hilfskraft/Werkstudent/in in einer Firma/einem Betrieb  2: Stelle als studentische Hilfskraft bzw. Tutor/in an einer Hochschule oder einem Forschungsinstitut  4: Nachhilfeunterricht, Hausaufgabenbetreuung  3: an- oder ungelernte Tätigkeit, Aushilfstätigkeit  5: qualifizierte, nicht-selbständige Tätigkeit  6: freiberufliche Tätigkeit, freie Mitarbeit, Honorartätigkeit  7: selbständige Tätigkeit im eigenen Unternehmen  8: eine andere Art von Tätigkeit  <b>BUTTONS: verweigert (-97), weiß nicht (-98)</b></p> <p>--ac:</p> <p><b>autoif (26108b = 1) 26118 = 8</b>  <b>autoif (26108b = 2) 26118 = 7</b>  <b>autoif (26108b = 1, 2) 26111 = 8</b></p> <p>--af:</p> <p><b>if (26108b = 1, 2, 4) goto 26121a</b>  <b>if (26108b = 3, 5, 6, 7, 8) goto 26109</b>  <b>if (26108b = -97, -98) goto 26111</b>  --end--</p>
26109	<p>--va: <b>etberuf</b></p> <p>--fn: <b>26109</b></p> <p>--vb: Berufsbezeichnung</p> <p>--fr:</p> <p><b>if ((h_etepi = 1, 2, 3) &amp; 26108 = 1 &amp; ((h_etappe = 6, 8) OR (h_etappe = 7 &amp; h_studinsg = 0)))</b></p> <p>Beginnen wir mit der ersten Beschäftigung, die Sie seit <b>&lt;20101P3(intmPRE / intjPRE)&gt;</b></p>

	<p>ausgeübt haben. Sagen Sie mir bitte, welche berufliche Tätigkeit Sie da ausgeübt haben!</p> <p><b>if (h_etepi = 4 OR 26108 &gt; 1 OR (h_etappe = 7 &amp; h_studinsg = 1))</b> Sagen Sie mir bitte, welche berufliche Tätigkeit Sie da ausgeübt haben!</p> <p>--in: &lt;&lt;Genaue Berufsbezeichnung bzw. Tätigkeit nachfragen. Bitte z.B. nicht „Mechaniker“, sondern „Fein- oder Kfz-Mechaniker“; nicht „Lehrer“, sondern „Gymnasiallehrer für Geschichte“. Falls es sich um Zeitarbeit handelt, nach der überwiegenden beruflichen Tätigkeit bei der gleichen Zeitarbeitsfirma fragen!&gt;&gt;</p> <p>--we: OFFEN: _____</p> <p><b>BUTTONS: verweigert (-97), weiß nicht (-98)</b></p> <p>--ac: <b>autoif (h_etepi = 2) 26111 = 8</b></p> <p>--af: <b>if (26109 &lt;&gt; -97, -98) goto 26110</b> <b>if ((26109 = -97, -98) &amp; h_etappe = 7, 8 &amp; h_etepi = 2) goto 26118</b> <b>if ((26109 = -97, -98) &amp; h_etappe = 6 &amp; h_etepi = 2) goto 26121a</b> <b>if ((26109 = -97, -98) &amp; (h_etepi = 1, 3, 4) &amp; ((h_etappe = 6, 8) OR (h_etappe = 7 &amp; 26108b = 5, 8))) goto 26111</b> <b>if ((26109 = -97, -98) &amp; h_etappe = 7 &amp; 26108b = 3, 6, 7) goto 26121a</b> --end--</p>
26110	<p>--va: <b>etberuf2</b> --fn: <b>26110</b></p> <p>--vb: Berufsbezeichnung 2. Nennung --fr: Können Sie mir diese berufliche Tätigkeit noch konkreter benennen? Hat das, was Sie gemacht haben bzw. machen, noch eine genauere Bezeichnung?</p> <p>--we: OFFEN: _____</p> <p><b>BUTTONS: verweigert (-97), weiß nicht (-98)</b></p> <p>--af: <b>if (h_etappe = 7, 8 &amp; h_etepi = 2) goto 26118</b> <b>if (h_etappe = 6 &amp; h_etepi = 2) goto 26121a</b> <b>if (h_etepi = 1, 3, 4 &amp; ((h_etappe = 6, 8) OR (h_etappe = 7 &amp; (26108b = 5, 8))) goto 26111</b> <b>if ((h_etepi = 1, 3, 4) &amp; h_etappe = 7 &amp; ((26108a = 2, -97, -98) OR h_studinsg = 0)) goto 26111</b> <b>if ((h_etepi = 1, 3, 4) &amp; h_etappe = 7 &amp; (26108b = 3, 6, 7)) goto 26121a</b> --end--</p>

<p><b>26111</b></p>	<pre> --va: etbs --fn: 26111  --vb: Berufliche Stellung --fr: Welche berufliche Stellung hatten bzw. haben Sie da?  --in: &lt;&lt;Vorgaben vorlesen. Zeit- und Berufssoldaten sind zwar Beamte, sollen aber trotzdem in Kategorie 4 eingeordnet werden. Bei Zeitarbeit bzw. Saisonarbeit nach der überwiegenden beruflichen Stellung beim gleichen Arbeitgeber fragen! Bei Tätigkeiten im Ausland: Welche berufliche Stellung entspricht dieser Tätigkeit in Deutschland ungefähr?  Bei Code 8 sind !!keine!! studentischen Praktika gemeint.&gt;&gt;  --we: 1: Arbeiter/in 2: Angestellte/r, auch Angestellte/r des öffentlichen Dienstes 3: Beamtin/Beamter, auch Richter/in 4: Zeit-/Berufssoldat/in <b>if (h_etauto = 0) &amp; (h_etappe = 6, 8) 5: Selbständige/r</b> <b>if (h_etauto = 0) &amp; (26108b &lt;&gt; 5) &amp; (h_etappe = 7) 5: Selbständige/r</b> <b>if (h_etauto = 0) 6: Mithelfende/r Familienangehörige/r</b> <b>if (h_etauto = 0) 7: Freie/r Mitarbeiter/in</b> <b>if (h_etappe = 6, 8) 8: Erwerbstätigkeit zur Vorbereitung auf einen Beruf, z.B. Praktikum,</b> <b>Volontariat, Referendariat, studentische Hilfskraft</b> <b>if (h_etappe = 7) 8: studentische Hilfskraft, Erwerbstätigkeit zur Vorbereitung auf einen</b> <b>Beruf, z. B. Praktikum, Volontariat, Referendariat</b> <b>BUTTONS: verweigert (-97), weiß nicht (-98)</b>  --af: <b>if (26111 = 1 to 4) goto 26112</b> <b>if (26111 = 5 &amp; (26108b &lt;&gt; 8, -97, -98)) goto 26113</b> <b>if (26111 = 5 &amp; (26108b = 8, -97, -98)) goto 26121a</b> <b>if (26111 = 6, 7) goto 26121a</b> <b>if (26111 = -97, -98 &amp; (26108b &lt;&gt; 8, -97, -98)) goto 26116</b> <b>if (26111 = -97, -98 &amp; (26108b = 8, -97, -98)) goto 26121a</b> <b>if (26111 = 8) goto 26118</b> --end-- </pre>
<p><b>26112</b></p>	<pre> --va: etdbbs --fn: 26112  --vb: genaue berufliche Stellung --fr: <b>if (26111 = 1)</b> Welche berufliche Stellung hatten bzw. haben Sie da genau?  <b>if (26111 = 2)</b> Um welche Art von Tätigkeit handelte bzw. handelt es sich dabei genau?  <b>if (26111 = 3)</b> </pre>

	<p>In welcher Laufbahngruppe waren bzw. sind Sie da genau?</p> <p><b>if (26111 = 4)</b> In welchem Rang waren bzw. sind Sie Zeit- oder Berufssoldat/in?</p> <p>--in: &lt;&lt;Vorgaben vorlesen. Bei Tätigkeiten im Ausland: Welche berufliche Stellung entspricht dieser Tätigkeit in Deutschland ungefähr?&gt;&gt;</p> <p>--we:</p> <p><b>if (26111 = 1) 10:</b> ungelernte/r Arbeiter/in  <b>if (26111 = 1) 11:</b> angelernte/r Arbeiter/in, Teilfacharbeiter/in  <b>if (26111 = 1) 12:</b> Facharbeiter/in, Geselle/Gesellin  <b>if (26111 = 1) 13:</b> Vorarbeiter/in, Kolonnenführer/in, Brigadier/in  <b>if (26111 = 1) 14:</b> Meister/in, Polier/in</p> <p><b>if (26111 = 2) 20:</b> einfache Tätigkeit, z. B. Verkäufer/in  <b>if (26111 = 2) 21:</b> qualifizierte Tätigkeit, z. B. Sachbearbeiter/in, technische/r Zeichner/in  <b>if (26111 = 2) 22:</b> hoch qualifizierte Tätigkeit oder Leitungsfunktion, z. B. Ingenieur/in, wissenschaftliche/r Mitarbeiter/in, Abteilungsleiter/in  <b>if (26111 = 2) 23:</b> Tätigkeit mit umfassenden Führungsaufgaben, z. B. Direktor/in, Geschäftsführer/in, Mitglied des Vorstandes  <b>if (26111 = 2) 24:</b> Industrie- oder Werkmeister/in</p> <p><b>if (26111 = 3) 30:</b> im einfachen Dienst bis einschl. Oberamtsmeister/in  <b>if (26111 = 3) 31:</b> im mittleren Dienst, von Assistent/in bis einschl. Hauptsekretär/in bzw. Amtsinspektor/in  <b>if (26111 = 3) 32:</b> im gehobenen Dienst, von Inspektor/in bis einschl. Oberamtsrat/-rätin sowie Grund-, Haupt- oder Realschullehrer/in  <b>if (26111 = 3) 33:</b> im höheren Dienst, einschließlich Richter/in, z. B. Lehrer/in ab Studienrat/-rätin, Regierungsdirektor/in</p> <p><b>if (26111 = 4) 40:</b> Mannschaftsdienstgrad  <b>if (26111 = 4) 41:</b> Unteroffizier, z. B. Stabsunteroffizier, Feldwebel, Oberfeldwebel  <b>if (26111 = 4) 42:</b> einfache Offizier bis einschließlich Hauptmann  <b>if (26111 = 4) 43:</b> Stabsoffizier ab Major sowie General oder Admiral</p> <p><b>BUTTONS: verweigert (-97), weiß nicht (-98)</b></p> <p>--af:</p> <p><b>if (26112 &lt;&gt; 23 &amp; (28108b = 5 OR 28108a = 2)) goto 26116</b>  <b>if (26112 &lt;&gt; 23 &amp; (26108b = 8, -97, -98)) goto 26121a</b>  <b>if (26112 = 23) goto 26117</b></p> <p>--end--</p>
--	---

<p><b>26116</b></p>	<pre>--va: etleit1 --fn: 26116  --vb: Leitungsposition --fr: Waren bzw. sind Sie bei Ihrer Tätigkeit in einer leitenden Position tätig?  --we: 1: ja 2: nein <b>BUTTONS: verweigert (-97), weiß nicht (-98)</b>  --af: <b>if (26116 = 1) goto 26117</b> <b>if ((26116 = 2, -97, -98) &amp; (26111 = 1, 2, -97, -98) &amp; h_etauto = 0 &amp; (h_etepi = 1, 3, 4) &amp;</b> <b>(26108b &lt;&gt; 5) goto 26119</b> <b>if ((26116 = 2, -97, -98) &amp; (26111 = 1, 2, -97, -98) &amp; h_etauto = 0 &amp; (h_etepi = 1, 3, 4) &amp;</b> <b>(26108b = 5) goto 26120</b> <b>if ((26116 = 2, -97, -98) &amp; (26111 = 3, 4) &amp; h_etauto = 0 &amp; (h_etepi = 1, 3, 4)) goto</b> <b>26121a</b> <b>if ((26116 = 2, -97, -98) &amp; h_etauto = 1 &amp; (h_etepi = 1, 3, 4)) goto 26121a</b> <b>if ((26116 = 2, -97, -98) &amp; h_etepi = 6) goto 26123</b> --end--</pre>
<p><b>26117</b></p>	<pre>--va: etleit2 --fn: 26117  --vb: Leitungsposition: Anzahl Mitarbeiter --fr: Wie viele Mitarbeiter waren bzw. sind Ihnen unterstellt?  --in: &lt;&lt;Unterstellt bedeutet, dass Sie für diese Personen die Führungsverantwortung haben.&gt;&gt;  --we: 0: 0 Mitarbeiter 1: 1-2 Mitarbeiter 2: 3-9 Mitarbeiter 3: 10 und mehr Mitarbeiter <b>BUTTONS: verweigert (-97), weiß nicht (-98)</b>  --af: <b>if ((26111 = 1, 2, -97, -98) &amp; h_etauto = 0 &amp; (h_etepi = 1, 3, 4) &amp; (26108b &lt;&gt; 5, 8)) goto</b> <b>26119</b> <b>if ((26111 = 1, 2, -97, -98) &amp; h_etauto = 0 &amp; (h_etepi = 1, 3, 4) &amp; (26108b = 5, 8)) goto</b> <b>26120</b> <b>if ((26111 = 3, 4) &amp; h_etauto = 0 &amp; (h_etepi = 1, 3, 4)) goto 26121a</b> <b>if (h_etauto = 1 &amp; (h_etepi = 1, 3, 4)) goto 26121a</b> <b>if (h_etepi = 6) goto 26123</b> --end--</pre>

<p><b>26119</b></p>	<pre>--va: etba --fn: 26119  --vb: Beschäftigung im 2. Arbeitsmarkt --fr: War das eine ABM-Stelle, ein Ein-Euro-Job (bzw. eine Arbeitsgelegenheit) oder nichts davon?  --in: <b>If (h_etalpe = 7)</b>  &lt;&lt;„Bei Unklarheit: ABM-Stellen sind von der Bundesagentur für Arbeit bezuschusste Tätigkeiten, mit denen Arbeitssuchenden bei der Wiedereingliederung in eine Beschäftigung geholfen oder ein geringes Einkommen gesichert wird.  Unter einem Ein-Euro-Job bzw. einer Arbeitsgelegenheit wird eine sozialversicherungsfreie Beschäftigung mit Mehraufwandsentschädigung verstanden, die Arbeitssuchenden als Zuschuss zum Arbeitslosengeld II gewährt wird.&gt;&gt;  --we: 1: ABM-Stelle 2: Ein-Euro-Job bzw. Arbeitsgelegenheit 3: nichts davon <b>BUTTONS: verweigert (-97), weiß nicht (-98)</b>  --af: <b>if (26119 = 1, 2) goto 26121a</b> <b>if (26119 = 3, -97, -98) goto 26120</b> --end--</pre>
<p><b>26120</b></p>	<pre>--va: etzeit --fn: 26120  --vb: Zeitarbeit --fr: Waren Sie da als Zeitarbeiter/in oder Leiharbeiter/in beschäftigt?  --in: &lt;&lt;Auch in Personalserviceagentur.&gt;&gt;  --we: 1: ja 2: nein <b>BUTTONS: verweigert (-97), weiß nicht (-98)</b>  --af: <b>if (26120 = 1) goto 26121a</b> <b>if (26120 = 2, -97, -98) goto 26121</b> --end--</pre>



<p><b>26121</b></p>	<p>--va: <b>etsais</b>  --fn: <b>26121</b></p> <p>--vb: Saisonarbeit  --fr: Haben Sie da als Saisonarbeiter/in gearbeitet?</p> <p>--in: &lt;&lt;Wenn ZP nicht weiß, ob sie Saisonarbeiter/in ist, dann Code 2 erfassen. Jeder Saisonarbeiter weiß das genau!&gt;&gt;</p> <p>--we:  1: ja  2: nein  <b>BUTTONS: verweigert (-97)</b></p> <p>--af: <b>goto 26121a</b>  --end--</p>
<p><b>26118</b></p>	<p>--va: <b>etaus</b>  --fn: <b>26118</b></p> <p>--vb: Art der Ausbildungsbeschäftigung  --fr: Um was für eine Art von Beschäftigung handelt/e es sich dabei?</p> <p>--in: &lt;&lt;Vorgaben vorlesen.&gt;&gt;</p> <p>--we:  1: Volontariat  2: Referendariat bzw. Vikariat  3: Traineeprogramm  4: Anerkennungsjahr  5: pharmazeutisches Praktikum  7: Stelle als studentische Hilfskraft bzw. Tutor/in an einer Hochschule oder einem Forschungsinstitut  8: Stelle als studentische Hilfskraft/Werkstudent/in in einer Firma  9: (anderes) Praktikum  <b>BUTTONS: verweigert (-97), weiß nicht (-98)</b></p> <p>--ac: <b>autoif (26111 = 8) 26179 = 1</b></p> <p>--af: <b>goto 26121a</b>  --end--</p>
<p><b>26113</b></p>	<p>--va: <b>etselb1</b>  --fn: <b>26113</b></p> <p>--vb: Bereich der Selbständigkeit  --fr: Waren Sie da Selbständige/r in einem Freien Beruf, also z. B. Arzt/Ärztin, Rechtsanwalt/-anwältin oder Architekt/in, selbständige/r Landwirt/in oder ein/e andere/r Selbständige/r bzw. Unternehmer/in?</p> <p>--we:</p>

	<p>1: Selbständige/r in einem Freien Beruf, z. B. Arzt/Ärztin, Rechtsanwalt/-anwältin, Architekt/in  2: Selbständige/r Landwirt/in  3: sonstige/r Selbständige/r oder Unternehmer/in  <b>BUTTONS: verweigert (-97), weiß nicht (-98)</b></p> <p>--af: <b>goto 26115</b>  --end--</p>
<p><b>26115</b></p>	<p>--va: <b>etselb3</b>  --fn: <b>26115</b></p> <p>--vb: Art der Selbständigkeit zu Beginn  --fr: Welche Art der Selbständigkeit war das zu Beginn?</p> <p>--in: &lt;&lt;Vorgaben vorlesen.&gt;&gt;</p> <p>--we:  3: eine durch Gründungszuschuss geförderte Selbständigkeit  4: eine nicht-geförderte Selbständigkeit  <b>BUTTONS: verweigert (-97), weiß nicht (-98)</b></p> <p>--af: <b>goto 26121a</b>  --end--</p>
<p><b>26121a</b></p>	<p>--va: <b>ettyp</b>  --fn: <b>26121a</b></p> <p>--vb: Beschäftigtentyp  --fr: [AUTO] Beschäftigtentyp</p> <p>--we:  1: Arbeiter / Angestellte / Beamte / Soldaten / nicht zuordenbar  2: Zeit- / Saisonarbeiter  3: 2. Arbeitsmarkt / Ausbildungstätigkeiten  4: Selbständige / Mithelfende / Freie Mitarbeiter / Freiberufler  13: an- oder ungelernete Tätigkeit / studentische Aushilfstätigkeit  14: studentischer Nachhilfeunterricht / Hausaufgabenbetreuung</p> <p>--ac:  <b>autoif ((26111 = 1 to 4, -97, -98) &amp; (26119 &lt;&gt; 1, 2) &amp; 26120 &lt;&gt; 1 &amp; 26121 &lt;&gt; 1) 26121a = 1</b>  <b>autoif (26120 = 1 OR 26121 = 1) 26121a = 2</b>  <b>autoif (26111 = 8 OR (26119 = 1, 2)) 26121a = 3</b>  <b>autoif (26111 = 5, 6, 7) OR (26108b = 6, 7) 26121a = 4</b>  <b>autoif (26108b = 3) 26121a = 13</b>  <b>autoif (26108b = 4) 26121a = 14</b>  <b>autoif (26121a) h_ettyp = 26121a</b></p> <p>--af:  <b>if (h_etauto = 0) goto 26122</b></p>

	<p><b>if (h_etauto = 1) goto 26123</b> --end--</p>
<b>26122</b>	<p>--va: <b>etstdat (etstm / etstj)</b> --fn: <b>26122</b></p> <p>--vb: Start Erwerbsepisode --fr:</p> <p><b>if ((h_ettyp = 1) &amp; (h_etepti = 1, 2, 4))</b> Von wann bis wann haben Sie diese Tätigkeit beim gleichen Arbeitgeber ausgeübt?</p> <p><b>if (26120 = 1 &amp; (h_etepti = 1, 2, 4))</b> Von wann bis wann haben Sie als Zeitarbeiter/in bei der gleichen Zeitarbeitsfirma gearbeitet?</p> <p><b>if (26121 = 1 &amp; (h_etepti = 1, 2, 4))</b> Von wann bis wann haben Sie diese Tätigkeit als Saisonarbeiter/in ausgeübt? Wenn Sie diese Tätigkeit einmal für mindestens eine komplette Saison unterbrochen haben, möchten wir hier nur den Zeitraum bis zu dieser Unterbrechung aufnehmen.</p> <p><b>if (26119 = 1 &amp; (h_etepti = 1, 2, 4))</b> Von wann bis wann haben Sie diese ABM-Stelle gehabt?</p> <p><b>if (26119 = 2 &amp; (h_etepti = 1, 2, 4))</b> Von wann bis wann haben Sie diesen Ein-Euro-Job bzw. diese Arbeitsgelegenheit gehabt?</p> <p><b>if ((26111 = 5) OR 26108b = 7) &amp; (h_etepti = 1, 2, 4)</b> Von wann bis wann haben Sie diese selbständige Tätigkeit ausgeübt?</p> <p><b>if (26111 = 6 &amp; (h_etepti = 1, 2, 4))</b> Von wann bis wann haben Sie diese Tätigkeit als mithelfende/r Familienangehörige/r ausgeübt?</p> <p><b>if (26111 = 7 &amp; (h_etepti = 1, 2, 4))</b> Von wann bis wann haben Sie diese Tätigkeit als freie/r Mitarbeiter/in ausgeübt?</p> <p><b>if (26118 = 1 &amp; (h_etepti = 1, 2, 4))</b> Von wann bis wann haben Sie dieses Volontariat gemacht?</p> <p><b>if (26118 = 2 &amp; (h_etepti = 1, 2, 4))</b> Von wann bis wann haben Sie dieses Referendariat bzw. Vikariat gemacht?</p> <p><b>if (26118 = 3 &amp; (h_etepti = 1, 2, 4))</b> Von wann bis wann haben Sie dieses Traineeprogramm gemacht?</p> <p><b>if (26118 = 4 &amp; (h_etepti = 1, 2, 4))</b> Von wann bis wann haben Sie dieses Anerkennungsjahr gemacht?</p> <p><b>if (26118 = 5 &amp; (h_etepti = 1, 2, 4))</b> Von wann bis wann haben Sie dieses pharmazeutische Praktikum gemacht?</p>

**if (26118 = 6 & (h\_etepe = 1, 2, 4) & (h\_etalpe = 6, 8))**

Von wann bis wann haben Sie diese Stelle als Arzt im Praktikum gehabt?

**if ((26118 = 7, 8) & (h\_etepe = 1, 2, 4) & (h\_etalpe = 6, 8))**

Von wann bis wann haben Sie diese Stelle als studentische Hilfskraft gehabt?

**if ((26118 = 7, 8) & (h\_etepe = 1, 2, 4) & h\_etalpe = 7)**

Von wann bis wann haben Sie diese Stelle als studentische Hilfskraft oder Tutor/in bzw. Werkstudent/in gehabt?

**if ((26118 = 9, -97, -98) & (h\_etepe = 1, 2, 4))**

Von wann bis wann haben Sie dieses Praktikum gemacht?

**if (h\_etepe = 3)**

Von wann bis wann haben Sie diese Nebentätigkeit ausgeübt?

**if (h\_etalpe = 13)**

Von wann bis wann haben Sie diese an- oder ungelernete Tätigkeit bzw. Aushilfstätigkeit beim gleichen Arbeitgeber ausgeübt?

**if (h\_etalpe = 14)**

Von wann bis wann haben Sie Nachhilfeunterricht gegeben bzw. Hausaufgabenbetreuung gemacht?

**if (26108b = 6)**

Von wann bis wann haben Sie diese freiberufliche Tätigkeit ausgeübt bzw. waren Sie als freie/r Mitarbeiter/in tätig?

--in:

**if (26121 = 1)**

<<Achtung, Saisonarbeiter arbeiten meist nur in bestimmten Monaten des Jahres. Wir wollen hier aber den gesamten Zeitraum aufnehmen, vom Beginn der Phase, in der die ZP immer wieder jedes Jahr als Saisonarbeiter tätig war, bis zum Ende der Phase.

Erinnert sich ZP nur an Jahreszeiten, bitte folgende Nummern eingeben:

21=Jahresanfang/Winter,

24=Frühjahr/Ostern,

27=Jahresmitte/Sommer,

30=Herbst,

32=Jahresende>>

**if (26121 <> 1 & (26108b <> 1, 2, 3, 4, 6, 8, -97, -98))**

<< Erinnert sich ZP nur an Jahreszeiten, bitte folgende Nummern eingeben:

21=Jahresanfang/Winter,

24=Frühjahr/Ostern,

27=Jahresmitte/Sommer,

30=Herbst,

32=Jahresende>>

**if (26121 <> 1 & (26108b = 3, 4, 6, 8, -97, -98) OR (26118 = 7, 8))**

<<Studierende üben häufig gleiche Beschäftigungen nur kurz aus, dafür aber immer wieder über einen längeren Zeitraum hinweg (z. B. bei Tätigkeiten als Promoter/in oder

	<p>als studentische Hilfskraft an einer Hochschule). In diesen Fällen kann der gesamte Zeitraum in einer Episode aufgenommen werden.</p> <p>Erinnert sich ZP nur an Jahreszeiten, bitte folgende Nummern eingeben:  21=Jahresanfang/Winter,  24=Frühjahr/Ostern,  27=Jahresmitte/Sommer,  30=Herbst,  32=Jahresende&gt;&gt;</p> <p>--we:  von Monat ____ Jahr ____</p> <p><b>BUTTONS: verweigert (-97), weiß nicht (-98)</b></p> <p>--ra: <b>(20106(gebm/gebj) + 168) - 20102(intm/intj)</b></p> <p>--af: <b>goto 26123</b></p> <p>--end--</p>
26123	<p>--va: <b>etenddat (etendm / etendj)</b></p> <p>--fn: <b>26123</b></p> <p>--vb: Ende Erwerbsepisode</p> <p>--fr:</p> <p><b>if (h_etauto = 0 &amp; (h_etepi = 1 to 4) &amp; (h_etalpe = 7, 8))</b>  <b>[NCS]</b> (Bis wann haben Sie das gemacht?)</p> <p><b>if (h_etauto = 0 &amp; (h_etepi = 1 to 4) &amp; h_etalpe = 6)</b>  <b>[NCS]</b> Und wann haben Sie das beendet?</p> <p><b>if (h_etauto = 1)</b>  Bis wann haben Sie diese Tätigkeit beim gleichen Arbeitgeber ausgeübt?</p> <p><b>if (h_ettyp = 1 &amp; h_etepi = 6)</b>  Bis wann haben Sie diese Tätigkeit beim gleichen Arbeitgeber ausgeübt?</p> <p><b>if (26120 = 1 &amp; h_etepi = 6)</b>  Bis wann haben Sie als Zeitarbeiter/in bei der gleichen Zeitarbeitsfirma gearbeitet?</p> <p><b>if (26121 = 1 &amp; h_etepi = 6)</b>  Bis wann haben Sie diese Tätigkeit als Saisonarbeiter/in ausgeübt? Wenn Sie diese Tätigkeit einmal für mindestens eine komplette Saison unterbrochen haben, möchten wir hier nur den Zeitraum bis zu dieser Unterbrechung aufnehmen.</p> <p><b>if (26119 = 1 &amp; h_etepi = 6)</b>  Bis wann haben Sie diese ABM-Stelle gehabt?</p> <p><b>if (26119 = 2 &amp; h_etepi = 6)</b>  Bis wann haben Sie diesen Ein-Euro-Job bzw. diese Arbeitsgelegenheit gehabt?</p> <p><b>if (26111 = 5 OR 26108b = 7) &amp; (h_etepi = 6)</b>  Bis wann haben Sie diese selbständige Tätigkeit ausgeübt?</p>

**if (26111 = 6 & h\_etepti = 6)**

Bis wann haben Sie diese Tätigkeit als mithelfende/r Familienangehörige/r ausgeübt?

**if (26111 = 7 & h\_etepti = 6)**

Bis wann haben Sie diese Tätigkeit als freie/r Mitarbeiter/in ausgeübt?

**if (26118 = 1 & h\_etepti = 6)**

Bis wann haben Sie dieses Volontariat gemacht?

**if (26118 = 2 & h\_etepti = 6)**

Bis wann haben Sie dieses Referendariat bzw. Vikariat gemacht?

**if (26118 = 3 & h\_etepti = 6)**

Bis wann haben Sie dieses Traineeprogramm gemacht?

**if (26118 = 4 & h\_etepti = 6)**

Bis wann haben Sie dieses Anerkennungsjahr gemacht?

**if (26118 = 5 & h\_etepti = 6)**

Bis wann haben Sie dieses pharmazeutische Praktikum gemacht?

**if (26118 = 6 & h\_etepti = 6)**

Bis wann haben Sie diese Stelle als Arzt im Praktikum gehabt?

**if ((26118 = 7, 8) & h\_etepti = 6 & (h\_etalpe = 6, 8))**

Bis wann haben Sie diese Stelle als studentische Hilfskraft gehabt?

**if ((26118 = 7, 8) & h\_etepti = 6 & h\_etalpe = 7)**

Bis wann haben Sie diese Stelle als studentische Hilfskraft oder Tutor/in bzw. Werkstudent/in gehabt?

**if (26118 = 9 & h\_etepti = 6)**

Bis wann haben Sie dieses Praktikum gemacht?

**if (h\_etalpt = 13 & h\_etepti = 6)**

Bis wann haben Sie diese an- oder ungelernete Tätigkeit bzw. Aushilfstätigkeit beim gleichen Arbeitgeber ausgeübt?

**if (h\_etalpt = 14 & h\_etepti = 6)**

Bis wann haben Sie Nachhilfeunterricht gegeben bzw. Hausaufgabenbetreuung gemacht?

**if (26108b = 6 & h\_etepti = 6)**

Bis wann haben Sie diese freiberufliche Tätigkeit ausgeübt bzw. waren Sie als freie/r Mitarbeiter/in tätig?

--in:

**if (26121 = 1)**

<<Achtung, Saisonarbeiter arbeiten meist nur in bestimmten Monaten des Jahres. Wir wollen hier aber den gesamten Zeitraum aufnehmen, vom Beginn der Phase, in der die

ZP immer wieder jedes Jahr als Saisonarbeiter tätig war, bis zum Ende der Phase.  
Erinnert sich ZP nur an Jahreszeiten, bitte folgende Nummern eingeben:  
21=Jahresanfang/Winter,  
24=Frühjahr/Ostern,  
27=Jahresmitte/Sommer,  
30=Herbst,  
32=Jahresende>>

**if (26121 <> 1 & (26108b <> 1, 2, 3, 4, 6, 8, -97, -98))**

<<Erinnert sich ZP nur an Jahreszeiten, bitte folgende Nummern eingeben:  
21=Jahresanfang/Winter,  
24=Frühjahr/Ostern,  
27=Jahresmitte/Sommer,  
30=Herbst,  
32=Jahresende>>

**if (26121 <> 1 & (26108b = 3, 4, 6, 8, -97, -98) OR (26118 = 7, 8))**

<<Studierende üben häufig gleiche Beschäftigungen nur kurz aus, dafür aber immer wieder über einen längeren Zeitraum hinweg (z. B. bei Tätigkeiten als Promoter/in oder als studentische Hilfskraft an einer Hochschule). In diesen Fällen kann der gesamte Zeitraum in einer Episode aufgenommen werden.

Erinnert sich ZP nur an Jahreszeiten, bitte folgende Nummern eingeben:  
21=Jahresanfang/Winter,  
24=Frühjahr/Ostern,  
27=Jahresmitte/Sommer,  
30=Herbst,  
32=Jahresende>>

--we:

bis Monat \_\_\_\_ Jahr \_\_\_\_

**BUTTONS: verweigert (-97), weiß nicht (-98), bis heute (-5)**

--ac:

**autoif (26123 = -5) h\_dauertan = 1**  
**autoif (26123 = 20102(intm/intj)) h\_dauertan = 2**  
**autoif (26123 > 0 & 26123 < 20102(intm/intj)) h\_dauertan = 3**  
**autoif (26123 = -97, -98) h\_dauertan = 4**  
**autoif (26123 = -5) 26124 = 1**  
**autoif (26123 = -5) 26123 = 20102(intm/intj)**  
**autoif (26124 = 1) h\_akt = 1**  
**autoif (26124 <> 1) h\_akt = 2**

--af:

**if ((h\_dauertan = 1, 3, 4) & (h\_etepi = 1 to 4) & (h\_etappe = 6, 8)) goto 26125**  
**if ((h\_dauertan = 1, 3, 4) & (h\_etepi = 1 to 4) & h\_etappe = 7 & (26118 <> 7, 8) & (26108b <> 3, 4, 8)) goto 26125**  
**if ((h\_dauertan = 1, 3, 4) & h\_etappe = 7 & ((26118 = 7, 8) OR (26108b = 3, 4, 8))) goto 26130**  
**if ((h\_dauertan = 1, 3, 4) & h\_etepi = 6 & (h\_etappe = 6, 8)) goto 26128**  
**if ((h\_dauertan = 1, 3, 4) & h\_etepi = 6 & h\_etappe = 7 & (26118 <> 7, 8) & (26108b <> 3, 4, 8)) goto 26128**  
**if (h\_dauertan = 2) goto 26124**

	--end--
<b>26124</b>	<p>--va: <b>etiz</b>  --fn: <b>26124</b></p> <p>--vb: Andauern der Erwerbsepisode  --fr:  <b>if (26121 = 1)</b>  Und sind Sie heute noch immer Saisonarbeiter/in?</p> <p><b>if (26121 &lt;&gt; 1)</b>  Und machen Sie das heute immer noch?</p> <p>--we:  1: ja  2: nein, im Interviewmonat beendet  <b>BUTTONS: verweigert (-97), weiß nicht (-98)</b></p> <p>--ac:  <b>autoif (26124 = 1) h_dauertan = 1</b>  <b>autoif (26124 = 1) h_akt = 1</b>  <b>autoif (26124 &lt;&gt; 1) h_akt = 2</b></p> <p>--af:  <b>if ((h_etepi = 1 to 4) &amp; (h_etappe = 6, 8)) goto 26125</b>  <b>if ((h_etepi = 1 to 4) &amp; h_etappe = 7 &amp; (26118 &lt;&gt; 7, 8) &amp; (26108b &lt;&gt; 3, 4, 8)) goto 26125</b>  <b>if (h_etappe = 7 &amp; ((26118 = 7, 8) OR (26108b = 3, 4, 8))) goto 26130</b>  <b>if (h_etepi = 6 &amp; (h_etappe = 6, 8)) goto 26128</b>  <b>if (h_etepi = 6 &amp; h_etappe = 7 &amp; (26118 &lt;&gt; 7, 8) &amp; (26108b &lt;&gt; 3, 4, 8)) goto 26128</b>  --end--</p>
<b>26125</b>	<p>--va: <b>etvt1</b>  --fn: <b>26125</b></p> <p>--vb: Stellenumfang zu Beginn  --fr: Wenn Sie sich an den Beginn dieser Tätigkeit im <b>&lt;26122&gt;</b> zurückerinnern, haben Sie da Vollzeit oder Teilzeit gearbeitet?</p> <p>--we:  1: Vollzeit  2: Teilzeit  <b>BUTTONS: verweigert (-97), weiß nicht (-98)</b></p> <p>--af: <b>goto 26126</b>  --end--</p>



<p><b>26126</b></p>	<pre> --va: etazv --fn: 26126  --vb: vertragliche/reale Arbeitszeit Beginn der Tätigkeit --fr: <b>if ((h_ettyp = 1, 2, 3) &amp; 26121 &lt;&gt; 1)</b> Wie viele Stunden pro Woche betrug Ihre !!vertraglich vereinbarte!! Arbeitszeit zu Beginn dieser Tätigkeit, also im &lt;26122&gt;?  <b>if (h_ettyp = 4)</b> Wie viele Stunden pro Woche betrug Ihre durchschnittliche Arbeitszeit zu Beginn dieser Tätigkeit, also im &lt;26122&gt;?  <b>if (26121 = 1)</b> Wie viele Stunden pro Woche betrug Ihre durchschnittliche Arbeitszeit in der Saison zu Beginn Ihrer Tätigkeit, also im &lt;26122&gt;?  --in: &lt;&lt;Es sind zwei Dezimalstellen zugelassen! Bei Lehrer/innen, Lehramtsreferendar/innen ist nicht das Lehrdeputat, sondern die gesamte Stelle gemeint.&gt;&gt;  --we: OFFEN: __,__ _ Stunden pro Woche 94: mehr als 90 Stunden pro Woche 95: keine festgelegte Arbeitszeit <b>BUTTONS: verweigert (-97), weiß nicht (-98)</b>  --ra: 0 to 90, 94, 95, -97, -98  --af: <b>if (26126 = 51 to 90, 94) goto 26127</b> <b>if (26126 &lt; 51 OR 26126 = 95) goto 26128</b> --end-- </pre>
<p><b>26127</b></p>	<pre> --va: etazvk --fn: 26127  --vb: Arbeitszeit zu Beginn der Tätigkeit: mehr als 50 Std. --fr: Sie haben angegeben, dass Ihre Arbeitszeit mehr als 50 Stunden betrug. Ist das korrekt?  --we: 1: Angabe korrekt 2: Angabe korrigieren  --af: <b>if (26127 = 1) goto 26128</b> <b>if (26127 = 2) goto 26126</b> --end-- </pre>

<p><b>26128</b></p>	<pre>--va: etvt2 --fn: 26128  --vb: Stellenumfang am Ende/heute --fr: <b>if (h_akt = 1)</b> Und wie ist das heute? Arbeiten Sie zur Zeit Vollzeit oder Teilzeit?  <b>if (h_akt = 2)</b> Und wie war das am Ende dieser Tätigkeit im &lt;26123&gt;? Haben Sie da Vollzeit oder Teilzeit gearbeitet?  --we: 1: Vollzeit 2: Teilzeit <b>BUTTONS: verweigert (-97), weiß nicht (-98)</b>  --af: <b>if (h_u18 = 0) goto 26130</b> <b>if (h_u18 = 1) goto 26147</b> --end--</pre>
	<pre>--st: <b>Fragen an aktuell oder im letzten Jahr Erwerbstätige Block 1</b> --end--</pre>
<p><b>26130</b></p>	<pre>--va: etazr --fn: 26130  --vb: Tatsächliche Wochenarbeitszeit derzeit/am Ende --fr: <b>if (h_akt = 1 &amp; ((h_etalpe = 6, 8) OR (h_etalpe = 7 &amp; (26118 &lt;&gt; 7, 8) &amp; (26108b &lt;&gt; 3, 4, 8))))</b> Und wie viele Stunden pro Woche arbeiten Sie dort derzeit !!tatsächlich!!?  <b>if (h_akt = 2 &amp; ((h_etalpe = 6, 8) OR (h_etalpe = 7 &amp; (26118 &lt;&gt; 7, 8) &amp; (26108b &lt;&gt; 3, 4, 8))))</b> Und wie viele Stunden pro Woche haben Sie am Ende dieser Tätigkeit, also im &lt;26123&gt; !!tatsächlich!! gearbeitet?  <b>if (h_akt =1 &amp; h_etalpe = 7 &amp; ((26118 = 7, 8) OR (26108b = 3, 4, 8)))</b> Und wie viele Stunden pro Woche beträgt Ihre Arbeitszeit während dieser Tätigkeit in einer durchschnittlichen Arbeitswoche?  <b>if (h_akt =2 &amp; h_etalpe = 7 &amp; ((26118 = 7, 8) OR (26108b = 3, 4, 8)))</b> Und wie viele Stunden pro Woche betrug Ihre Arbeitszeit während dieser Tätigkeit in einer durchschnittlichen Arbeitswoche?  --in: <b>if ((h_etalpe = 6, 8) OR (h_etalpe = 7 &amp; ((26118 &lt;&gt; 7, 8) &amp; (26108b &lt;&gt; 3, 4, 8))))</b> &lt;&lt;Es sind zwei Dezimalstellen zugelassen! Bei Lehrer/innen, Lehramtsreferendar/innen</pre>

	<p>ist nicht das Lehrdeputat, sondern die gesamte Arbeitszeit gemeint.&gt;&gt;</p> <p><b>if (h_etappe = 7) &amp; ((26118 = 7, 8) OR (26108b = 3, 4, 8))</b></p> <p>Es sind zwei Dezimalstellen zugelassen! Bitte die durchschnittliche Arbeitszeit pro Woche schätzen lassen, wenn sich bei länger andauernden studentischen Erwerbstätigkeiten Phasen intensiver Tätigkeit mit Phasen mit wenigen/keinen Arbeitsstunden abwechseln.</p> <p>--we:  OFFEN: __, __, __ Stunden pro Woche  94: mehr als 90 Stunden pro Woche  95: keine festgelegte Arbeitszeit  <b>BUTTONS: verweigert (-97), weiß nicht (-98)</b></p> <p>--ra: <b>0 to 90, 94, 95, -97, -98</b></p> <p>--af:  <b>if ((h_ettyp = 1, 2) &amp; (h_etappe = 6, 8)) goto 26133</b>  <b>if ((h_ettyp = 1, 2) &amp; h_etappe = 7 &amp; (26118 &lt;&gt; 7, 8) &amp; (26108b &lt;&gt; 3, 4, 8)) goto 26133</b>  <b>if ((h_ettyp = 3, 4) &amp; (h_etepti = 1 to 4) &amp; (h_etappe = 6, 8)) goto 26140</b>  <b>if ((h_ettyp = 3, 4) &amp; (h_etepti = 1 to 4) &amp; h_etappe = 7 &amp; (26118 &lt;&gt; 7, 8) &amp; (26108b &lt;&gt; 3, 4, 8)) goto 26140</b>  <b>if ((h_ettyp = 3, 4) &amp; h_etepti = 6 &amp; (h_etappe = 6, 8)) goto 26147</b>  <b>if ((h_ettyp = 3, 4) &amp; h_etepti = 6 &amp; h_etappe = 7 &amp; (26118 &lt;&gt; 7, 8) &amp; (26108b &lt;&gt; 3, 4, 8)) goto 26147</b>  <b>if (h_etappe = 7 &amp; ((26118 = 7, 8) OR (26108b = 3, 4, 8))) goto 26147Z</b>  --end--</p>
26133	<p>--va: <b>etueb</b>  --fn: <b>26133</b></p> <p>--vb: Überstunden  --fr:  <b>if (h_akt = 1)</b>  Kommt es bei Ihrer Tätigkeit als &lt;26109&gt; vor, dass Sie Überstunden leisten?</p> <p><b>if (h_akt = 2)</b>  Kam es bei Ihrer Tätigkeit als &lt;26109&gt; vor, dass Sie Überstunden geleistet haben?</p> <p>--we:  1: ja  2: nein  <b>BUTTONS: verweigert (-97), weiß nicht (-98)</b></p> <p>--af:  <b>if (26133 = 1) goto 26134</b>  <b>if (26133 = 2, -97, -98) goto 26140</b>  --end--</p>

<p><b>26134</b></p>	<pre>--va: etuebv --fn: 26134  --vb: Art der Abgeltung von Überstunden --fr: <b>if (h_akt = 1)</b> Werden Ihre Überstunden in der Regel abgefeiert, bezahlt oder gar nicht abgegolten?  <b>if (h_akt = 2)</b> Wurden Ihre Überstunden in der Regel abgefeiert, bezahlt oder gar nicht abgegolten?  --we: 1: abgefeiert 2: teils abgefeiert/teils bezahlt 3: bezahlt 4: gar nicht abgegolten <b>BUTTONS: verweigert (-97), weiß nicht (-98)</b>  --af: <b>if (h_akt = 1) goto 26135</b> <b>if (h_akt = 2) goto 26140</b> --end--</pre>
<p><b>26135</b></p>	<pre>--va: etuem --fn: 26135  --vb: Überstunden letzter Monat --fr: Wie war das im letzten Monat? Haben Sie da Überstunden geleistet?  --we: 1: ja 2: nein <b>BUTTONS: verweigert (-97), weiß nicht (-98)</b>  --af: <b>if (26135 = 1) goto 26136</b> <b>if (26135 = 2, -97, -98) goto 26140</b> --end--</pre>
<p><b>26136</b></p>	<pre>--va: etueanz --fn: 26136  --vb: Anzahl Überstunden letzter Monat --fr: Wie viele Überstunden waren das?  --we: OFFEN: __ Stunden <b>BUTTONS: verweigert (-97), weiß nicht (-98), mehr als 90 Stunden (-6)</b>  --ra: 0 to 90, -6, -97, -98</pre>

	<p>--af: <b>goto 26140</b> --end--</p>
	<p>--st: <b>Ende Fragen an aktuell oder im letzten Jahr Erwerbstätige Block 1</b> --end--</p>
<b>26140</b>	<p>--va: <b>etab</b> --fn: <b>26140</b></p> <p>--vb: Art der erforderlichen Ausbildung --fr: <b>if (26120 &lt;&gt; 1 &amp; 26121 &lt;&gt; 1)</b> Welche Art von Ausbildung ist für die Ausübung dieser Tätigkeit in der Regel erforderlich?</p> <p><b>if (26120 = 1)</b> Welche Art von Ausbildung ist für Ihre Einsätze überwiegend erforderlich?</p> <p><b>if (26121 = 1)</b> Welche Art von Ausbildung ist für Ihre Arbeit als Saisonarbeiter/in überwiegend erforderlich?</p> <p>--in: &lt;&lt;Vorgaben vorlesen.&gt;&gt;</p> <p>--we: 1: keine Ausbildung 2: eine Anlernausbildung 3: eine abgeschlossene berufliche Ausbildung 4: eine abgeschlossene Fachschulausbildung 5: ein Meister- oder Technikerabschluss 6: ein abgeschlossenes Hochschulstudium (Fachhochschule oder Hochschule) 7: eine Promotion oder Habilitation <b>BUTTONS: verweigert (-97), weiß nicht (-98)</b></p> <p>--af: <b>if (h_etappe = 7, 8) &amp; (h_ettyp = 1, 2) goto 26141</b> <b>if (((h_etappe = 7, 8) &amp; (h_ettyp = 3, 4)) OR h_etappe = 6) goto 26147</b> --end--</p>
	<p>--st: <b>Fragen an aktuell oder im letzten Jahr Erwerbstätige Block 2</b> --end--</p>
<b>26141</b>	<p>--va: <b>wb_betrieb1</b> --fn: <b>26141</b></p> <p>--vb: Weiterbildung im Betrieb: Betriebsvereinbarung --fr: <b>if (h_akt = 1 &amp; h_ettyp = 1)</b> Nun geht es um Ihre berufliche Fortbildung während Ihrer Tätigkeit als <b>&lt;26109&gt;</b>. Gibt es in Ihrem Betrieb eine Betriebsvereinbarung über Weiterbildung?</p> <p><b>if (h_akt = 1 &amp; 26120 = 1)</b></p>

	<p>Nun geht es um Ihre berufliche Fortbildung während Ihrer Tätigkeit als Zeitarbeiter/in. Gibt es in Ihrer Zeitarbeitsfirma eine Betriebsvereinbarung über Weiterbildung?</p> <p><b>if (h_akt = 1 &amp; 26121 = 1)</b>  Nun geht es um Ihre berufliche Fortbildung während Ihrer Tätigkeit als Saisonarbeiter/in. Gibt es in Ihrem Betrieb eine Betriebsvereinbarung über Weiterbildung?</p> <p><b>if (h_akt = 2 &amp; h_ettyp = 1)</b>  Nun geht es um Ihre berufliche Fortbildung während Ihrer Tätigkeit als &lt;26109&gt;. Gab es in dem Betrieb, in dem Sie beschäftigt waren, eine Betriebsvereinbarung über Weiterbildung?</p> <p><b>if (h_akt = 2 &amp; 26120 = 1)</b>  Nun geht es um Ihre berufliche Fortbildung während Ihrer Tätigkeit als Zeitarbeiter/in. Gab es in Ihrer Zeitarbeitsfirma eine Betriebsvereinbarung über Weiterbildung?</p> <p><b>if (h_akt = 2 &amp; 26121 = 1)</b>  Nun geht es um Ihre berufliche Fortbildung während Ihrer Tätigkeit als Saisonarbeiter/in. Gab es in dem Betrieb, in dem Sie überwiegend gearbeitet haben, eine Betriebsvereinbarung über Weiterbildung?</p> <p>--we:  1: ja  2: nein  <b>BUTTONS: verweigert (-97), weiß nicht (-98)</b></p> <p>--af: goto 26142  --end--</p>
26142	<p>--va: wb_betrieb2  --fn: 26142</p> <p>--vb: Weiterbildung im Betrieb: Planung  --fr:</p> <p><b>if (h_akt = 1)</b>  Gibt es dort eine regelmäßige Weiterbildungsplanung für die Mitarbeiter?</p> <p><b>if (h_akt = 2)</b>  Gab es dort eine regelmäßige Weiterbildungsplanung für die Mitarbeiter?</p> <p>--we:  1: ja  2: nein  <b>BUTTONS: verweigert (-97), weiß nicht (-98)</b></p> <p>--af: goto 26143  --end--</p>

26143	<pre> --va: wb_betrieb3 --fn: 26143  --vb: Weiterbildung im Betrieb: Finanzierung --fr: <b>if (h_akt = 1)</b> Werden von Ihrem Betrieb Kurse oder Lehrgänge angeboten oder finanziert?  <b>if (h_akt = 2)</b> Wurden von dem Betrieb Kurse oder Lehrgänge angeboten oder finanziert?  --we: 1: ja 2: nein <b>BUTTONS: verweigert (-97), weiß nicht (-98)</b>  --af: goto 26144 --end-- </pre>
26144	<pre> --va: wb_betrieb4 --fn: 26144  --vb: Weiterbildung im Betrieb: Zuständiger --fr: <b>if (h_akt = 1)</b> Gibt es dort eine für Bildung oder Weiterbildung zuständige Person, Einheit oder Abteilung?  <b>if (h_akt = 2)</b> Gab es dort eine für Bildung oder Weiterbildung zuständige Person, Einheit oder Abteilung?  --we: 1: ja 2: nein <b>BUTTONS: verweigert (-97), weiß nicht (-98)</b>  --af: goto 26145 --end-- </pre>
	<pre> --st: <b>Ende Fragen an aktuell oder im letzten Jahr Erwerbstätige Block 2</b> --end-- </pre>

<p><b>26145</b></p>	<p>--va: <b>etwb1</b>  --fn: <b>26145</b></p> <p>--vb: Berufliche Fortbildung: Angebot von Arbeitszeit freizustellen  --fr:</p> <p><b>if (h_akt = 1)</b>  Hat Ihnen Ihr derzeitiger Arbeitgeber angeboten, Sie für den Besuch von Lehrgängen und Kursen von der Arbeitszeit freizustellen?</p> <p><b>if (h_akt = 2)</b>  Hat Ihnen Ihr damaliger Arbeitgeber angeboten, Sie für den Besuch von Lehrgängen und Kursen von der Arbeitszeit freizustellen?</p> <p>--we:  1: ja  2: nein  <b>BUTTONS: verweigert (-97), weiß nicht (-98)</b></p> <p>--af: <b>goto 26146</b>  --end--</p>
<p><b>26146</b></p>	<p>--va: <b>etwb2</b>  --fn: <b>26146</b></p> <p>--vb: Berufliche Fortbildung: Angebot der finanziellen Unterstützung  --fr:</p> <p><b>if (h_akt = 1)</b>  Hat Ihr derzeitiger Arbeitgeber angeboten, Ihnen den Besuch von Lehrgängen und Kursen zu bezahlen, einen Zuschuss zu geben oder Sie dabei anderweitig finanziell zu unterstützen?</p> <p><b>if (h_akt = 2)</b>  Hat Ihr damaliger Arbeitgeber angeboten, Ihnen den Besuch von Lehrgängen und Kursen zu bezahlen, einen Zuschuss zu geben oder Sie dabei anderweitig finanziell zu unterstützen?</p> <p>--we:  1: ja  2: nein  <b>BUTTONS: verweigert (-97), weiß nicht (-98)</b></p> <p>--af: <b>goto 26147</b>  --end--</p>
<p><b>26147</b></p>	<p>--va: <b>etfwb</b>  --fn: <b>26147</b></p> <p>--vb: Besuch von Lehrgängen oder Kursen  --fr:</p> <p><b>if (h_akt = 1 &amp; h_ettyp = 1 &amp; (h_etepi = 1 to 4))</b>  Haben Sie während Ihrer Tätigkeit als <b>&lt;26109&gt;</b> von <b>&lt;26122&gt;</b> bis heute Lehrgänge oder</p>



<p>Kurse besucht, von denen Sie bisher noch nicht berichtet haben?</p> <p><b>if (h_akt = 2 &amp; h_ettyp = 1 &amp; (h_etepti = 1 to 4))</b> Haben Sie während Ihrer Tätigkeit als &lt;26109&gt; von &lt;26122&gt; bis &lt;26123&gt; Lehrgänge oder Kurse besucht, von denen Sie bisher noch nicht berichtet haben?</p> <p><b>if (h_akt = 1 &amp; (h_ettyp = 2, 3, 4) &amp; (h_etepti = 1 to 4))</b> Haben Sie während Ihrer Tätigkeit von &lt;26122&gt; bis heute Lehrgänge oder Kurse besucht, von denen Sie bisher noch nicht berichtet haben?</p> <p><b>if (h_akt = 2 &amp; (h_ettyp = 2, 3, 4) &amp; (h_etepti = 1 to 4))</b> Haben Sie während Ihrer Tätigkeit von &lt;26122&gt; bis &lt;26123&gt; Lehrgänge oder Kurse besucht, von denen Sie bisher noch nicht berichtet haben?</p> <p><b>if (h_akt = 1 &amp; h_ettyp = 1 &amp; h_etepti = 6)</b> Haben Sie während Ihrer Tätigkeit als &lt;26109&gt; seit unserem letzten Interview im &lt;20101P3(intmPRE / intjPRE)&gt; bis heute Lehrgänge oder Kurse besucht, von denen Sie bisher noch nicht berichtet haben?</p> <p><b>if (h_akt = 2 &amp; h_ettyp = 1 &amp; h_etepti = 6)</b> Haben Sie während Ihrer Tätigkeit als &lt;26109&gt; seit unserem letzten Interview im &lt;20101P3(intmPRE / intjPRE)&gt; bis &lt;26123&gt; Lehrgänge oder Kurse besucht, von denen Sie bisher noch nicht berichtet haben?</p> <p><b>if (h_akt = 1 &amp; (h_ettyp = 2, 3, 4) &amp; h_etepti = 6)</b> Haben Sie während Ihrer Tätigkeit seit unserem letzten Interview im &lt;20101P3(intmPRE / intjPRE)&gt; bis heute Lehrgänge oder Kurse besucht, von denen Sie bisher noch nicht berichtet haben?</p> <p><b>if (h_akt = 2 &amp; (h_ettyp = 2, 3, 4) &amp; h_etepti = 6)</b> Haben Sie während Ihrer Tätigkeit seit unserem letzten Interview im &lt;20101P3(intmPRE / intjPRE)&gt; bis &lt;26123&gt; Lehrgänge oder Kurse besucht, von denen Sie bisher noch nicht berichtet haben?</p> <p>--we: 1: ja 2: nein <b>BUTTONS: verweigert (-97), weiß nicht (-98)</b></p> <p>--ac: <b>autoif (26147 = 1) h_kursherk = 26108</b> <b>autoif (26147 = 1 &amp; 26122 &gt;= 20101P3(intmPRE / intjPRE)) h_kursstart = 26122</b> <b>autoif (26147 = 1 &amp; 26122 &lt; 20101P3(intmPRE / intjPRE)) h_kursstart = 20101P3(intmPRE / intjPRE)</b> <b>autoif (26147 = 1) h_kursende = 26123</b> <b>autoif (26147 = 1) h_kursdaueran = 26124</b> <b>autoif ((26118 &lt;&gt; 1 to 6, 9) &amp; (26119 &lt;&gt; 1, 2)) h_kursaktiv = 260</b> <b>autoif (26118 = 1) h_kursaktiv = 261</b> <b>autoif (26118 = 3) h_kursaktiv = 262</b> <b>autoif (26118 = 4) h_kursaktiv = 263</b> <b>autoif (26118 = 5) h_kursaktiv = 264</b> <b>autoif (26118 = 9) h_kursaktiv = 266</b></p>
--

	<pre> autoif (26119 = 1) h_kursaktiv = 267 autoif (26119 = 2) h_kursaktiv = 268 autoif (26118 = 2) h_kursaktiv = 269  --af: if (26147 = 1 &amp; h_studakt &lt;&gt; 1) goto 35100Z if ((26147 = 2, -97, -98) OR h_studakt = 1) goto 26147Z --end-- </pre>
26147Z	<pre> --va: [ZS] zet1c --fn: 26147Z  --vb: Zeitstempel 1c Erwerbstätigkeit --fr: [ZS] Zeitstempel 1c Erwerbstätigkeit (für jede Episode)  --af: if ((26108a &lt;&gt; 1 OR (26108b = 5, 6, 7)) &amp; h_etauto = 0 &amp; (h_etepi = 1 to 4)) goto 26160 if (h_etauto = 1 &amp; (h_etepi = 1 to 4 &amp; h_ettyp = 1)) goto 26179 if (h_etauto = 1 &amp; (h_etepi = 1 to 4 &amp; h_ettyp = 3 &amp; h_akt = 1)) goto 26182 if (h_etauto = 1 &amp; (h_etepi = 1 to 4 &amp; h_ettyp = 3 &amp; h_akt = 2)) goto 26184 if (h_etepi = 6 &amp; (h_ettyp = 1 OR (h_ettyp = 2 &amp; h_u18 = 1)) &amp; 26103P12 = 1 &amp; 26103P13 = 2) goto 26180 if (h_etepi = 6 &amp; h_ettyp = 1 &amp; (26103P12 &lt;&gt; 1 OR 26103P13 &lt;&gt; 2) &amp; h_akt = 1 &amp; h_u18 = 0 &amp; 26108a &lt;&gt; 1) goto 26201 if (h_etepi = 6 &amp; h_ettyp = 1 &amp; (26103P12 &lt;&gt; 1 OR 26103P13 &lt;&gt; 2) &amp; h_akt = 1 &amp; h_u18 = 0 &amp; 26108a = 1) goto 26190 if (h_etepi = 6 &amp; (h_ettyp = 1, 2) &amp; (26103P12 &lt;&gt; 1 OR 26103P13 &lt;&gt; 2) &amp; h_akt = 1 &amp; h_u18 = 1 &amp; 26108a &lt;&gt; 1) goto 26216Z if (h_etepi = 6 &amp; (h_ettyp = 1, 2) &amp; (26103P12 &lt;&gt; 1 OR 26103P13 &lt;&gt; 2) &amp; h_akt = 1 &amp; h_u18 = 1 &amp; 26108a = 1) goto 26190 if (h_etepi = 6 &amp; h_ettyp = 1 &amp; (26103P12 &lt;&gt; 1 OR 26103P13 &lt;&gt; 2) &amp; h_akt = 2 &amp; 26108a &lt;&gt; 1) goto 26183 if (h_etepi = 6 &amp; h_ettyp = 1 &amp; (26103P12 &lt;&gt; 1 OR 26103P13 &lt;&gt; 2) &amp; h_akt = 2 &amp; 26108a = 1) goto 26190 if (h_etepi = 6 &amp; h_ettyp = 2 &amp; h_u18 = 0) goto 26168 if (h_etepi = 6 &amp; h_ettyp = 2 &amp; (26103P12 &lt;&gt; 1 OR 26103P13 &lt;&gt; 2) &amp; h_akt = 2 &amp; h_u18 = 1 &amp; 26108a &lt;&gt; 1) goto 26184 if (h_etepi = 6 &amp; h_ettyp = 3 &amp; h_akt = 1) goto 26182 if (h_etepi = 6 &amp; h_ettyp = 3 &amp; h_akt = 2 &amp; 26108a &lt;&gt; 1) goto 26184 if (h_etepi = 6 &amp; h_ettyp = 3 &amp; h_akt = 2 &amp; 26108a = 1) goto 26190 if (h_etepi = 6 &amp; h_ettyp = 4 &amp; h_akt = 1 &amp; h_u18 = 0 &amp; 26108a &lt;&gt; 1) goto 26201 if (h_etepi = 6 &amp; h_ettyp = 4 &amp; h_akt = 1 &amp; h_u18 = 1 &amp; 26108a &lt;&gt; 1) goto 26216Z if (h_etepi = 6 &amp; h_ettyp = 4 &amp; h_akt = 2 &amp; 26108a &lt;&gt; 1) goto 26216Z if (h_etepi = 6 &amp; h_ettyp = 4 &amp; 26108a = 1) goto 26190 if (h_etepi = 6 &amp; (h_ettyp = 13, 14)) goto 26190 if (h_etepi = 1 to 4 &amp; 26108b &lt;&gt; 5, 6, 7) goto 26190  --ef: Modul E678_35KU: (35102 = 260 to 269) --end-- </pre>

<b>26160</b>	<pre> --va: etinaus --fn: 26160  --vb: Arbeitsstätte im In-/Ausland --fr: <b>if (h_akt = 1 &amp; h_ettyp &lt;&gt; 2 &amp; 26111 &lt;&gt; 5)</b> Wo befindet sich Ihre Arbeitsstätte, in Deutschland oder im Ausland?  <b>if (h_akt = 2 &amp; h_ettyp &lt;&gt; 2 &amp; 26111 &lt;&gt; 5)</b> Wo befand sich Ihre Arbeitsstätte, in Deutschland oder im Ausland?  <b>if (h_akt = 1 &amp; h_ettyp = 2)</b> Wo sind Sie überwiegend eingesetzt, in Deutschland oder im Ausland?  <b>if (h_akt = 2 &amp; h_ettyp = 2)</b> Wo waren Sie überwiegend eingesetzt, in Deutschland oder im Ausland?  <b>if (h_akt = 1 &amp; 26111 = 5)</b> Wo befindet sich Ihr Unternehmen, in Deutschland oder im Ausland?  <b>if (h_akt = 2 &amp; 26111 = 5)</b> Wo befand sich Ihr Unternehmen, in Deutschland oder im Ausland?  --we: 1: in Deutschland 2: im Ausland <b>BUTTONS: verweigert (-97), weiß nicht (-98)</b>  --af: <b>if (26160 = 1) goto 26161</b> <b>if (26160 = 2) goto 26164</b> <b>if ((26160 = -97, -98) &amp; h_u18 = 0) goto 26166</b> <b>if ((26160 = -97, -98) &amp; h_u18 = 1) goto 26169</b> --end-- </pre>
--------------	---

<p><b>26161</b></p>	<pre> --va: etgem --fn: 26161  --vb: Ort der Arbeitsstätte --fr: <b>if (h_akt = 1 &amp; h_ettyp &lt;&gt; 2 &amp; 26111 &lt;&gt; 5)</b> Können Sie mir den Ort bzw. die Gemeinde nennen, in dem sich Ihre Arbeitsstätte befindet?  <b>if (h_akt = 2 &amp; h_ettyp &lt;&gt; 2 &amp; 26111 &lt;&gt; 5)</b> Können Sie mir den Ort bzw. die Gemeinde nennen, in dem sich Ihre Arbeitsstätte befand?  <b>if (h_akt = 1 &amp; h_ettyp = 2)</b> Können Sie mir den Ort bzw. die Gemeinde nennen, in dem Sie überwiegend eingesetzt sind?  <b>if (h_akt = 2 &amp; h_ettyp = 2)</b> Können Sie mir den Ort bzw. die Gemeinde nennen, in dem Sie überwiegend eingesetzt waren?  <b>if (h_akt = 1 &amp; 26111 = 5)</b> Können Sie mir den Ort bzw. die Gemeinde nennen, in dem sich Ihr Unternehmen befindet?  <b>if (h_akt = 2 &amp; 26111 = 5)</b> Können Sie mir den Ort bzw. die Gemeinde nennen, in dem sich Ihr Unternehmen befand?  --in: &lt;&lt;Bitte Ortsnamen aus Liste auswählen!&gt;&gt;  --we: [Gemeindeliste] <b>BUTTONS: wechselnde Orte (-5), Ort nicht in Liste (-96), verweigert (-97), weiß nicht (-98)</b>  --af: <b>if ((26161 &lt;&gt; -96, 1011) &amp; h_u18 = 0) goto 26166</b> <b>if ((26161 &lt;&gt; -96, 1011) &amp; h_u18 = 1) goto 26169</b> <b>if (26161 = 1011) goto 26163b</b> <b>if (26161 = -96) goto 26162</b> --end-- </pre>
---------------------	--

<p><b>26162</b></p>	<pre>--va: etgem2 --fn: 26162  --vb: Ort der Arbeitsstätte, offen --fr: Dieser Ort kommt nicht in unserer Liste vor. Damit wir den Ortsnamen in unsere Liste aufnehmen können, nennen Sie mir bitte noch einmal den Ort genau!  --in: &lt;&lt;Bitte Ortsnamen in korrekter Schreibweise erfassen.&gt;&gt;  --we: OFFEN: _____ <b>BUTTONS: verweigert (-97), weiß nicht (-98)</b>  --af: goto 26163 --end--</pre>
<p><b>26163</b></p>	<pre>--va: etbl --fn: 26163  --vb: Bundesland der Arbeitsstätte --fr: In welchem Bundesland liegt dieser Ort?  --in: &lt;&lt;Nicht vorlesen, zutreffenden Code markieren. Bei Unsicherheiten: gemeint ist heutiges Bundesland.&gt;&gt;  --we: 1: Schleswig-Holstein 2: Hamburg 3: Niedersachsen 4: Bremen 5: Nordrhein-Westfalen 6: Hessen 7: Rheinland-Pfalz 8: Baden-Württemberg 9: Bayern 10: Saarland 11: Berlin(Gesamt) 12: Brandenburg 13: Mecklenburg-Vorpommern 14: Sachsen 15: Sachsen-Anhalt 16: Thüringen <b>BUTTONS: verweigert (-97), weiß nicht (-98)</b>  --af: <b>if (26163 = 11) goto 26163b</b> <b>if (26163 &lt;&gt; 11 &amp; h_u18 = 0) goto 26166</b> <b>if (26163 &lt;&gt; 11 &amp; h_u18 = 1) goto 26169</b> --end--</pre>

<p><b>26163b</b></p>	<pre> --va: <b>etortb</b> --fn: <b>26163b</b>  --vb: Arbeitsstätte in Berlin --fr: Um welchen Berliner Bezirk handelt/handelte es sich dabei?  --in: &lt;&lt;Vorgaben nicht vorlesen. Falls Doppelbezeichnungen genannt werden (z.B. Friedrichshain-Kreuzberg), bitte nachfragen, um welchen der beiden Bezirke es sich handelt. Falls Bezeichnungen genannt werden, die nicht in der Liste vorhanden sind (z.B. Mahlsdorf, Moabit, Rudow usw.), bitte nachfragen: „Und zu welchem Bezirk gehört das?“&gt;&gt;  --we: 1: Charlottenburg 2: Friedrichshain 3: Hellersdorf 4: Hohenschönhausen 5: Köpenick 6: Kreuzberg 7: Lichtenberg 8: Marzahn 9: Mitte 10: Neukölln 11: Pankow 12: Prenzlauer Berg 13: Reinickendorf 14: Schöneberg 15: Spandau 16: Steglitz 17: Tempelhof 18: Tiergarten 19: Treptow 20: Wedding 21: Weißensee 22: Wilmersdorf 23: Zehlendorf <b>BUTTONS: Bezirk nicht in Liste (-96), verweigert (-97), weiß nicht (-98)</b>  --af: <b>if (26163b = 9) goto 26163c</b> <b>if (26163b = 11) goto 26163d</b> <b>if (26163b = 7) goto 26163e</b> <b>if ((26163b &lt;&gt; 7, 9, 11) &amp; h_u18 = 0) goto 26166</b> <b>if ((26163b &lt;&gt; 7, 9, 11) &amp; h_u18 = 1) goto 26169</b> --end-- </pre>
----------------------	--

<p><b>26163c</b></p>	<pre>--va: etortb9 --fn: 26163c  --vb: Arbeitsstätte in Berlin Mitte --fr: Der heutige Bezirk Mitte setzt sich ja aus den früheren Bezirken Mitte, Tiergarten und Wedding zusammen. Um welchen dieser Bezirke handelt es sich: um Mitte, Tiergarten oder Wedding?  --we: 9: Mitte 18: Tiergarten 20: Wedding <b>BUTTONS: verweigert (-97), weiß nicht (-98)</b>  --ra: 9, 18, 20, -97, -98  --ac: autoif (26163c &gt; 0) 26163b = 26163c  --af: <b>if (h_u18 = 0) goto 26166</b> <b>if (h_u18 = 1) goto 26169</b> --end--</pre>
<p><b>26163d</b></p>	<pre>--va: etortb11 --fn: 26163d  --vb: Arbeitsstätte in Berlin Pankow --fr: Der heutige Bezirk Pankow setzt sich ja aus den früheren Bezirken Pankow, Prenzlauer Berg und Weißensee zusammen. Um welchen dieser Bezirke handelt es sich: um Pankow, Prenzlauer Berg oder Weißensee?  --we: 11: Pankow 12: Prenzlauer Berg 21: Weißensee <b>BUTTONS: verweigert (-97), weiß nicht (-98)</b>  --ra: 11, 12, 21, -97, -98  --ac: autoif (26163d &gt; 0) 26163b = 26163d  --af: <b>if (h_u18 = 0) goto 26166</b> <b>if (h_u18 = 1) goto 26169</b> --end--</pre>

<p><b>26163e</b></p>	<pre>--va: etortb7 --fn: 26163e  --vb: Ausbildungsstätte in Berlin Lichtenberg --fr: Der heutige Bezirk Lichtenberg setzt sich ja aus den früheren Bezirken Lichtenberg und Hohenschönhausen zusammen. Um welchen dieser Bezirke handelt es sich: um Lichtenberg oder Hohenschönhausen?  --we: 4: Hohenschönhausen 7: Lichtenberg <b>BUTTONS: verweigert (-97), weiß nicht (-98)</b>  --ra: 4, 7, -97, -98  --ac: autoif (26163e &gt; 0) 26163b = 26163e  --af: <b>if (h_u18 = 0) goto 26166</b> <b>if (h_u18 = 1) goto 26169</b> --end--</pre>
<p><b>26164</b></p>	<pre>--va: etland --fn: 26164  --vb: Land der Arbeitsstätte --fr: <b>if (h_akt = 1)</b> In welchem Land ist das?  <b>if (h_akt = 2)</b> In welchem Land war das?  --in: &lt;&lt;Bitte Ländernamen aus Liste auswählen.&gt;&gt;  --we: [Länderliste] <b>BUTTONS: Land nicht in Liste (-96), verweigert (-97), weiß nicht (-98)</b>  --af: <b>if (26164 = -96) goto 26165</b> <b>if (26164 &lt;&gt; -96 &amp; h_u18 = 0) goto 26166</b> <b>if (26164 &lt;&gt; -96 &amp; h_u18 = 1) goto 26169</b> --end--</pre>



<p><b>26165</b></p>	<p>--va: <b>etlands</b>  --fn: <b>26165</b></p> <p>--vb: Land der Arbeitsstätte (offen)  --fr: Dieses Land kommt nicht in unserer Liste vor. Damit wir es in unsere Liste aufnehmen können, nennen Sie mir bitte noch einmal dieses Land genau.</p> <p>--in: &lt;&lt;Bitte Namen des Landes genau und in korrekter Schreibweise erfassen.&gt;&gt;</p> <p>--we:  OFFEN: _____  <b>BUTTONS: verweigert (-97), weiß nicht (-98)</b></p> <p>--af:  <b>if (h_u18 = 0) goto 26166</b>  <b>if (h_u18 = 1) goto 26169</b>  --end--</p>
<p><b>26166</b></p>	<p>--va: <b>etbra</b>  --fn: <b>26166</b></p> <p>--vb: Wirtschaftszweig  --fr:</p> <p><b>if (h_etalpe = 7 &amp; 26108b = 6 &amp; h_akt = 1)</b>  In welcher Branche bzw. in welchem Wirtschaftszweig sind Sie freiberuflich tätig?</p> <p><b>if (h_etalpe = 7 &amp; 26108b = 6 &amp; h_akt = 2)</b>  In welcher Branche bzw. in welchem Wirtschaftszweig waren Sie freiberuflich tätig?</p> <p><b>if (h_ettyt &lt;&gt; 2 &amp; (26111 &lt;&gt; 5, 7) &amp; h_akt = 1) &amp; ((h_etalpe = 6, 8) OR (h_etalpe = 7 &amp; 26108b &lt;&gt; 6))</b>  Zu welcher Branche bzw. zu welchem Wirtschaftszweig gehört der Betrieb, in dem Sie tätig sind?</p> <p><b>if (h_ettyt &lt;&gt; 2 &amp; (26111 &lt;&gt; 5, 7) &amp; h_akt = 2) &amp; ((h_etalpe = 6, 8) OR (h_etalpe = 7 &amp; 26108b &lt;&gt; 6))</b>  Zu welcher Branche bzw. zu welchem Wirtschaftszweig gehörte der Betrieb, in dem Sie tätig waren?</p> <p><b>if (h_ettyt = 2 &amp; h_akt = 1)</b>  Zu welcher Branche bzw. zu welchem Wirtschaftszweig gehört der Betrieb, in dem Sie überwiegend eingesetzt sind?</p> <p><b>if (h_ettyt = 2 &amp; h_akt = 2)</b>  Zu welcher Branche bzw. zu welchem Wirtschaftszweig gehörte der Betrieb, in dem Sie überwiegend eingesetzt waren?</p> <p><b>if (26111 = 7 &amp; h_akt = 1) &amp; ((h_etalpe = 6, 8) OR (h_etalpe = 7 &amp; 26108b &lt;&gt; 6))</b>  Zu welcher Branche bzw. zu welchem Wirtschaftszweig gehört der Auftraggeber, für den Sie überwiegend arbeiten?</p>

	<p><b>if (26111 = 7 &amp; h_akt = 2) &amp; ((h_etappe = 6, 8) OR (h_etappe = 7 &amp; 26108b &lt;&gt; 6))</b>  Zu welcher Branche bzw. zu welchem Wirtschaftszweig gehörte der Auftraggeber, für den Sie überwiegend gearbeitet haben?</p> <p><b>if ((26111 = 5 OR 26108b = 7) &amp; h_akt = 1)</b>  Zu welcher Branche bzw. zu welchem Wirtschaftszweig gehört Ihr Unternehmen?</p> <p><b>if ((26111 = 5 OR 26108b = 7) &amp; h_akt = 2)</b>  Zu welcher Branche bzw. zu welchem Wirtschaftszweig gehörte Ihr Unternehmen?</p> <p>--in: &lt;&lt;Genau nachfragen, ob Produktionsbetrieb, Groß- oder Einzelhandel, welche Dienstleistung, die Art des Gewerbes. Z. B. nicht Industrie, sondern Elektroindustrie; nicht Handel, sondern Einzelhandel; nicht öffentlicher Dienst, sondern Krankenhaus. Mit Betrieb ist die örtliche Betriebseinheit gemeint.&gt;&gt;</p> <p>--we:  OFFEN: _____</p> <p><b>BUTTONS: verweigert (-97), weiß nicht (-98)</b></p> <p>--af:  <b>if (26111 &lt;&gt; 5, 6) &amp; (h_etappe = 6, 8) goto 26167</b>  <b>if (26111 &lt;&gt; 5, 6) &amp; (26108b &lt;&gt; 6, 7) &amp; (h_etappe = 7) goto 26167</b>  <b>if (26111 = 5, 6) &amp; (h_etappe = 6, 8) goto 26169</b>  <b>if ((26111 = 5, 6) OR (26108b = 6, 7)) &amp; (h_etappe = 7) goto 26169</b>  --end--</p>
26167	<p>--va: etoed  --fn: 26167</p> <p>--vb: Öffentlicher Dienst  --fr:  <b>if ((h_ettyp = 1, 3) &amp; h_akt = 1)</b>  Sind Sie im öffentlichen Dienst beschäftigt?</p> <p><b>if ((h_ettyp = 1, 3) &amp; h_akt = 2)</b>  Waren Sie da im öffentlichen Dienst beschäftigt?</p> <p><b>if ((h_ettyp = 2 OR 26111 = 7) &amp; h_akt = 1)</b>  Sind Sie überwiegend im öffentlichen Dienst beschäftigt?</p> <p><b>if ((h_ettyp = 2 OR 26111 = 7) &amp; h_akt = 2)</b>  Waren Sie da überwiegend im öffentlichen Dienst beschäftigt?</p> <p>--we:  1: ja  2: nein  <b>BUTTONS: verweigert (-97), weiß nicht (-98)</b></p> <p>--af:  <b>if (h_ettyp = 2 OR 26111 = 7) goto 26168</b></p>

	<p><b>if (h_ettyp = 1, 3) goto 26169</b>  --end--</p>
<p><b>26168</b></p>	<p>--va: <b>etlei</b>  --fn: <b>26168</b></p> <p>--vb: Anzahl Einsatzbetriebe  --fr:</p> <p><b>if (26120 = 1 &amp; (h_etepti = 1 to 4))</b>  In wie vielen verschiedenen Betrieben waren Sie während Ihrer Tätigkeit als Zeitarbeiter/in von &lt;26122&gt; bis &lt;26123&gt; eingesetzt?</p> <p><b>if (26121 = 1 &amp; (h_etepti = 1 to 4))</b>  Für wie viele verschiedene Betriebe haben Sie während der Zeit von &lt;26122&gt; bis &lt;26123&gt; als Saisonarbeiter/in gearbeitet?</p> <p><b>if (26111 = 7 &amp; (h_etepti = 1 to 4))</b>  Für wie viele Auftraggeber haben Sie während Ihrer Tätigkeit als freie/r Mitarbeiter/in von &lt;26122&gt; bis &lt;26123&gt; gearbeitet?</p> <p><b>if (26120 = 1 &amp; h_etepti = 6)</b>  In wie vielen verschiedenen Betrieben waren Sie während Ihrer Tätigkeit als Zeitarbeiter/in von &lt;20101P3(intmPRE / intjPRE)&gt; bis &lt;26123&gt; eingesetzt?</p> <p><b>if (26121 = 1 &amp; h_etepti = 6)</b>  Für wie viele verschiedene Betriebe haben Sie während der Zeit von &lt;20101P3(intmPRE / intjPRE)&gt; bis &lt;26123&gt; als Saisonarbeiter/in gearbeitet?</p> <p><b>if (26111 = 7 &amp; h_etepti = 6)</b>  Für wie viele Auftraggeber haben Sie während Ihrer Tätigkeit als freie/r Mitarbeiter/in von &lt;20101P3(intmPRE / intjPRE)&gt; bis &lt;26123&gt; gearbeitet?</p> <p>--in: &lt;&lt;Bei Bedarf ungefähre Zahl schätzen lassen.&gt;&gt;</p> <p>--we:  OFFEN: ___ Anzahl Betriebe/Auftraggeber  -5: in keinem Betrieb eingesetzt  <b>BUTTONS: verweigert (-97), weiß nicht (-98)</b></p> <p>--af:  <b>if (h_etepti = 1 to 4) goto 26169</b>  <b>if (h_etepti = 6 &amp; 26103P12 = 1 &amp; 26103P13 = 2) goto 26180</b>  <b>if (h_etepti = 6 &amp; (26103P12 &lt;&gt; 1 OR 26103P13 &lt;&gt; 2) &amp; h_akt = 1 &amp; 26108a &lt;&gt; 1) goto 26201</b>  <b>if (h_etepti = 6 &amp; (26103P12 &lt;&gt; 1 OR 26103P13 &lt;&gt; 2) &amp; h_akt = 1 &amp; 26108a = 1) goto 26190</b>  <b>if (h_etepti = 6 &amp; (26103P12 &lt;&gt; 1 OR 26103P13 &lt;&gt; 2) &amp; h_akt = 2 &amp; 26108a &lt;&gt; 1) goto 26184</b>  <b>if (h_etepti = 6 &amp; (26103P12 &lt;&gt; 1 OR 26103P13 &lt;&gt; 2) &amp; h_akt = 2 &amp; 26108a = 1) goto 26190</b>  --end--</p>

<p><b>26169</b></p>	<p>--va: <b>etbg</b>  --fn: <b>26169</b></p> <p>--vb: Betriebsgröße  --fr:</p> <p><b>if (h_etalpe = 7 &amp; 26108b = 6 &amp; h_akt = 1)</b>  Wieviele Beschäftigte haben Sie im Rahmen Ihrer freiberuflichen Tätigkeit?</p> <p><b>if (h_etalpe = 7 &amp; 26108b = 6 &amp; h_akt = 2)</b>  Wieviele Beschäftigte hatten Sie im Rahmen Ihrer freiberuflichen Tätigkeit (am Ende)?</p> <p><b>if (h_akt = 1 &amp; 26120 &lt;&gt; 1 &amp; 26121 &lt;&gt; 1 &amp; (26111&lt;&gt; 5, 7)) &amp; ((h_etalpe = 6, 8) OR (h_etalpe = 7 &amp; 26108b &lt;&gt; 6))</b>  Wie viele Personen, Sie selbst mit eingerechnet, sind in diesem Betrieb beschäftigt?</p> <p><b>if (h_akt = 2 &amp; 26120 &lt;&gt; 1 &amp; 26121 &lt;&gt; 1 &amp; (26111&lt;&gt; 5, 7)) &amp; ((h_etalpe = 6, 8) OR (h_etalpe = 7 &amp; 26108b &lt;&gt; 6))</b>  Wie viele Personen, Sie selbst mit eingerechnet, waren in diesem Betrieb beschäftigt?</p> <p><b>if (h_akt = 1 &amp; 26120 = 1)</b>  Wie viele Personen, Sie selbst mit eingerechnet, sind in der Zeitarbeitsfirma beschäftigt?</p> <p><b>if (h_akt = 2 &amp; 26120 = 1)</b>  Wie viele Personen, Sie selbst mit eingerechnet, waren in der Zeitarbeitsfirma beschäftigt?</p> <p><b>if (h_akt = 1 &amp; (26121 = 1 OR 26111 = 7)) &amp; ((h_etalpe = 6, 8) OR (h_etalpe = 7 &amp; 26108b &lt;&gt; 6))</b>  Wie viele Personen, Sie selbst mit eingerechnet, sind dort (in etwa) beschäftigt?</p> <p><b>if (h_akt = 2 &amp; (26121 = 1 OR 26111 = 7)) &amp; ((h_etalpe = 6, 8) OR (h_etalpe = 7 &amp; 26108b &lt;&gt; 6))</b>  Wie viele Personen, Sie selbst mit eingerechnet, waren dort (in etwa) beschäftigt?</p> <p><b>if (h_akt = 1 &amp; (26111 = 5 OR 26108b = 7))</b>  Wie viele Beschäftigte haben Sie in Ihrem Betrieb?</p> <p><b>if (h_akt = 2 &amp; (26111 = 5 OR 26108b = 7))</b>  Wie viele Beschäftigte hatten Sie in Ihrem Betrieb (am Ende)?</p> <p>--in:</p> <p><b>if (h_etalpe = 6, 8)</b>  &lt;&lt;Vorgaben nur bei Bedarf vorlesen. Mit Betrieb ist die örtliche Betriebseinheit gemeint. Der Button „keine Beschäftigten“ ist nur zu verwenden, wenn Selbständige angeben, in ihrem Betrieb keine Beschäftigte außer sich selbst zu haben.&gt;&gt;</p> <p><b>if (h_etalpe = 7)</b>  &lt;&lt;Vorgaben nur bei Bedarf vorlesen. Mit Betrieb ist die örtliche Betriebseinheit gemeint. Der Button „keine Beschäftigten“ ist nur zu verwenden, wenn Selbständige oder Freiberufler angeben, (in ihrem Betrieb) keine Beschäftigte außer sich selbst zu haben.&gt;&gt;</p>
---------------------	---

	<pre>--we: 1: 1 bis unter 5 2: 5 bis unter 10 3: 10 bis unter 20 4: 20 bis unter 50 5: 50 bis unter 100 6: 100 bis unter 200 7: 200 bis unter 250 8: 250 bis unter 500 9: 500 bis unter 1.000 10: 1.000 bis unter 2.000 11: 2.000 und mehr <b>BUTTONS: verweigert (-97), weiß nicht (-98), keine Beschäftigten (0)</b>  --af: <b>if (h_ettyp = 1, 2) goto 26179</b> <b>if (h_ettyp = 3 &amp; h_akt = 1) goto 26182</b> <b>if (h_ettyp = 3 &amp; h_akt = 2) &amp; (26108a &lt;&gt; 1) goto 26184</b> <b>if (h_ettyp = 3 &amp; h_akt = 2) &amp; (26108a = 1) goto 26190</b> <b>if (h_ettyp = 4 &amp; h_akt = 1 &amp; h_u18 = 0 &amp; 26108a &lt;&gt; 1) goto 26201</b> <b>if (h_ettyp = 4 &amp; h_akt = 1 &amp; h_u18 = 1 &amp; 26108a &lt;&gt; 1) goto 26216Z</b> <b>if (h_ettyp = 4 &amp; h_akt = 2 &amp; 26108a &lt;&gt; 1) goto 26216Z</b> <b>if (h_ettyp = 4 &amp; 26108a = 1) goto 26190</b> --end--</pre>
26179	<pre>--va: <b>etfrist</b> --fn: <b>26179</b>  --vb: Befristung --fr: <b>if (h_ettyp = 1)</b> Kommen wir zurück auf Ihre Tätigkeit als <b>&lt;26109&gt;</b>. Wenn Sie an den Beginn dieser Beschäftigung im <b>&lt;26122&gt;</b> zurückdenken, waren Sie da befristet oder unbefristet beschäftigt?  <b>if (26120 = 1)</b> Kommen wir zurück auf Ihre Tätigkeit als Zeitarbeiter/in. Wenn Sie an den Beginn dieser Beschäftigung im <b>&lt;26122&gt;</b> zurückdenken, waren Sie da befristet oder unbefristet beschäftigt?  <b>if (26121 = 1)</b> Kommen wir zurück auf Ihre Tätigkeit als Saisonarbeiter/in. Wenn Sie an den Beginn dieser Beschäftigung im <b>&lt;26122&gt;</b> zurückdenken, waren Sie da befristet oder unbefristet beschäftigt?  --in: &lt;&lt;Probe- und Einarbeitungszeit gilt nicht als Befristung.&gt;&gt;  --we: 1: befristet 2: unbefristet <b>BUTTONS: verweigert (-97), weiß nicht (-98)</b></pre>

	<pre>--af: if (26179 = 1 &amp; h_ettyp = 1) goto 26180 if (26179 = 1 &amp; h_akt = 1 &amp; (h_ettyp = 2, 3)) goto 26182 if (h_akt = 2 &amp; (h_ettyp = 2, 3)) &amp; (26108a &lt;&gt; 1) goto 26184 if (h_akt = 2 &amp; (h_ettyp = 2, 3)) &amp; (26108a = 1) goto 26190 if ((26179 = 2, -97, -98) &amp; h_akt = 2 &amp; h_ettyp = 1) &amp; (26108a &lt;&gt; 1) goto 26183 if ((26179 = 2, -97, -98) &amp; h_akt = 2 &amp; h_ettyp = 1) &amp; (26108a = 1) goto 26190 if ((26179 = 2, -97, -98) &amp; h_akt = 1 &amp; h_u18 = 0 &amp; 26108a &lt;&gt; 1) goto 26201 if ((26179 = 2, -97, -98) &amp; h_akt = 1 &amp; h_u18 = 1 &amp; 26108a &lt;&gt; 1) goto 26216Z if ((26179 = 2, -97, -98) &amp; h_akt = 1 &amp; 26108a = 1) goto 26190 --end--</pre>
26180	<pre>--va: etent --fn: 26180  --vb: Entfristung --fr: if ((h_etepi = 1, 3, 4) &amp; h_akt = 1) Wurde diese Stelle in der Zeit seit &lt;26122&gt; in ein unbefristetes Arbeitsverhältnis umgewandelt?  if ((h_etepi = 1, 3, 4) &amp; h_akt = 2) Wurde diese Stelle in der Zeit zwischen &lt;26122&gt; und &lt;26123&gt; in ein unbefristetes Arbeitsverhältnis umgewandelt?  if (h_etepi = 6 &amp; h_akt = 1) Wurde diese Stelle in der Zeit seit &lt;20101P3(intmPRE / intjPRE)&gt; in ein unbefristetes Arbeitsverhältnis umgewandelt?  if (h_etepi = 6 &amp; h_akt = 2) Wurde diese Stelle in der Zeit zwischen &lt;20101P3(intmPRE / intjPRE)&gt; und &lt;26123&gt; in ein unbefristetes Arbeitsverhältnis umgewandelt?  --we: 1: ja 2: nein <b>BUTTONS: verweigert (-97), weiß nicht (-98)</b>  --af: if (26180 = 1) goto 26181 if ((26180 = 2, -97, -98) &amp; h_akt = 1 &amp; (h_etepi = 1, 3, 4)) goto 26182 if ((26180 = 2, -97, -98) &amp; h_akt = 1 &amp; h_etepi = 6 &amp; h_u18 = 0 &amp; 26108a &lt;&gt; 1) goto 26201 if ((26180 = 2, -97, -98) &amp; h_akt = 1 &amp; h_etepi = 6 &amp; h_u18 = 1 &amp; 26108a &lt;&gt; 1) goto 26216Z if ((26180 = 2, -97, -98) &amp; h_akt = 1 &amp; h_etepi = 6 &amp; 26108a = 1) goto 26190 if ((26180 = 2, -97, -98) &amp; h_akt = 2) &amp; (26108a &lt;&gt; 1) goto 26183 if ((26180 = 2, -97, -98) &amp; h_akt = 2) &amp; (26108a = 1) goto 26190 --end--</pre>

<p><b>26181</b></p>	<pre>--va: etentdat (etentm / etentj) --fn: 26181  --vb: Datum der Entfristung --fr: Und wann wurde die Stelle in ein unbefristetes Arbeitsverhältnis umgewandelt?  --in: &lt;&lt;Erinnert sich ZP nur an Jahreszeiten, bitte folgende Nummern eingeben: 21=Jahresanfang/Winter, 24=Frühjahr/Ostern, 27=Jahresmitte/Sommer, 30=Herbst, 32=Jahresende&gt;&gt;  --we: Monat ____ Jahr ____ <b>BUTTONS: verweigert (-97), weiß nicht (-98)</b>  --af: <b>if (h_akt = 2) &amp; (26108a &lt;&gt; 1) goto 26183</b> <b>if (h_akt = 1 &amp; h_u18 = 0 &amp; 26108a &lt;&gt; 1) goto 26201</b> <b>if (h_akt = 1 &amp; h_u18 = 1 &amp; 26108a &lt;&gt; 1) goto 26216Z</b> <b>if (26108a = 1) goto 26190</b> --end--</pre>
<p><b>26182</b></p>	<pre>--va: etfrdat (etfrm / etfrj) --fn: 26182  --vb: Künftige Dauer der Befristung --fr: Bis wann ist Ihr Vertrag befristet? Bitte nennen Sie mir Monat und Jahr.  --in: &lt;&lt;Erinnert sich ZP nur an Jahreszeiten, bitte folgende Nummern eingeben: 21=Jahresanfang/Winter, 24=Frühjahr/Ostern, 27=Jahresmitte/Sommer, 30=Herbst, 32=Jahresende&gt;&gt;  --we: Monat ____ Jahr ____ <b>BUTTONS: verweigert (-97), weiß nicht (-98)</b>  --ra: <b>Minimum: 20102(intm/intj)</b>  --af: <b>if (h_u18 = 0 &amp; 26108a &lt;&gt; 1) goto 26201</b> <b>if (h_u18 = 1 &amp; 26108a &lt;&gt; 1) goto 26216Z</b> <b>if (26108a = 1) goto 26190</b> --end--</pre>

<p><b>26190</b></p>	<p>--va: <b>etstzdbez</b>  --fn: <b>26190</b></p> <p>--vb: Studienbezug/-relevanz  --fr:</p> <p><b>if (h_studakt = 1 &amp; h_akt = 1)</b>  In welchem Maße hat diese Erwerbstätigkeit fachlich, inhaltlich etwas mit Ihrem Studium zu tun?</p> <p><b>if (h_studakt = 1 &amp; h_akt = 2)</b>  In welchem Maße hatte diese Erwerbstätigkeit fachlich, inhaltlich etwas mit Ihrem Studium zu tun?</p> <p><b>if (h_studakt = 0 &amp; h_akt = 1)</b>  In welchem Maße hat diese Erwerbstätigkeit fachlich, inhaltlich etwas mit Ihrem damaligen Studium zu tun?</p> <p><b>if (h_studakt = 0 &amp; h_akt = 2)</b>  In welchem Maße hatte diese Erwerbstätigkeit fachlich, inhaltlich etwas mit Ihrem damaligen Studium zu tun?</p> <p>--in: &lt;&lt;Antwortvorgaben vorlesen.  Gemeint ist jeweils das Studium, während dessen die Erwerbstätigkeit absolviert wurde.&gt;&gt;</p> <p>--we:  1: in sehr geringem Maße  2: in geringem Maße  3: in mittlerem Maße  4: in starkem Maße  5: in sehr starkem Maße  <b>BUTTONS: verweigert (-97), weiß nicht (-98)</b></p> <p>--af: <b>goto 26191a</b>  --end--</p>
<p><b>26191a</b></p>	<p>--va: <b>etlehalt1</b>  --fn: <b>26191a</b></p> <p>--vb: Lernhaltigkeit: Ganzheitlichkeit 1  --fr:</p> <p><b>if (h_akt = 1)</b>  Ich lese Ihnen nun einige Aussagen zu Ihrer Erwerbstätigkeit vor. Bitte sagen Sie mir für jede Aussage, ob sie auf Ihre Erwerbstätigkeit gar nicht zutrifft, eher nicht zutrifft, teilweise zutrifft, eher zutrifft oder völlig zutrifft.</p> <p>Meine Aufgaben führe ich nicht nur aus, sondern plane, koordiniere und überprüfe sie auch.</p> <p><b>if (h_akt = 2)</b>  Ich lese Ihnen nun einige Aussagen zu Ihrer Erwerbstätigkeit vor. Bitte sagen Sie mir für jede Aussage, ob sie auf Ihre Erwerbstätigkeit gar nicht zutrifft, eher nicht zutrifft,</p>



	<p>teilweise zutrifft, eher zutrifft oder völlig zutrifft.</p> <p>Meine Aufgaben führte ich nicht nur aus, sondern plante, koordinierte und überprüfte sie auch.</p> <p>--in: &lt;&lt;Frage bei Bedarf wiederholen: Wie stark trifft/traf das auf Ihre Erwerbstätigkeit zu? Antwortvorgaben bei Bedarf wiederholen.&gt;&gt;</p> <p>--we:</p> <p>1: trifft gar nicht zu 2: trifft eher nicht zu 3: teils/teils 4: trifft eher zu 5: trifft völlig zu</p> <p><b>BUTTONS: verweigert (-97), weiß nicht (-98)</b></p> <p>--af: <b>goto 26191b</b></p> <p>--end--</p>
<p><b>26191b</b></p>	<p>--va: <b>etlehalt2</b></p> <p>--fn: <b>26191b</b></p> <p>--vb: Lernhaltigkeit: Aufgabenvielfalt 1</p> <p>--fr:</p> <p><b>if (h_akt = 1)</b>  <b>[NCS]</b> Bei meiner Arbeit habe ich insgesamt gesehen häufig wechselnde, unterschiedliche Aufgaben.</p> <p><b>if (h_akt = 2)</b>  <b>[NCS]</b> Bei meiner Arbeit hatte ich insgesamt gesehen häufig wechselnde, unterschiedliche Aufgaben.</p> <p>--in: &lt;&lt;Frage bei Bedarf wiederholen: Wie stark trifft/traf das auf Ihre Erwerbstätigkeit zu? Antwortvorgaben bei Bedarf wiederholen.&gt;&gt;</p> <p>--we:</p> <p>1: trifft gar nicht zu 2: trifft eher nicht zu 3: teils/teils 4: trifft eher zu 5: trifft völlig zu</p> <p><b>BUTTONS: verweigert (-97), weiß nicht (-98)</b></p> <p>--af: <b>goto 26191c</b></p> <p>--end--</p>
<p><b>26191c</b></p>	<p>--va: <b>etlehalt3</b></p> <p>--fn: <b>26191c</b></p> <p>--vb: Lernhaltigkeit: Qualifikationsanforderung 1</p> <p>--fr:</p>

	<p><b>if (h_akt = 1)</b>  <b>[NCS]</b> Die Ausführung meiner Arbeit setzt umfangreiche Kenntnisse und eine hohe Qualifikation voraus.</p> <p><b>if (h_akt = 2)</b>  <b>[NCS]</b> Die Ausführung meiner Arbeit setzte umfangreiche Kenntnisse und eine hohe Qualifikation voraus.</p> <p>--in: &lt;&lt;Frage bei Bedarf wiederholen: Wie stark trifft/traf das auf Ihre Erwerbstätigkeit zu? Antwortvorgaben bei Bedarf wiederholen.&gt;&gt;</p> <p>--we:  1: trifft gar nicht zu  2: trifft eher nicht zu  3: teils/teils  4: trifft eher zu  5: trifft völlig zu  <b>BUTTONS: verweigert (-97), weiß nicht (-98)</b></p> <p>--af: <b>goto 26191d</b>  --end--</p>
26191d	<p>--va: <b>etlehalt4</b>  --fn: <b>26191d</b></p> <p>--vb: Lernhaltigkeit: Autonomie 1  --fr:</p> <p><b>if (h_akt = 1)</b>  <b>[NCS]</b> Meine Arbeit erlaubt es, eine Menge eigener Entscheidungen zu treffen.</p> <p><b>if (h_akt = 2)</b>  <b>[NCS]</b> Meine Arbeit erlaubte es, eine Menge eigener Entscheidungen zu treffen.</p> <p>--in: &lt;&lt;Frage bei Bedarf wiederholen: Wie stark trifft/traf das auf Ihre Erwerbstätigkeit zu? Antwortvorgaben bei Bedarf wiederholen.&gt;&gt;</p> <p>--we:  1: trifft gar nicht zu  2: trifft eher nicht zu  3: teils/teils  4: trifft eher zu  5: trifft völlig zu  <b>BUTTONS: verweigert (-97), weiß nicht (-98)</b></p> <p>--af: <b>goto 26191e</b>  --end--</p>

<p><b>26191e</b></p>	<pre>--va: etlehalt5 --fn: 26191e  --vb: Lernhaltigkeit: Qualifikationspotenzial --fr: <b>if (h_akt = 1)</b> <b>[NCS]</b> Ich kann bei meiner Arbeit immer wieder Neues dazulernen.  <b>if (h_akt = 2)</b> <b>[NCS]</b> Ich konnte bei meiner Arbeit immer wieder Neues dazulernen.  --in: &lt;&lt;Frage bei Bedarf wiederholen: Wie stark trifft/traf das auf Ihre Erwerbstätigkeit zu? Antwortvorgaben bei Bedarf wiederholen.&gt;&gt;  --we: 1: trifft gar nicht zu 2: trifft eher nicht zu 3: teils/teils 4: trifft eher zu 5: trifft völlig zu <b>BUTTONS: verweigert (-97), weiß nicht (-98)</b>  --af: goto 26191f --end--</pre>
<p><b>26191f</b></p>	<pre>--va: etlehalt6 --fn: 26191f  --vb: Lernhaltigkeit: Ganzheitlichkeit 2 --fr: <b>if (h_akt = 1)</b> <b>[NCS]</b> Ich sehe, was mit dem Ergebnis meiner Arbeit nachher passiert.  <b>if (h_akt = 2)</b> <b>[NCS]</b> Ich sah, was mit dem Ergebnis meiner Arbeit nachher passierte.  --in: &lt;&lt;Frage bei Bedarf wiederholen: Wie stark trifft/traf das auf Ihre Erwerbstätigkeit zu? Antwortvorgaben bei Bedarf wiederholen.&gt;&gt;  --we: 1: trifft gar nicht zu 2: trifft eher nicht zu 3: teils/teils 4: trifft eher zu 5: trifft völlig zu <b>BUTTONS: verweigert (-97), weiß nicht (-98)</b>  --af: goto 26191g --end--</pre>

<p><b>26191g</b></p>	<p>--va: <b>etlehalt7</b>  --fn: <b>26191g</b></p> <p>--vb: Lernhaltigkeit: Aufgabenvielfalt 2  --fr:</p> <p><b>if (h_akt = 1)</b>  <b>[NCS]</b> Bei meiner Arbeit muss ich immer das Gleiche tun.</p> <p><b>if (h_akt = 2)</b>  <b>[NCS]</b> Bei meiner Arbeit musste ich immer das Gleiche tun.</p> <p>--in: &lt;&lt;Frage bei Bedarf wiederholen: Wie stark trifft/traf das auf Ihre Erwerbstätigkeit zu?  Antwortvorgaben bei Bedarf wiederholen.&gt;&gt;</p> <p>--we:  1: trifft gar nicht zu  2: trifft eher nicht zu  3: teils/teils  4: trifft eher zu  5: trifft völlig zu  <b>BUTTONS: verweigert (-97), weiß nicht (-98)</b></p> <p>--af: <b>goto 26191h</b>  --end--</p>
<p><b>26191h</b></p>	<p>--va: <b>etlehalt8</b>  --fn: <b>26191h</b></p> <p>--vb: Lernhaltigkeit: Qualifikationsanforderung 2  --fr:</p> <p><b>if (h_akt = 1)</b>  <b>[NCS]</b> Meine Arbeit verlangt von mir eine Vielzahl verschiedener Fähigkeiten.</p> <p><b>if (h_akt = 2)</b>  <b>[NCS]</b> Meine Arbeit verlangte von mir eine Vielzahl verschiedener Fähigkeiten.</p> <p>--in: &lt;&lt;Frage bei Bedarf wiederholen: Wie stark trifft/traf das auf Ihre Erwerbstätigkeit zu?  Antwortvorgaben bei Bedarf wiederholen.&gt;&gt;</p> <p>--we:  1: trifft gar nicht zu  2: trifft eher nicht zu  3: teils/teils  4: trifft eher zu  5: trifft völlig zu  <b>BUTTONS: verweigert (-97), weiß nicht (-98)</b></p> <p>--af: <b>goto 26191i</b>  --end--</p>

<p><b>26191i</b></p>	<p>--va: <b>etlehalt9</b>  --fn: <b>26191i</b></p> <p>--vb: Lernhaltigkeit: Autonomie 2  --fr:</p> <p><b>if (h_akt = 1)</b>  <b>[NCS]</b> Ich habe bei meiner Arbeit die Möglichkeit, eigene Initiative und persönliches Urteil einzubringen.</p> <p><b>if (h_akt = 2)</b>  <b>[NCS]</b> Ich hatte bei meiner Arbeit die Möglichkeit, eigene Initiative und persönliches Urteil einzubringen.</p> <p>--in: &lt;&lt;Frage bei Bedarf wiederholen: Wie stark trifft/traf das auf Ihre Erwerbstätigkeit zu? Antwortvorgaben bei Bedarf wiederholen.&gt;&gt;</p> <p>--we:  1: trifft gar nicht zu  2: trifft eher nicht zu  3: teils/teils  4: trifft eher zu  5: trifft völlig zu  <b>BUTTONS: verweigert (-97), weiß nicht (-98)</b></p> <p>--af: <b>goto 26191j</b>  --end--</p>
<p><b>26191j</b></p>	<p>--va: <b>etlehalt10</b>  --fn: <b>26191j</b></p> <p>--vb: Lernhaltigkeit: Ganzheitlichkeit 3  --fr:</p> <p><b>if (h_akt = 1)</b>  <b>[NCS]</b> Meine Arbeit gibt mir die Möglichkeit, eine angefangene Arbeit zu Ende zu führen.</p> <p><b>if (h_akt = 2)</b>  <b>[NCS]</b> Meine Arbeit gab mir die Möglichkeit, eine angefangene Arbeit zu Ende zu führen.</p> <p>--in: &lt;&lt;Frage bei Bedarf wiederholen: Wie stark trifft/traf das auf Ihre Erwerbstätigkeit zu? Antwortvorgaben bei Bedarf wiederholen.&gt;&gt;</p> <p>--we:  1: trifft gar nicht zu  2: trifft eher nicht zu  3: teils/teils  4: trifft eher zu  5: trifft völlig zu  <b>BUTTONS: verweigert (-97), weiß nicht (-98)</b></p> <p>--af: <b>goto 26191k</b>  --end--</p>

<p><b>26191k</b></p>	<pre>--va: etlehalt11 --fn: 26191k  --vb: Lernhaltigkeit: Aufgabenvielfalt 3 --fr: <b>if (h_akt = 1)</b> <b>[NCS]</b> Meine Arbeit ist abwechslungsreich.  <b>if (h_akt = 2)</b> <b>[NCS]</b> Meine Arbeit war abwechslungsreich.  --in: &lt;&lt;Frage bei Bedarf wiederholen: Wie stark trifft/traf das auf Ihre Erwerbstätigkeit zu? Antwortvorgaben bei Bedarf wiederholen.&gt;&gt;  --we: 1: trifft gar nicht zu 2: trifft eher nicht zu 3: teils/teils 4: trifft eher zu 5: trifft völlig zu <b>BUTTONS: verweigert (-97), weiß nicht (-98)</b>  --af: goto 26191l --end--</pre>
<p><b>26191l</b></p>	<pre>--va: etlehalt12 --fn: 26191l  --vb: Lernhaltigkeit: Qualifikationsanforderung 3 --fr: <b>if (h_akt = 1)</b> <b>[NCS]</b> Bei meiner Arbeit habe ich anspruchsvolle Aufgaben.  <b>if (h_akt = 2)</b> <b>[NCS]</b> Bei meiner Arbeit hatte ich anspruchsvolle Aufgaben.  --in: &lt;&lt;Frage bei Bedarf wiederholen: Wie stark trifft/traf das auf Ihre Erwerbstätigkeit zu? Antwortvorgaben bei Bedarf wiederholen.&gt;&gt;  --we: 1: trifft gar nicht zu 2: trifft eher nicht zu 3: teils/teils 4: trifft eher zu 5: trifft völlig zu <b>BUTTONS: verweigert (-97), weiß nicht (-98)</b>  --af: goto 26191m --end--</pre>

<p><b>26191m</b></p>	<pre>--va: etlehalt13 --fn: 26191m  --vb: Lernhaltigkeit: Autonomie 3 --fr: <b>if (h_akt = 1)</b> <b>[NCS]</b> Mir ist genau vorgeschrieben, wie ich meine Arbeit machen muss.  <b>if (h_akt = 2)</b> <b>[NCS]</b> Mir war genau vorgeschrieben, wie ich meine Arbeit machen muss.  --in: &lt;&lt;Frage bei Bedarf wiederholen: Wie stark trifft/traf das auf Ihre Erwerbstätigkeit zu? Antwortvorgaben bei Bedarf wiederholen.&gt;&gt;  --we: 1: trifft gar nicht zu 2: trifft eher nicht zu 3: teils/teils 4: trifft eher zu 5: trifft völlig zu <b>BUTTONS: verweigert (-97), weiß nicht (-98)</b>  --af: <b>if (h_akt = 1) goto 26201</b> <b>if (h_akt = 2) &amp; ((26108b = 3, 4, 6, 7, 8) OR (h_ettyp = 4)) goto 26216Z</b> <b>if (h_akt = 2) &amp; (26108b &lt;&gt; 3, 4, 6, 7, 8) &amp; (h_ettyp = 2, 3) goto 26184</b> <b>if (h_akt = 2) &amp; (26118 &lt;&gt; 7, 8) &amp; (26108b &lt;&gt; 3, 4, 6, 7, 8) &amp; (h_ettyp = 1) goto 26183</b>  --end--</pre>
<p><b>26183</b></p>	<pre>--va: etgb --fn: 26183  --vb: Anschlussstätigkeit beim gleichen Arbeitgeber --fr: Nun zum Ende Ihrer Tätigkeit als &lt;26109&gt; im &lt;26123&gt;. Haben Sie damals direkt im Anschluss eine andere Tätigkeit !!bei diesem Arbeitgeber!! aufgenommen?  --in: <b>if (h_etappe = 6)</b> &lt;&lt;Gemeint ist !!nicht!! eine berufliche Ausbildung beim gleichen Arbeitgeber, sondern nur eine weitere berufliche Tätigkeit.&gt;&gt;  --we: 1: ja 2: nein <b>if (h_etappe = 6) -6: nein, aber eine berufliche Ausbildung</b> <b>BUTTONS: verweigert (-97), weiß nicht (-98)</b>  --af: <b>if (h_etepi = 1 &amp; 26183 = 1) goto 26183a</b> <b>if ((h_etepi = 3, 4, 6) OR (h_etepi = 1 &amp; (26183 = 2, -6, -97, -98))) goto 26216Z</b></pre>

	--end--
<b>26183a</b>	<p>--va: <b>etgba</b> --fn: <b>26183a</b></p> <p>--vb: Anschlussfähigkeit bereits berichtet --fr: Haben Sie mir diese Tätigkeit bereits berichtet?</p> <p>--we: 1: ja 2: nein <b>BUTTONS: verweigert (-97), weiß nicht (-98)</b></p> <p>--ac: <b>autoif (26183a = 2 &amp; 26108a &lt;&gt; 1) 26216a = 1</b></p> <p>--af: <b>goto 26216Z</b> --end--</p>
<b>26184</b>	<p>--va: <b>etue</b> --fn: <b>26184</b></p> <p>--vb: Übernahmeangebot am Ende der Beschäftigung --fr:</p> <p><b>if (26120 = 1)</b> Haben Sie am Ende dieser Tätigkeit als Zeitarbeiter/in im <b>&lt;26123&gt;</b> ein Übernahmeangebot von einem Ihrer Einsatzbetriebe erhalten?</p> <p><b>if (26121 = 1)</b> Haben Sie am Ende dieser Tätigkeit als Saisonarbeiter/in im <b>&lt;26123&gt;</b> ein Übernahmeangebot von einem Arbeitgeber erhalten?</p> <p><b>if (26118 = 1)</b> Haben Sie am Ende dieser Beschäftigung im <b>&lt;26123&gt;</b> ein Übernahmeangebot von dem Betrieb erhalten, in dem Sie dieses Volontariat gemacht haben?</p> <p><b>if (26118 = 2)</b> Haben Sie am Ende dieser Beschäftigung im <b>&lt;26123&gt;</b> ein Übernahmeangebot von dem Betrieb erhalten, in dem Sie dieses Referendariat bzw. Vikariat gemacht haben?</p> <p><b>if (26118 = 3)</b> Haben Sie am Ende dieser Beschäftigung im <b>&lt;26123&gt;</b> ein Übernahmeangebot von dem Betrieb erhalten, in dem Sie das Traineeprogramm gemacht haben?</p> <p><b>if (26118 = 4)</b> Haben Sie am Ende dieser Beschäftigung im <b>&lt;26123&gt;</b> ein Übernahmeangebot von dem Betrieb erhalten, in dem Sie dieses Anerkennungsjahr gemacht haben?</p> <p><b>if (26118 = 5)</b> Haben Sie am Ende dieser Beschäftigung im <b>&lt;26123&gt;</b> ein Übernahmeangebot von dem Betrieb erhalten, in dem Sie dieses pharmazeutische Praktikum gemacht haben?</p>



	<p><b>if (26118 = 7, 8)</b> Haben Sie am Ende dieser Beschäftigung im &lt;26123&gt; ein Übernahmeangebot von dem Betrieb/der Hochschule erhalten, in dem/der Sie studentische Hilfskraft bzw. Tutor/in waren?</p> <p><b>if (26118 = 9)</b> Haben Sie am Ende dieser Beschäftigung im &lt;26123&gt; ein Übernahmeangebot von dem Betrieb erhalten, in dem Sie dieses Praktikum gemacht haben?</p> <p><b>if (26119 = 1)</b> Haben Sie am Ende dieser Beschäftigung im &lt;26123&gt; ein Übernahmeangebot von dem Betrieb erhalten, in dem Sie diese ABM-Stelle hatten?</p> <p><b>if (26119 = 2)</b> Haben Sie am Ende dieser Beschäftigung im &lt;26123&gt; ein Übernahmeangebot von dem Betrieb erhalten, in dem Sie diesen Ein-Euro-Job bzw. diese Arbeitsgelegenheit hatten?</p> <p>--in: <b>if (h_etappe = 6)</b> &lt;&lt;Gemeint ist !!nicht!! eine berufliche Ausbildung beim gleichen Arbeitgeber, sondern nur eine weitere berufliche Tätigkeit.&gt;&gt;</p> <p>--we: 1: ja 2: nein <b>if (h_etappe = 6) -6: nein, aber eine berufliche Ausbildung</b> <b>BUTTONS: verweigert (-97), weiß nicht (-98)</b></p> <p>--af: <b>if (26184 = 1) goto 26185</b> <b>if (26184 = 2, -6, -97, -98) goto 26216Z</b> --end--</p>
26185	<p>--va: etuea --fn: 26185</p> <p>--vb: Übernahmeangebot angenommen --fr: Haben Sie dieses Angebot angenommen?</p> <p>--we: 1: ja 2: nein <b>BUTTONS: verweigert (-97), weiß nicht (-98)</b></p> <p>--ac: autoif (26185 = 1 &amp; h_etepi = 1 &amp; 26108a &lt;&gt; 1) 26216a = 1</p> <p>--af: goto 26216Z --end--</p>
	<p>--st: <b>Fragen zur aktuellen Erwerbstätigkeit</b> --end--</p>

26201	<p>--va: etnv --fn: 26201</p> <p>--vb: Netto-Arbeitsverdienst bzw. Gewinn nach Steuer --fr:</p> <p><b>if (26118 = 7, 8) &amp; (h_etalpe = 7)</b> Wie hoch war im letzten Monat Ihr Netto-Arbeitsverdienst für Ihre Tätigkeit als studentische Hilfskraft oder Tutor/in bzw. Werkstudent/in? Bitte geben Sie die Summe an, die Sie !!nach!! Abzug der Steuern und Sozialversicherungsbeiträge erhalten haben. Wenn Sie im letzten Monat Sonderzahlungen hatten, z. B. Urlaubsgeld oder Nachzahlungen, rechnen Sie diese bitte nicht mit. Entgelt für Überstunden rechnen Sie dagegen mit.</p> <p><b>if (26108b = 3) &amp; (h_etalpe = 7)</b> Wie hoch war im letzten Monat Ihr Netto-Arbeitsverdienst für Ihre an- oder ungelernete Tätigkeit bzw. Aushilfstätigkeit? Bitte geben Sie die Summe an, die Sie !!nach!! Abzug der Steuern und Sozialversicherungsbeiträge erhalten haben. Wenn Sie im letzten Monat Sonderzahlungen hatten, z. B. Urlaubsgeld oder Nachzahlungen, rechnen Sie diese bitte nicht mit. Entgelt für Überstunden rechnen Sie dagegen mit.</p> <p><b>if (26108b = 4) &amp; (h_etalpe = 7)</b> Wie hoch war im letzten Monat Ihr Netto-Arbeitsverdienst für Ihre Tätigkeit als Nachhilfe oder Hausaufgabenbetreuung? Bitte geben Sie die Summe an, die Sie !!nach!! Abzug der Steuern und Sozialversicherungsbeiträge erhalten haben. Wenn Sie im letzten Monat Sonderzahlungen hatten, z. B. Urlaubsgeld oder Nachzahlungen, rechnen Sie diese bitte nicht mit. Entgelt für Überstunden rechnen Sie dagegen mit.</p> <p><b>if ((26111 &lt;&gt; 5) &amp; ((h_etalpe = 6, 8) OR ((h_etalpe = 7) &amp; (26118 &lt;&gt; 7, 8) &amp; (26108b &lt;&gt; 3, 4, 6, 7))) &amp; 26109 &lt;&gt; .)</b> Wie hoch war im letzten Monat Ihr Netto-Arbeitsverdienst für Ihre Tätigkeit als &lt;26109&gt;? Bitte geben Sie die Summe an, die Sie !!nach!! Abzug der Steuern und Sozialversicherungsbeiträge erhalten haben. Wenn Sie im letzten Monat Sonderzahlungen hatten, z. B. Urlaubsgeld oder Nachzahlungen, rechnen Sie diese bitte nicht mit. Entgelt für Überstunden rechnen Sie dagegen mit.</p> <p><b>if (26111 = 6) &amp; (h_etalpe = 7) &amp; (26109 = ., -97, -98)</b> Wie hoch war im letzten Monat Ihr Netto-Arbeitsverdienst für Ihre Tätigkeit als mithelfende/r Familienangehörige/r? Bitte geben Sie die Summe an, die Sie !!nach!! Abzug der Steuern und Sozialversicherungsbeiträge erhalten haben. Wenn Sie im letzten Monat Sonderzahlungen hatten, z. B. Urlaubsgeld oder Nachzahlungen, rechnen Sie diese bitte nicht mit. Entgelt für Überstunden rechnen Sie dagegen mit.</p> <p><b>if (26111 = 7) &amp; (h_etalpe = 7) &amp; (26109 = ., -97, -98)</b> Wie hoch war im letzten Monat Ihr Netto-Arbeitsverdienst für Ihre Tätigkeit als freie/r Mitarbeiter/in? Bitte geben Sie die Summe an, die Sie !!nach!! Abzug der Steuern und Sozialversicherungsbeiträge erhalten haben. Wenn Sie im letzten Monat Sonderzahlungen hatten, z. B. Urlaubsgeld oder Nachzahlungen, rechnen Sie diese bitte nicht mit. Entgelt für Überstunden rechnen Sie dagegen mit.</p> <p><b>if ((26111 = 5) OR ((h_etalpe = 7) &amp; (26108b = 6, 7))) &amp; (26109 &lt;&gt; .)</b> Bitte schätzen Sie Ihren derzeitigen monatlichen Gewinn !!nach!! Steuer für Ihre Tätigkeit als &lt;26109&gt;.</p> <p><b>if ((26111 = 5) OR ((h_etalpe = 7) &amp; (26108b = 7))) &amp; (26109 = ., -97, -98)</b></p>
-------	---

	<p>Bitte schätzen Sie Ihren derzeitigen monatlichen Gewinn !!nach!! Steuer für Ihre selbständige Tätigkeit.</p> <p><b>if (h_etalpe = 7) &amp; (26108b = 6) &amp; (26109 = ., -97, -98)</b></p> <p>Bitte schätzen Sie Ihren derzeitigen monatlichen Gewinn !!nach!! Steuer für Ihre freiberufliche Tätigkeit bzw. freie Mitarbeit oder Honorartätigkeit.</p> <p>--in: &lt;&lt;Falls nicht genau bekannt: monatlichen Betrag schätzen lassen.&gt;&gt;</p> <p>--we: OFFEN: _____ Euro <b>BUTTONS: verweigert (-97), weiß nicht (-98)</b></p> <p>--ra: 0 to 99999999, -97, -98</p> <p>--af: <b>if (26201 &gt;= 0) goto 26205</b> <b>if (26201 = -97, -98) goto 26202</b> --end--</p>
26202	<p>--va: etnvs1 --fn: 26202</p> <p>--vb: Nettoverdienst: 1. Nachfrage --fr: Es würde uns schon helfen, wenn Sie sich zumindest grob einer der folgenden Kategorien zuordnen könnten. Beträgt Ihr Netto-Arbeitsverdienst/Gewinn nach Steuer weniger als 1.500 Euro, 1.500 bis unter 3.000 Euro oder 3000 Euro und mehr im Monat?</p> <p>--we: 1: weniger als 1.500 Euro 2: 1.500 bis unter 3.000 Euro 3: 3.000 Euro und mehr <b>BUTTONS: verweigert (-97), weiß nicht (-98)</b></p> <p>--af: <b>if (26202 = 1) goto 26203</b> <b>if (26202 = 2) goto 26204</b> <b>if (26202 = 3) goto 26216</b> <b>if (26202 = -97, -98) goto 26205</b> --end--</p>
26203	<p>--va: etnvs2 --fn: 26203</p> <p>--vb: Nettoverdienst: 2. Nachfrage --fr: Können Sie mir jetzt noch sagen, ob es weniger als 500 Euro, 500 bis unter 1.000 Euro oder 1.000 Euro und mehr im Monat beträgt?</p> <p>--we: 1: weniger als 500 Euro 2: 500 bis unter 1.000 Euro</p>

	<p>3: 1.000 bis unter 1.500 Euro  <b>BUTTONS: verweigert (-97), weiß nicht (-98)</b></p> <p>--af: <b>goto 26205</b>  --end--</p>
<b>26204</b>	<p>--va: <b>etnvs3</b>  --fn: <b>26204</b></p> <p>--vb: Nettoverdienst: 3. Nachfrage  --fr: Können Sie mir jetzt noch sagen, ob es weniger als 2.000 Euro, 2.000 bis unter 2.500 Euro oder 2.500 Euro und mehr im Monat beträgt?</p> <p>--we:  1: 1.500 bis unter 2.000 Euro  2: 2.000 bis unter 2.500 Euro  3: 2.500 Euro bis unter 3.000 Euro  <b>BUTTONS: verweigert (-97), weiß nicht (-98)</b></p> <p>--af: <b>goto 26205</b>  --end--</p>
<b>26216</b>	<p>--va: <b>etnvs4</b>  --fn: <b>26216</b></p> <p>--vb: Nettoverdienst: 4. Nachfrage  --fr: Können Sie mir jetzt noch sagen, ob es weniger als 4.000 Euro, 4.000 bis unter 5.000 Euro oder 5.000 Euro und mehr im Monat beträgt?</p> <p>--we:  1: 3.000 bis unter 4.000 Euro  2: 4.000 bis unter 5.000 Euro  3: 5.000 Euro und mehr  <b>BUTTONS: verweigert (-97), weiß nicht (-98)</b></p> <p>--af: <b>goto 26205</b>  --end--</p>
<b>26205</b>	<p>--va: <b>etbv</b>  --fn: <b>26205</b></p> <p>--vb: aktueller Brutto-Arbeitsverdienst/Gewinn vor Steuer  --fr:  <b>if (26118 = 7, 8) &amp; (h_etappe = 7)</b>  Und wie hoch war im letzten Monat Ihr !!Brutto!!-Arbeitsverdienst für Ihre Tätigkeit als studentische Hilfskraft oder Tutor/in bzw. Werkstudent/in? Bitte geben Sie die Summe an, die Sie !!vor!! Abzug der Steuern und Sozialversicherungsbeiträge erhalten haben. Wenn Sie im letzten Monat Sonderzahlungen hatten, z.B. Urlaubsgeld oder Nachzahlungen, rechnen Sie diese bitte nicht mit. Entgelt für Überstunden rechnen Sie dagegen mit.</p> <p><b>if (26108b = 3) &amp; (h_etappe = 7)</b></p>

Und wie hoch war im letzten Monat Ihr !!Brutto!!-Arbeitsverdienst für Ihre an- oder ungelernete Tätigkeit bzw. Aushilfstätigkeit? Bitte geben Sie die Summe an, die Sie !!vor!! Abzug der Steuern und Sozialversicherungsbeiträge erhalten haben. Wenn Sie im letzten Monat Sonderzahlungen hatten, z.B. Urlaubsgeld oder Nachzahlungen, rechnen Sie diese bitte nicht mit. Entgelt für Überstunden rechnen Sie dagegen mit.

**if (26108b = 4) & (h\_etalpe = 7)**

Und wie hoch war im letzten Monat Ihr !!Brutto!!-Arbeitsverdienst für Ihre Tätigkeit als Nachhilfe bzw Hausaufgabenbetreuung? Bitte geben Sie die Summe an, die Sie !!vor!! Abzug der Steuern und Sozialversicherungsbeiträge erhalten haben. Wenn Sie im letzten Monat Sonderzahlungen hatten, z.B. Urlaubsgeld oder Nachzahlungen, rechnen Sie diese bitte nicht mit. Entgelt für Überstunden rechnen Sie dagegen mit.

**if ((26111 <> 5) & ((h\_etalpe = 6, 8) OR ((h\_etalpe = 7) & (26118 <> 7, 8) & (26108b <> 3, 4, 6, 7)) & 26109 <> .)**

Und wie hoch war im letzten Monat Ihr !!Brutto!!-Arbeitsverdienst für Ihre Tätigkeit als <26109>? Bitte geben Sie die Summe an, die Sie !!vor!! Abzug der Steuern und Sozialversicherungsbeiträge erhalten haben. Wenn Sie im letzten Monat Sonderzahlungen hatten, z.B. Urlaubsgeld oder Nachzahlungen, rechnen Sie diese bitte nicht mit. Entgelt für Überstunden rechnen Sie dagegen mit.

**if (26111 = 6) & (h\_etalpe = 7) & (26109 = ., -97, -98)**

Und wie hoch war im letzten Monat Ihr !!Brutto!!-Arbeitsverdienst für Ihre Tätigkeit als mithelfende/r Familienangehörige/r? Bitte geben Sie die Summe an, die Sie !!vor!! Abzug der Steuern und Sozialversicherungsbeiträge erhalten haben. Wenn Sie im letzten Monat Sonderzahlungen hatten, z.B. Urlaubsgeld oder Nachzahlungen, rechnen Sie diese bitte nicht mit. Entgelt für Überstunden rechnen Sie dagegen mit.

**if (26111 = 7) & (h\_etalpe = 7) & (26109 = ., -97, -98)**

Und wie hoch war im letzten Monat Ihr !!Brutto!!-Arbeitsverdienst für Ihre Tätigkeit als freie/r Mitarbeiter/in? Bitte geben Sie die Summe an, die Sie !!vor!! Abzug der Steuern und Sozialversicherungsbeiträge erhalten haben. Wenn Sie im letzten Monat Sonderzahlungen hatten, z.B. Urlaubsgeld oder Nachzahlungen, rechnen Sie diese bitte nicht mit. Entgelt für Überstunden rechnen Sie dagegen mit.

**if ((26111 = 5) OR ((h\_etalpe = 7) & (26108b = 6, 7)) & (26109 <> .)**

Bitte schätzen Sie Ihren derzeitigen monatlichen Gewinn !!vor!! Steuer für Ihre Tätigkeit als <26109>.

**if ((26111=5) OR ((h\_etalpe=7) & (26108b = 7)) & (26109 = ., -97, -98)**

Bitte schätzen Sie Ihren derzeitigen monatlichen Gewinn !!vor!! Steuer für Ihre selbständige Tätigkeit.

**if (h\_etalpe = 7) & (26108b = 6) & (26109 = ., -97, -98)**

Bitte schätzen Sie Ihren derzeitigen monatlichen Gewinn !!vor!! Steuer für Ihre freiberufliche Tätigkeit bzw. freie Mitarbeit oder Honorartätigkeit.

--in: <<Falls nicht genau bekannt: monatlichen Betrag schätzen lassen.>>

--we:

OFFEN: \_\_\_\_\_ Euro

**BUTTONS: verweigert (-97), weiß nicht (-98)**

	<pre>--ra: 0 to 99999999, -97, -98  --af: if (26205 &gt;= 0 &amp; (26201 &lt;&gt; -97, -98)) goto 26206 if (26205 &gt;= 0 &amp; (26201 = -97, -98)) goto 26212 if (26205 = -97, -98) goto 26209 --end--</pre>
<b>26206</b>	<pre>--va: petbv1 --fn: 26206  --vb: Verdienstangaben korrekt? --fr: [AUTO] Prüfung Netto-Brutto, Verdienstangaben korrekt?  --we: 1: ja 2: nein  --ac: <b>autoif (26205 &gt;= 26201) 26206 = 1</b> <b>autoif (26205 &lt; 26201) 26206 = 2</b>  --af: <b>if (26206 = 1) goto 26212</b> <b>if (26206 = 2) goto 26207</b> --end--</pre>
<b>26207</b>	<pre>--va: petbv2 --fn: 26207  --vb: Überprüfung Brutto-Verdienst --fr: Sie haben angegeben, dass Ihr Bruttoverdienst, bei dem es keine Abzüge gibt, niedriger ist als Ihr Nettoverdienst, bei dem Steuern und Versicherungsbeiträge abgezogen werden. Das kann eigentlich nicht sein. Eventuell habe ich das falsch notiert. Für Ihren Bruttoverdienst habe ich &lt;26205&gt; Euro notiert. Ist das richtig oder soll ich den Betrag korrigieren?  --in: &lt;&lt;Abweichung in Verdienstangaben. Bitte Eingabe überprüfen und sicherstellen, dass der Bruttoverdienst größer als der Nettoverdienst ist.&gt;&gt;  --we: OFFEN: _____ Euro <b>BUTTONS: Diese Angabe ist richtig (-5), verweigert (-97), weiß nicht (-98)</b>  --ra: 0 to 99999999, -5, -97, -98  --af: goto 26208 --end--</pre>
<b>26208</b>	<pre>--va: petbv3 --fn: 26208</pre>

	<p>--vb: Überprüfung Netto-Verdienst  --fr: Und für Ihren Nettoverdienst habe ich &lt;26201&gt; Euro notiert. Ist das richtig oder soll ich den Betrag korrigieren?</p> <p>--in: &lt;&lt;Abweichung in Verdienstangaben. Bitte Eingabe überprüfen und sicherstellen, dass der Bruttoverdienst größer als der Nettoverdienst ist.&gt;&gt;</p> <p>--we:  OFFEN: _____ Euro  <b>BUTTONS: Diese Angabe ist richtig (-5), verweigert (-97), weiß nicht (-98)</b></p> <p>--ra: 0 to 99999999, -5, -97, -98</p> <p>--af: goto 26212  --end--</p>
26209	<p>--va: etbvs1  --fn: 26209</p> <p>--vb: Bruttoverdienst: 1. Nachfrage  --fr: Es würde uns schon helfen, wenn Sie sich zumindest grob einer der folgenden Kategorien zuordnen könnten. Beträgt Ihr Brutto-Arbeitsverdienst/Gewinn nach Steuer weniger als 1.500 Euro, 1.500 bis unter 3.000 Euro oder 3000 Euro und mehr im Monat?</p> <p>--we:  1: unter 1.500 Euro  2: 1.500 bis unter 3.000 Euro  3: 3.000 Euro und mehr  <b>BUTTONS: verweigert (-97), weiß nicht (-98)</b></p> <p>--af:  <b>if (26209 = 1) goto 26210</b>  <b>if (26209 = 2) goto 26211</b>  <b>if (26209 = 3) goto 26217</b>  <b>if (26209 = -97, -98) &amp; h_ettyp = 1 &amp; (26122(etstj) &lt;= 20102(intj) - 2) goto 26214a</b>  <b>if ((26209 = -97, -98) &amp; ((h_ettyp = 2, 3, 4, 13, 14) OR (26122(etstj) &gt; 20102(intj) - 2))) goto 26216Z</b>  --end--</p>
26210	<p>--va: etbvs2  --fn: 26210</p> <p>--vb: Bruttoverdienst: 2. Nachfrage  --fr: Können Sie mir jetzt noch sagen, ob es weniger als 500 Euro, 500 bis unter 1.000 Euro oder 1.000 Euro und mehr im Monat beträgt?</p> <p>--we:  1: weniger als 500 Euro  2: 500 bis unter 1.000 Euro  3: 1.000 bis unter 1.500 Euro</p>

	<p><b>BUTTONS: verweigert (-97), weiß nicht (-98)</b></p> <p>--af:  <b>if (26210 = 1 to 3) goto 26212</b>  <b>if ((26210 = -97, -98) &amp; h_ettyp = 1 &amp; (26122(etstj) &lt;= 20102(intj) - 2)) goto 26214a</b>  <b>if ((26210 = -97, -98) &amp; ((h_ettyp = 2, 3, 4, 13, 14) OR (26122(etstj) &gt; 20102(intj) - 2)))</b>  <b>goto 26216Z</b></p> <p>--end--</p>
<p><b>26211</b></p>	<p>--va: <b>etbvs3</b>  --fn: <b>26211</b></p> <p>--vb: Bruttoverdienst: 3. Nachfrage  --fr: Können Sie mir jetzt noch sagen, ob es weniger als 2.000 Euro, 2.000 bis unter 2.500 Euro oder 2.500 Euro und mehr im Monat beträgt?</p> <p>--we:  1: 1.500 bis unter 2.000 Euro  2: 2.000 bis unter 2.500 Euro  3: 2.500 Euro bis unter 3.000 Euro  <b>BUTTONS: verweigert (-97), weiß nicht (-98)</b></p> <p>--af:  <b>if (26211 = 1 to 3) goto 26212</b>  <b>if ((26211 = -97, -98) &amp; h_ettyp = 1 &amp; (26122(etstj) &lt;= 20102(intj) - 2)) goto 26214a</b>  <b>if ((26211 = -97, -98) &amp; ((h_ettyp = 2, 3, 4, 13, 14) OR (26122(etstj) &gt; 20102(intj) - 2)))</b>  <b>goto 26216Z</b></p> <p>--end--</p>
<p><b>26217</b></p>	<p>--va: <b>etbvs4</b>  --fn: <b>26217</b></p> <p>--vb: Bruttoverdienst: 4. Nachfrage  --fr: Können Sie mir jetzt noch sagen, ob es weniger als 4.000 Euro, 4.000 bis unter 5.000 Euro oder 5.000 Euro und mehr im Monat beträgt?</p> <p>--we:  1: 3.000 bis unter 4.000 Euro  2: 4.000 bis unter 5.000 Euro  3: 5.000 Euro und mehr  <b>BUTTONS: verweigert (-97), weiß nicht (-98)</b></p> <p>--af:  <b>if (26217 = 1 to 3) goto 26212</b>  <b>if (26217 = -97, -98) &amp; h_ettyp = 1 &amp; (26122(etstj) &lt;= 20102(intj) - 2) goto 26214a</b>  <b>if ((26217 = -97, -98) &amp; ((h_ettyp = 2, 3, 4, 13, 14) OR (26122(etstj) &gt; 20102(intj) - 2)))</b>  <b>goto 26216Z</b></p> <p>--end--</p>



<p><b>26212</b></p>	<pre>--va: etbvki --fn: 26212  --vb: Kindergeld im Bruttoverdienst erhalten --fr: <b>if ((26205 &lt;&gt; -97, -98) &amp; 26206 = 1)</b> Sind in der von Ihnen genannten Summe Kindergeld, Kinderzuschläge oder Familienzuschläge enthalten?  <b>if ((26205 &lt;&gt; -97, -98) &amp; 26206 = 2)</b> Sind in dem von Ihnen genannten Bruttoverdienst/Gewinn vor Steuer Kindergeld, Kinderzuschläge oder Familienzuschläge enthalten?  <b>if (26205 = -97, -98)</b> Sind in diesem Betrag Kindergeld, Kinderzuschläge oder Familienzuschläge enthalten?  --we: 1: ja 2: nein <b>BUTTONS: verweigert (-97), weiß nicht (-98)</b>  --af: <b>if (26212 = 1) goto 26213</b> <b>if ((26212 = 2, -97, -98) &amp; h_ettyp = 1 &amp; (26122(etstj) &lt;= 20102(intj) - 2)) goto 26214a</b> <b>if ((26212 = 2, -97, -98) &amp; ((h_ettyp = 2, 3, 4, 13, 14) OR (26122(etstj) &gt; 20102(intj) - 2))) goto 26216Z</b> --end--</pre>
<p><b>26213</b></p>	<pre>--va: etbvkanz --fn: 26213  --vb: Anzahl der Kinder mit Kindergeldbezug --fr: Für wie viele Kinder erhalten Sie Kindergeld (Kinderzuschläge, Familienzuschläge)?  --in: &lt;&lt;Beamte können Familienzuschläge erhalten, auch wenn sie keine Kinder haben. In diesem Fall Kinderzahl 0 eintragen.&gt;&gt;  --we: OFFEN: __ Kinder <b>BUTTONS: verweigert (-97), weiß nicht (-98)</b>  --ra: 0 to 99, -97, -98  --af: <b>if ((h_ettyp = 1) &amp; (26122(etstj) &lt;= 20102(intj) - 2)) goto 26214a</b> <b>if ((h_ettyp = 2, 3, 4, 13, 14) OR (26122(etstj) &gt; 20102(intj) - 2)) goto 26216Z</b> --end--</pre>

<p><b>26214a</b></p>	<pre>--va: ts23531_w3 --fn: 26214a  --vb: Sondervergütung1 --fr: Haben Sie letztes Jahr von Ihrem Arbeitgeber ein 13. Monatsgehalt erhalten?  --we: 1: ja 2: nein <b>BUTTONS: verweigert (-97), weiß nicht (-98)</b>  --af: <b>if (26214a = 1) goto 26215a</b> <b>if (26214a = 2, -97, -98) goto 26214b</b> --end--</pre>
<p><b>26215a</b></p>	<pre>--va: etszh1 --fn: 26215a  --vb: Brutto Sondervergütung1 --fr: Wie hoch war das 13. Monatsgehalt (in brutto)?  --in: &lt;&lt;Falls nicht genau bekannt: Betrag schätzen lassen.&gt;&gt;  --we: OFFEN: _____ Euro <b>BUTTONS: verweigert (-97), weiß nicht (-98)</b>  --ra: 0 to 9999999, -97, -98  --af: <b>goto 26214b</b> --end--</pre>
<p><b>26214b</b></p>	<pre>--va: ts23532_w3 --fn: 26214b  --vb: Sondervergütung2 --fr: Haben Sie letztes Jahr von Ihrem Arbeitgeber ein 14. Monatsgehalt erhalten?  --we: 1: ja 2: nein <b>BUTTONS: verweigert (-97), weiß nicht (-98)</b>  --af: <b>if (26214b = 1) goto 26215b</b> <b>if (26214b = 2, -97, -98) goto 26214c</b> --end--</pre>

<p><b>26215b</b></p>	<pre>--va: etszh2 --fn: 26215b  --vb: Brutto Sondervergütung2 --fr: Wie hoch war das 14. Monatsgehalt (in brutto)?  --in: &lt;&lt;Falls nicht genau bekannt: Betrag schätzen lassen.&gt;&gt;  --we: OFFEN: _____ Euro <b>BUTTONS: verweigert (-97), weiß nicht (-98)</b>  --ra: 0 to 9999999, -97, -98  --af: goto 26214c --end--</pre>
<p><b>26214c</b></p>	<pre>--va: ts23533_w3 --fn: 26214c  --vb: Sondervergütung3 --fr: Haben Sie letztes Jahr von Ihrem Arbeitgeber zusätzliches Weihnachtsgeld erhalten?  --we: 1: ja 2: nein <b>BUTTONS: verweigert (-97), weiß nicht (-98)</b>  --af: <b>if (26214c = 1) goto 26215c</b> <b>if (26214c = 2, -97, -98) goto 26214d</b> --end--</pre>
<p><b>26215c</b></p>	<pre>--va: etszh3 --fn: 26215c  --vb: Brutto Sondervergütung3 --fr: Wie hoch war das zusätzliche Weihnachtsgeld (in brutto)?  --in: &lt;&lt;Falls nicht genau bekannt: Betrag schätzen lassen.&gt;&gt;  --we: OFFEN: _____ Euro <b>BUTTONS: verweigert (-97), weiß nicht (-98)</b>  --ra: 0 to 9999999, -97, -98  --af: goto 26214d --end--</pre>

<p><b>26214d</b></p>	<pre>--va: ts23534_w3 --fn: 26214d  --vb: Sondervergütung4 --fr: Haben Sie letztes Jahr von Ihrem Arbeitgeber Urlaubsgeld erhalten?  --we: 1: ja 2: nein <b>BUTTONS: verweigert (-97), weiß nicht (-98)</b>  --af: <b>if (26214d = 1) goto 26215d</b> <b>if (26214d = 2, -97, -98) goto 26214e</b> --end--</pre>
<p><b>26215d</b></p>	<pre>--va: etszh4 --fn: 26215d  --vb: Brutto Sondervergütung4 --fr: Wie hoch war das Urlaubsgeld (in brutto)?  --in: &lt;&lt;Falls nicht genau bekannt: Betrag schätzen lassen.&gt;&gt;  --we: OFFEN: _____ Euro <b>BUTTONS: verweigert (-97), weiß nicht (-98)</b>  --ra: 0 to 9999999, -97, -98  --af: goto 26214e --end--</pre>
<p><b>26214e</b></p>	<pre>--va: ts23535_w3 --fn: 26214e  --vb: Sondervergütung5 --fr: Haben Sie letztes Jahr von Ihrem Arbeitgeber eine Prämie (Gewinnbeteiligung, Gratifikation) erhalten?  --we: 1: ja 2: nein <b>BUTTONS: verweigert (-97), weiß nicht (-98)</b>  --af: <b>if (26214e = 1) goto 26215e</b> <b>if (26214e = 2, -97, -98) goto 26214f</b> --end--</pre>

<p><b>26215e</b></p>	<pre>--va: etszh5 --fn: 26215e  --vb: Brutto Sondervergütung5 --fr: Wie hoch war die Prämie (Gewinnbeteiligung, Gratifikation) (in brutto)?  --in: &lt;&lt;Falls nicht genau bekannt: Betrag schätzen lassen.&gt;&gt;  --we: OFFEN: _____ Euro <b>BUTTONS: verweigert (-97), weiß nicht (-98)</b>  --ra: 0 to 9999999, -97, -98  --af: goto 26214f --end--</pre>
<p><b>26214f</b></p>	<pre>--va: ts23536_w3 --fn: 26214f  --vb: Sondervergütung6 --fr: Haben Sie letztes Jahr von Ihrem Arbeitgeber eine sonstige Sonderzahlung erhalten?  --we: 1: ja 2: nein <b>BUTTONS: verweigert (-97), weiß nicht (-98)</b>  --af: <b>if (26214f = 1) goto 26215f</b> <b>if (26214f = 2, -97, -98) goto 26216Z</b> --end--</pre>
<p><b>26215f</b></p>	<pre>--va: etszh6 --fn: 26215f  --vb: Brutto Sondervergütung6 --fr: Wie hoch war die sonstige Sonderzahlung (in brutto)?  --in: &lt;&lt;Falls nicht genau bekannt: Betrag schätzen lassen.&gt;&gt;  --we: OFFEN: _____ Euro <b>BUTTONS: verweigert (-97), weiß nicht (-98)</b>  --ra: 0 to 9999999, -97, -98  --af: goto 26216Z --end--</pre>

<p><b>26216Z</b></p>	<p>--va: [ZS] zet1d --fn: 26216Z</p> <p>--vb: Zeitstempel 1d Erwerbstätigkeit --fr: [ZS] Zeitstempel 1d Erwerbstätigkeit (für jede Episode)</p> <p>--af:  <b>if (h_etepi = 1 &amp; ((26183a &lt;&gt; 2 &amp; 26185 &lt;&gt; 1) OR 26108a = 1)) goto 26216a</b>  <b>if (h_etepi = 1 &amp; (26183a = 2 OR 26185 = 1) &amp; 26108 &lt;&gt; 1) goto 26220Z</b>  <b>if (h_etepi = 2) goto 26216b</b>  <b>if (h_etepi = 3) goto 26216c</b>  <b>if (h_etepi = 4) goto 26220Z</b>  <b>if ((h_etepi = 6, 7) &amp; 26108 = 26101a) goto 26216a</b>  <b>if ((h_etepi = 6, 7) &amp; 26108 &lt; 26101a) goto 26220Z</b>  --end--</p>
<p><b>26216a</b></p>	<p>--va: etintro12 --fn: 26216a</p> <p>--vb: weitere Erwerbstätigkeiten --fr:</p> <p><b>if (h_etappe = 8 &amp; ALL(h_etepi = 7))</b>  Waren Sie seit &lt;20101P3(intmPRE / intjPRE)&gt; irgendwann einmal erwerbstätig?  Denken Sie bitte auch an Beschäftigungen, die Sie !!parallel!! zu einer Ausbildung oder einer anderen Beschäftigung ausgeübt haben.</p> <p><b>if (h_etappe = 6 &amp; ALL(h_etepi = 7))</b>  Haben Sie seit &lt;20101P3(intmPRE / intjPRE)&gt; eine berufliche Tätigkeit ausgeübt?  Denken Sie bitte auch an Beschäftigungen, die Sie !!parallel!! zu einer Ausbildung oder einer anderen Beschäftigung ausgeübt haben.</p> <p><b>if (h_etappe = 7 &amp; ALL(h_etepi = 7))</b>  Entschuldigung, dann haben wir diese Information im letzten Interview versehentlich falsch aufgenommen.  Waren Sie denn seit &lt;20101P3(intmPRE / intjPRE)&gt; irgendwann einmal erwerbstätig?  Denken Sie bitte auch an Beschäftigungen, die Sie !!parallel!! zu einem Studium, einer Ausbildung oder einer anderen Beschäftigung ausgeübt haben.</p> <p><b>if (h_etepi = 1 OR ANY(h_etepi = 6) &amp; (h_etappe = 6, 8))</b>  Waren Sie seit &lt;20101P3(intmPRE / intjPRE)&gt; noch einmal erwerbstätig? Denken Sie bitte auch an Beschäftigungen, die Sie !!parallel!! zu einer Ausbildung oder einer anderen Beschäftigung ausgeübt haben.</p> <p><b>if (h_etepi = 1 OR ANY(h_etepi = 6) &amp; h_etappe = 7)</b>  Waren Sie seit &lt;20101P3(intmPRE / intjPRE)&gt; noch einmal erwerbstätig? Denken Sie bitte auch an Beschäftigungen, die Sie !!parallel!! zu einem Studium, einer Ausbildung oder einer anderen Beschäftigung ausgeübt haben.</p> <p>--in:  <b>if (h_etappe = 6, 8)</b>  &lt;&lt;Nicht gemeint sind Ferienjobs und Schüler- oder Studentenpraktika.&gt;&gt;</p>

	<p><b>if (h_etappe = 7)</b>      &lt;&lt; Nicht gemeint sind Studentenpraktika oder Ferienjobs. Hier sollen auch studentische Erwerbstätigkeiten inklusive Tätigkeiten als studentische Hilfskraft, Tutor/in oder Werkstudent/in aufgenommen werden.&gt;&gt;</p> <p>--we:      1: ja      2: nein  <b>BUTTONS: verweigert (-97), weiß nicht (-98)</b></p> <p>--af:  <b>if (26216a = 1) goto 26220Z</b>  <b>if (26216a = 2, -97, -98) goto 26216b</b>      --end--</p>
26216b	<p>--va: <b>etintro13</b>      --fn: <b>26216b</b></p> <p>--vb: weitere Erwerbstätigkeiten mit Ausbildungscharakter      --fr:  <b>if (h_u18 = 0 &amp; (h_etepe = 1 OR ANY(h_etepe = 6, 7)) &amp; (h_etappe = 6, 8))</b>      Unter einer Beschäftigung verstehen wir auch</p> <ul style="list-style-type: none"> <li>• ein Praktikum,</li> <li>• ein Volontariat,</li> <li>• ein Referendariat bzw. Vikariat,</li> <li>• ein Traineeprogramm,</li> <li>• ein Anerkennungsjahr,</li> <li>• ein pharmazeutisches Praktikum,</li> </ul> <p>Sind Sie einer solchen Beschäftigung nachgegangen, von der Sie bisher noch nicht berichtet haben?</p> <p><b>if (h_u18 = 1 &amp; (h_etepe = 1 OR ANY(h_etepe = 6, 7)) &amp; (h_etappe = 6, 8))</b>      Unter einer Beschäftigung verstehen wir auch</p> <ul style="list-style-type: none"> <li>• ein Praktikum,</li> <li>• ein Volontariat,</li> <li>• ein Traineeprogramm,</li> <li>• ein Anerkennungsjahr.</li> </ul> <p>Sind Sie einer solchen Beschäftigung nachgegangen, von der Sie bisher noch nicht berichtet haben?</p> <p><b>if (h_u18 = 0 &amp; h_etepe = 2 &amp; (h_etappe = 6, 8))</b>      Sind Sie noch einer weiteren solchen Beschäftigung nachgegangen (Volontariat, Referendariat, Vikariat, betriebliches Praktikum, Traineeprogramm, Anerkennungsjahr, pharmazeutisches Praktikum, von der Sie bisher noch nicht berichtet haben?</p> <p><b>if (h_u18 = 1 &amp; h_etepe = 2 &amp; (h_etappe = 6, 8))</b>      Sind Sie noch einer weiteren solchen Beschäftigung nachgegangen (Volontariat, betriebliches Praktikum, Traineeprogramm, Anerkennungsjahr), von der Sie bisher noch nicht berichtet haben?</p> <p><b>if ((h_etepe = 1 OR ANY(h_etepe = 6, 7)) &amp; h_etappe = 7)</b></p>

	<p>Unter einer Beschäftigung verstehen wir auch</p> <ul style="list-style-type: none"> <li>• eine Beschäftigung als studentische Hilfskraft, Tutor/in oder Werkstudent/in</li> <li>• ein Praktikum, sofern es nicht während des Studiums absolviert wurde,</li> <li>• ein Volontariat,</li> <li>• ein Referendariat bzw. Vikariat,</li> <li>• ein Traineeprogramm,</li> <li>• ein Anerkennungsjahr,</li> <li>• ein pharmazeutisches Praktikum.</li> </ul> <p>Sind Sie einer solchen Beschäftigung nachgegangen, von der Sie bisher noch nicht berichtet haben?</p> <p><b>if (h_etepi = 2 &amp; h_etappe = 7)</b> Sind Sie noch einer weiteren solchen Beschäftigung nachgegangen (studentische Hilfskraft, Tutor/in, Volontariat, Referendariat, Vikariat, Praktikum (außer Studentenpraktikum), Traineeprogramm, Anerkennungsjahr, pharmazeutisches Praktikum), von der Sie bisher noch nicht berichtet haben?</p> <p>--in: &lt;&lt;Nicht gemeint sind Schüler- oder Studentenpraktika.&gt;&gt;</p> <p>--we: 1: ja 2: nein <b>BUTTONS: verweigert (-97), weiß nicht (-98)</b></p> <p>--af: <b>if (26216b = 1) goto 26220Z</b> <b>if (26216b = 2, -97, -98) goto 26216c</b> --end--</p>
26216c	<p>--va: <b>etintro14</b> --fn: <b>26216c</b></p> <p>--vb: Nebentätigkeiten --fr:</p> <p><b>if (h_etappe = 8 &amp; ((h_etepi = 1, 2) OR ANY(h_etepi = 6, 7)))</b> Haben Sie seit &lt;20101P3(intmPRE / intjPRE)&gt; noch eine bezahlte Nebentätigkeit ausgeübt, die Sie mir noch nicht genannt haben? Damit meinen wir !!keine!! Ferienjobs, sondern Minijobs, geringfügige Beschäftigungen und nebenberufliche oder mithelfende Tätigkeiten.</p> <p><b>if (h_etappe = 8 &amp; h_etepi = 3)</b> Haben Sie seit &lt;20101P3(intmPRE / intjPRE)&gt; noch eine weitere bezahlte Nebentätigkeit (wie z.B. Minijobs, geringfügige Beschäftigungen und nebenberufliche oder mithelfende Tätigkeiten) ausgeübt, die Sie mir noch nicht genannt haben?</p> <p><b>if (h_etappe = 6, 7 &amp; ((h_etepi = 1, 2) OR ANY(h_etepi = 6, 7)))</b> Haben Sie seit &lt;20101P3(intmPRE / intjPRE)&gt; noch eine bezahlte Nebentätigkeit ausgeübt, die Sie mir noch nicht genannt haben? Damit meinen wir Ferienjobs, Minijobs, geringfügige Beschäftigungen und nebenberufliche oder mithelfende Tätigkeiten.</p> <p><b>if (h_etappe = 6, 7 &amp; h_etepi = 3)</b> Haben Sie seit &lt;20101P3(intmPRE / intjPRE)&gt; noch eine weitere bezahlte</p>



	<p>Nebentätigkeit (wie z.B. Ferienjobs, Minijobs, geringfügige Beschäftigungen und nebenberufliche oder mithelfende Tätigkeiten) ausgeübt, die Sie mir noch nicht genannt haben?</p> <p>--in:</p> <p><b>if (h_etappe = 8)</b>      &lt;&lt;Nicht gemeint sind Ferienjobs und Schüler- oder Studentenpraktika.&gt;&gt;</p> <p><b>if (h_etappe = 6)</b>      &lt;&lt;Nicht gemeint sind Ferienjobs und Praktika während der Schulzeit.&gt;&gt;</p> <p><b>if (h_etappe = 7)</b>      &lt;&lt;Nicht gemeint sind Schüler- und Studentenpraktika. Ferienjobs während der vorlesungsfreien Zeit sollen aber einbezogen werden.</p> <p>--we:      1: ja      2: nein  <b>BUTTONS: verweigert (-97), weiß nicht (-98)</b></p> <p>--af: <b>goto 26220Z</b>      --end--</p>
26220Z	<p>--va: [ZS] zet2      --fn: 26220Z</p> <p>--vb: Zeitstempel 2 Erwerbstätigkeit      --fr: [ZS] Zeitstempel 2 Erwerbstätigkeit (für jede Episode)</p> <p>--af:  <b>if (((h_etepi = 1 to 3, 6, 7) &amp; (26216a = 1 OR 26216b = 1 OR 26216c = 1)) OR ((h_etepi = 6, 7) &amp; 26108 &lt; 26101a)) goto 26107Z</b>  <b>if ((h_etepi = 1 to 3, 6, 7) &amp; (26216c = 2, -97, -98) &amp; (26101P1 = 1 OR (26101P1 &lt;&gt; 1 &amp; h_u18 = 1))) goto 26401Z</b>  <b>if ((h_etepi = 1 to 3, 6, 7) &amp; (26216c = 2, -97, -98) &amp; 26101P1 &lt;&gt; 1 &amp; h_u18 = 0) goto 26400</b>  <b>if (h_etepi = 4) goto 30150</b>      --end--</p>
	<p>--st: <b>ENDE Erwerbstätigkeitsepisodenschleife</b>      --end--</p>

<p><b>26400</b></p>	<pre> --va: einvzusp --fn: 26400  --vb: Einverständnis Zuspielung Sozialversicherungsdaten --fr: Um das Interview im Folgenden möglichst kurz zu halten, würden wir gerne bei der Auswertung der Befragung Auszüge aus Daten einbeziehen, die beim Institut für Arbeitsmarkt- und Berufsforschung der Bundesagentur für Arbeit in Nürnberg vorliegen. Dabei handelt es sich zum Beispiel um Informationen zu Beschäftigungsverhältnissen, Phasen der Arbeitslosigkeit und Teilnahmen an Maßnahmen während einer Arbeitslosigkeit sowie um betriebliche Merkmale. Zum Zweck der Zuspielung dieser Daten an die Interviewdaten möchte ich Sie herzlich um Ihr Einverständnis bitten. Werden diese Informationen ausgewertet, so ist absolut sichergestellt, dass alle datenschutzrechtlichen Bestimmungen strengstens eingehalten werden und keine Weitergabe der Daten an Dritte erfolgen wird. Ihr Einverständnis ist selbstverständlich freiwillig. Sie können es auch jederzeit bei der Ansprechpartnerin bei infas widerrufen. Sind Sie mit der Zuspielung von Daten des Instituts für Arbeitsmarkt- und Berufsforschung der Bundesagentur für Arbeit einverstanden?  --in: &lt;&lt;Vorgaben, Mailadresse und Nummer der Ansprechpartnerin sind im Anschreiben enthalten. Das Einverständnis ist für die Auswertung der Studie von großer Bedeutung, daher bitte alle Nachfragen der Zielpersonen kompetent und souverän beantworten. Intensive Vertrautheit mit Datenschutzblatt ist zentral!&gt;&gt;  --we: 1: ja 2: nein  --af: <b>if 26400 = 1 goto 26400a</b> <b>if 26400 = 2 goto 26401Z</b>  --end-- </pre>
---------------------	---

<b>26400a</b>	<pre> --va: svgebn --fn: 26400a  --vb: Nachnamensänderung --fr: Hat sich bei Ihnen, zum Beispiel durch Heirat, im Laufe Ihres Lebens Ihr Nachname geändert?  --we: 1: ja 2: nein <b>BUTTONS: verweigert (-97), weiß nicht (-98)</b>  --af: <b>if (26400a = 1) goto 26400b</b> <b>if (26400a = 2, -97, -98) goto 26401Z</b> --end-- </pre>
<b>26400b</b>	<pre> --va: svgebnb --fn: 26400b  --vb: Erster Buchstabe vorheriger Nachname --fr: Bitte nennen Sie mir den ersten Buchstaben Ihres Geburtsnamens.  --we: OFFEN: _ <b>BUTTONS: verweigert (-97), weiß nicht (-98)</b>  --af: <b>goto 26401Z</b> --end-- </pre>
<b>26401Z</b>	<pre> --va: [ZS] zet3 --fn: 26401Z  --vb: Zeitstempel 3 Erwerbstätigkeit --fr: [ZS] Zeitstempel 3 Erwerbstätigkeit  --af: <b>goto 26500Z (Modul E678P_26ET_out)</b> --end-- </pre>

Farbschema für Korrekturschleifen während der Programmierung:

V1.01 - Schriftfarbe: rot  
 V1.02 - Schriftfarbe: grün  
 V1.03 - Schriftfarbe: blau  
 V1.04 - Schriftfarbe: rosa  
 V1.05 - Schriftfarbe: orange  
 V1.06 - Schriftfarbe: violett  
 V1.07 - Schriftfarbe: blaugrün  
 V1.08 - Schriftfarbe: braun

	<pre>--st: <b>AL – Arbeitslosigkeit</b> <b>E7W3</b> <b>Haupterhebung Panelbefragung (B59)</b>  <b>Grundlage: B49 Großpilot</b>  <b>Version 1.01</b> <b>Stand: 28.01.2013</b>  --end--</pre>
27100Z	<pre>--va: <b>[ZS] zal1</b> --fn: <b>27100Z</b>  --vb: Zeitstempel 1 Arbeitslosigkeit --fr: <b>[ZS] Zeitstempel 1 Arbeitslosigkeit</b>  --af: <b>goto 27101</b>  --ef: <b>Modul E678P_26ET_out: alle</b>  --end--</pre>
	<pre>--va: <b>[HILF] h_etappe</b>  --vb: Etappennummer --fr: <b>[HILF] Etappennummer</b>  --we: 6: Etappe 6 7: Etappe 7 8: Etappe 8 --end--</pre>

	<pre>--va: <b>[HILF] h_erwerb</b>  --vb: Hilfsvariable: Person ist derzeit erwerbstätig --fr: [HILF] Hilfsvariable: Person ist derzeit erwerbstätig  --we: 1: ja 0: nein --end--</pre>
<b>27101</b>	<pre>--va: <b>caseid</b> --fn: <b>27101</b>  --vb: Personennummer --fr: [AUTO] Personennummer  --ac: <b>autoif (20101a) h_etappe = 20101a</b> <b>autoif (ANY(26124) = 1) h_erwerb = 1</b> <b>autoif (NO(26124) = 1) h_erwerb = 0</b>  --af: <b>goto 27101a</b> --end--</pre>
<b>27101a</b>	<pre>--va: <b>alauf_n</b> --fn: <b>27101a</b>  --vb: Anzahl der AL-Aufsetzepisoden --fr: [AUTO] Anzahl der AL-Aufsetzepisoden  --we: [OFFEN]: _ _  --af: <b>if (27101a &gt; 0) goto 27106Z</b> <b>if (27101a = 0) goto 27105</b> --end--</pre>

<b>27105</b>	<pre> --va: <b>alintro2</b> --fn: <b>27105</b>  --vb: Arbeitslosigkeit ja/nein --fr: <b>if (h_etappe = 7, 8)</b> Nun interessieren wir uns für Zeiten, in denen Sie arbeitslos waren, unabhängig davon, ob Sie arbeitslos gemeldet waren oder nicht. Bitte berichten Sie uns von allen Arbeitslosigkeiten, selbst wenn sie nur einen Monat dauerten. Waren Sie seit <b>&lt;20101P3(intmPRE / intjPRE)&gt;</b> irgendwann einmal arbeitslos?  <b>if (h_etappe = 6)</b> Nun interessieren wir uns für Zeiten, in denen Sie arbeitslos waren, unabhängig davon, ob Sie arbeitslos gemeldet waren oder nicht. Bitte berichten Sie uns von allen Arbeitslosigkeiten seit Verlassen der Schule, selbst wenn sie nur einen Monat dauerten. Waren Sie seit <b>&lt;20101P3(intmPRE / intjPRE)&gt;</b> irgendwann einmal arbeitslos?  --in: &lt;&lt;Unabhängig davon, ob arbeitslos gemeldet oder nicht!&gt;&gt;  --we: 1: ja 2: nein <b>BUTTONS: verweigert (-97), weiß nicht (-98)</b>  --af: <b>if (27105 = 1) goto 27106Z</b> <b>if (27105 = 2, -97, -98) goto 27201</b> --end-- </pre>
	<pre> --st: <b>Beginn der Arbeitslosigkeitepisodenschleife</b> --end-- </pre>
<b>27106Z</b>	<pre> --va: <b>[ZS] zal2</b> --fn: <b>27106Z</b>  --vb: Zeitstempel 2 Arbeitslosigkeit --fr: <b>[ZS] Zeitstempel 2 Arbeitslosigkeit (für jede Episode)</b>  --af: <b>goto 27106</b>  --ef: <b>Modul E678P_30X: 30300 = 8</b> --end-- </pre>

	<p>--va: <b>[HILF] h_dauertan</b></p> <p>--vb: Episode dauert an --fr: [HILF] Episode dauert an</p> <p>--we: 1: Episode dauert an 2: Episode endet zum Interviewmonat 3: Episode endet vor Interviewmonat 4: Episodenende = Missing --end--</p>
	<p>--va: <b>[HILF] h_kurs</b></p> <p>--vb: Kurs/Fortbildung gemacht --fr: [HILF] Kurs/Fortbildung gemacht</p> <p>--we: 0: trifft nicht zu 1: trifft zu --end--</p>
	<p>--va: <b>[HILF] h_kursaktiv</b></p> <p>--vb: Kurserfassung Modul und Aktivität --fr: [HILF] Kurserfassung Modul und Aktivität</p> <p>--we: 27: dieser Arbeitslosigkeit --end--</p>
	<p>--va: <b>[HILF] h_kursherk</b></p> <p>--vb: Kurserfassung Episodennummer im Herkunftsmodul --fr: [HILF] Kurserfassung Episodennummer im Herkunftsmodul --end--</p>
	<p>--va: <b>[HILF] h_kursstart</b></p> <p>--vb: Kurserfassung Startdatum Episode --fr: [HILF] Kurserfassung Startdatum Episode</p> <p>--we: von Monat ____ Jahr ____ --end--</p>

	<pre>--va: [HILF] h_kursende  --vb: Kurserfassung Enddatum Episode --fr: [HILF] Kurserfassung Enddatum Episode  --we: bis Monat ____ Jahr ____ --end--</pre>
	<pre>--va: [HILF] h_kursdaueran  --vb: Kurserfassung Episode dauert an --fr: [HILF] Kurserfassung Episode dauert an  --we: 1: ja 2: nein -97: verweigert -98: weiß nicht --end--</pre>
<b>27106</b>	<pre>--va: alnr --fn: 27106  --vb: Nummer der Arbeitslosigkeitsepisode --fr: [AUTO] Nummer der Arbeitslosigkeitsepisode  --af: goto 27103 --end--</pre>
<b>27103</b>	<pre>--va: almod1 --fn: 27103  --vb: Episodenmodus --fr: [AUTO] Episodenmodus  --we: 2: neu aufgenommene Episode im Panel 3: aufgesetzte Episode im Panel 4: im X-Modul ergänzt  --ac: <b>autoif (30300 &lt;&gt; 8 &amp; 27101a &lt; 27106) 27103 = 2</b> <b>autoif (30300 &lt;&gt; 8 &amp; 27101a &gt;= 27106) 27103 = 3</b> <b>autoif (30300 = 8) 27103 = 4</b>  --af: <b>if (27103 = 2, 4) goto 27107</b> <b>if (27103 = 3) goto 27103P1</b> --end--</pre>



<b>27103P1</b>	<pre>--va: alnr1PRE --fn: 27103P1  --vb: Preload AL-Episodennummer bei !!Ersterfassung!! dieser Episode (27106 / 27103P1) --fr: [AUTO] Preload AL-Episodennummer bei !!Ersterfassung!! dieser Episode  --af: goto 27103P2 --end--</pre>
<b>27103P2</b>	<pre>--va: alwe1PRE --fn: 27103P2  --vb: Preload Studiennummer bei !!Ersterfassung!! dieser Episode (20101b/ 27103P2) --fr: [AUTO] Preload Studiennummer bei !!Ersterfassung!! dieser Episode  --af: goto 27103P3 --end--</pre>
<b>27103P3</b>	<pre>--va: alnrPRE --fn: 27103P3  --vb: Preload AL-Episodennummer dieser Episode (27106) --fr: [AUTO] Preload AL-Episodennummer dieser Episode in der letzten Befragungswelle  --af: goto 27103P4 --end--</pre>
<b>27103P4</b>	<pre>--va: alwePRE --fn: 27103P4  --vb: Preload Studiennummer der letzten Befragung (20101b) --fr: [AUTO] Preload Studiennummer der letzten Befragung  --af: goto 27103P5 --end--</pre>
<b>27103P5</b>	<pre>--va: alstdatPRE (alstmPRE / alstjPRE) --fn: 27103P5  --vb: Preload Startdatum (-monat/-jahr) AL-Episode (27107) --fr: [AUTO] Preload Startdatum (-monat/-jahr) AL-Episode  --we: Monat __ Jahr ____  --ac: autoif (27103P5) 27107 = 27103P5  --af: goto 27103P6 --end--</pre>

<b>27103P6</b>	<pre>--va: almePRE --fn: 27103P6  --vb: Preload gemeldete Arbeitslosigkeit derzeit/zu Ende (27112) --fr: [AUTO] gemeldete Arbeitslosigkeit derzeit/zu Ende  --we: 1: ja 2: nein -97: verweigert -98: weiß nicht  --af: goto 27104 --end--</pre>
<b>27104</b>	<pre>--va: alintrop --fn: 27104  --vb: Episodenfortschreibung --fr: Nun interessieren wir uns für Zeiten, in denen Sie arbeitslos waren, unabhängig davon, ob Sie arbeitslos gemeldet waren oder nicht. Bitte berichten Sie uns von allen Arbeitslosigkeiten, selbst wenn sie nur einen Monat dauerten. In unserem letzten Interview im &lt;20101P3(intmPRE / intjPRE)&gt; haben wir notiert, dass Sie zu diesem Zeitpunkt arbeitslos waren.  --we: 1: Zielperson widerspricht NICHT 2: Zielperson widerspricht  --ac: <b>autoif (27104 = 2) 27108 = 20101P3(intmPRE / intjPRE)</b> <b>autoif (27104 = 2) h_dauertan = 3</b>  --af: <b>if (27104 = 1) goto 27108</b> <b>if (27104 = 2) goto 27118Z</b> --end--</pre>
<b>27107</b>	<pre>--va: alstdat (alstm / alstj) --fn: 27107  --vb: Startdatum Arbeitslosigkeitsepisode --fr: <b>if (27106 = 1 &amp; 27103 &lt;&gt; 4)</b> Von wann bis wann waren Sie das erste Mal arbeitslos?  <b>if (27106 &gt; 1 OR 27103 = 4)</b> Von wann bis wann war das?  --in:</pre>

	<p>&lt;&lt;Erinnert sich ZP nur an Jahreszeiten, bitte folgende Nummern eingeben:  21 = Jahresanfang/Winter,  24 = Frühjahr/Ostern,  27 = Jahresmitte/Sommer,  30 = Herbst,  32 = Jahresende&gt;&gt;</p> <p>--we:  von Monat ____ Jahr ____</p> <p><b>BUTTONS: verweigert (-97), weiß nicht (-98)</b></p> <p>--af: <b>goto 27108</b></p> <p>--end--</p>
27108	<p>--va: <b>alenddat (alendm / alendj)</b>  --fn: <b>27108</b></p> <p>--vb: Enddatum Arbeitslosigkeitsepisode  --fr:</p> <p><b>if (27103 = 2, 4)</b>  (Bis wann waren Sie arbeitslos?)</p> <p><b>if (27103 = 3)</b>  Bis wann waren Sie arbeitslos?</p> <p>--in:  &lt;&lt;Erinnert sich ZP nur an Jahreszeiten, bitte folgende Nummern eingeben:  21 = Jahresanfang/Winter,  24 = Frühjahr/Ostern,  27 = Jahresmitte/Sommer,  30 = Herbst,  32 = Jahresende&gt;&gt;</p> <p>--we:  bis Monat ____ Jahr ____</p> <p><b>BUTTONS: bis heute (-5), verweigert (-97), weiß nicht (-98)</b></p> <p>--ac:  <b>autoif (27108 = -5) h_dauertan = 1</b>  <b>autoif (27108 = 20102(intm/intj)) h_dauertan = 2</b>  <b>autoif (27108 &gt; 0 &amp; 27108 &lt; 20102(intm/intj)) h_dauertan = 3</b>  <b>autoif (27108 = -97, -98) h_dauertan = 4</b>  <b>autoif (27108 = -5) 27109 = 1</b>  <b>autoif (27108 = -5) 27108 = 20102(intm/intj)</b></p> <p>--af:  <b>if (h_dauertan = 2) goto 27109</b>  <b>if ((h_dauertan = 1, 3, 4) &amp; (27103 = 2, 4)) goto 27110</b>  <b>if ((h_dauertan = 1, 3, 4) &amp; 27103 = 3) goto 27112</b></p> <p>--end--</p>

<p><b>27109</b></p>	<pre>--va: aliz --fn: 27109  --vb: Andauern der Arbeitslosigkeit --fr: Sind Sie derzeit noch arbeitslos?  --we: 1: ja 2: nein <b>BUTTONS: verweigert (-97), weiß nicht (-98)</b>  --ac: autoif (27109 = 1) h_dauertan = 1  --af: if (27103 = 2, 4) goto 27110 if (27103 = 3) goto 27112 --end--</pre>
<p><b>27110</b></p>	<pre>--va: almb --fn: 27110  --vb: Meldung der Arbeitslosigkeit gleich zu Beginn --fr: <b>if (27107 &lt;&gt; -97, -98)</b> Haben Sie sich gleich am Anfang dieser Arbeitslosigkeit, also im &lt;27107 &gt;, arbeitslos oder arbeitssuchend gemeldet?  <b>if (27107 = -97, -98)</b> Haben Sie sich gleich am Anfang dieser Arbeitslosigkeit arbeitslos oder arbeitssuchend gemeldet?  --we: 1: ja 2: nein <b>BUTTONS: verweigert (-97), weiß nicht (-98)</b>  --af: <b>if (27110 = 1) goto 27111</b> <b>if (27110 = 2, -97, -98) goto 27112</b> --end--</pre>
<p><b>27111</b></p>	<pre>--va: algb --fn: 27111  --vb: Erhalt von Arbeitslosengeld oder -hilfe zu Beginn --fr: Haben Sie gleich am Anfang, also im &lt;27107 &gt;, Arbeitslosengeld (auch Unterhaltsgeld, Arbeitslosengeld 1), Arbeitslosengeld 2 (z. B. durch Hartz IV) oder keine solche Unterstützung vom Arbeitsamt bekommen?  --in:</pre>

	<p>&lt;&lt;Falls ALG1 und ALG2 gezahlt werden, ALG1 eintragen! Das "Arbeitslosengeld bei beruflicher Weiterbildung" wird dem Arbeitslosengeld/ Unterhaltsgeld zugeordnet! Statt Arbeitsamt kann auch "Agentur für Arbeit", "ARGE" oder "Jobcenter" genannt sein.&gt;&gt;</p> <p>--we:  1: Arbeitslosengeld (auch Unterhaltsgeld, Arbeitslosengeld 1)  2: Arbeitslosengeld 2 (z. B. durch Hartz IV)  4: keine solche Unterstützung vom Arbeitsamt  <b>BUTTONS: verweigert (-97), weiß nicht (-98)</b></p> <p>--af: <b>goto 27112</b>  --end--</p>
27112	<p>--va: <b>alme</b>  --fn: <b>27112</b></p> <p>--vb: gemeldete Arbeitslosigkeit derzeit/zu Ende  --fr:  <b>if (h_dauertan = 1)</b>  Sind Sie derzeit arbeitslos oder arbeitssuchend gemeldet?</p> <p><b>if (h_dauertan = 2, 3)</b>  Waren Sie am Ende, also im &lt;27108 &gt;, arbeitslos oder arbeitssuchend gemeldet?</p> <p><b>if (h_dauertan = 4)</b>  Waren Sie am Ende arbeitslos oder arbeitssuchend gemeldet?</p> <p>--we:  1: ja  2: nein  <b>BUTTONS: verweigert (-97), weiß nicht (-98)</b></p> <p>--af:  <b>if (27112 = 1) goto 27113</b>  <b>if (27112 = 2, -97, -98) goto 27114</b>  --end--</p>
27113	<p>--va: <b>alge</b>  --fn: <b>27113</b></p> <p>--vb: Erhalt von Arbeitslosengeld oder -hilfe derzeit/zu Ende  --fr:  <b>if (h_dauertan = 1)</b>  Bekommen Sie derzeit Arbeitslosengeld (auch Unterhaltsgeld, Arbeitslosengeld 1), Arbeitslosengeld 2 (z. B. durch Hartz IV) oder keine solche Unterstützung vom Arbeitsamt?</p> <p><b>if (h_dauertan &gt; 1)</b>  Haben Sie am Ende, also im &lt;27108 &gt;, Arbeitslosengeld (auch Unterhaltsgeld, Arbeitslosengeld 1), Arbeitslosengeld 2 (z. B. durch Hartz IV) oder keine solche Unterstützung vom Arbeitsamt bekommen?</p>

	<p>--we:  1: Arbeitslosengeld (auch Unterhaltsgeld, Arbeitslosengeld 1)  2: Arbeitslosengeld 2 (z. B. durch Hartz IV)  4: keine solche Unterstützung vom Arbeitsamt  <b>BUTTONS: verweigert (-97), weiß nicht (-98)</b></p> <p>--af: goto 27114  --end--</p>
27114	<p>--va: <b>albew</b>  --fn: <b>27114</b></p> <p>--vb: Anzahl Stellenbewerbungen  --fr:</p> <p><b>if ((27103 = 2, 4) &amp; (h_dauertan = 2, 3) &amp; (27107 &lt;&gt; -97, -98))</b>  Wenn Sie jetzt einmal schätzen, wie oft haben Sie sich während Ihrer Arbeitslosigkeit vom &lt;27107&gt; bis &lt;27108&gt; auf eine Stelle beworben?</p> <p><b>if ((27103 = 2, 4) &amp; (h_dauertan = 2, 3, 4) &amp; ((27107 = -97, -98) OR (27108 = -97, -98)))</b>  Wenn Sie jetzt einmal schätzen, wie oft haben Sie sich während Ihrer Arbeitslosigkeit auf eine Stelle beworben?</p> <p><b>if ((27103 = 2, 4) &amp; h_dauertan = 1 &amp; (27107 &lt;&gt; -97, -98))</b>  Wenn Sie jetzt einmal schätzen, wie oft haben Sie sich während Ihrer Arbeitslosigkeit vom &lt;27107&gt; bis heute auf eine Stelle beworben?</p> <p><b>if ((27103 = 2, 4) &amp; h_dauertan = 1 &amp; (27107 = -97, -98))</b>  Wenn Sie jetzt einmal schätzen, wie oft haben Sie sich während Ihrer Arbeitslosigkeit bis heute auf eine Stelle beworben?</p> <p><b>if ((27103 = 3) &amp; (h_dauertan = 2, 3) &amp; (27108 &lt;&gt; -97, -98))</b>  Wenn Sie jetzt einmal schätzen, wie oft haben Sie sich während Ihrer Arbeitslosigkeit seit unserem letzten Interview im &lt;20101P3(intmPRE / intjPRE)&gt; bis &lt;27108&gt; auf eine Stelle beworben?</p> <p><b>if ((27103 = 3) &amp; (h_dauertan = 2, 3, 4) &amp; (27108 = -97, -98))</b>  Wenn Sie jetzt einmal schätzen, wie oft haben Sie sich während dieser Arbeitslosigkeit seit unserem letzten Interview im &lt;20101P3(intmPRE / intjPRE)&gt; auf eine Stelle beworben?</p> <p><b>if ((27103 = 3) &amp; h_dauertan = 1)</b>  Wenn Sie jetzt einmal schätzen, wie oft haben Sie sich während Ihrer Arbeitslosigkeit seit unserem letzten Interview im &lt;20101P3(intmPRE / intjPRE)&gt; bis heute auf eine Stelle beworben?</p> <p>--in: &lt;&lt;Anzahl erfassen, notfalls schätzen lassen.&gt;&gt;</p> <p>--we:  OFFEN: ____ Anzahl Bewerbungen  <b>BUTTONS: verweigert (-97), weiß nicht (-98)</b></p> <p>--ra: <b>0 to 999, -97, -98</b></p>

	<pre>--af: goto 27115 --end--</pre>
27115	<pre>--va: aleinl --fn: 27115  --vb: Einladung zu Vorstellungsgesprächen --fr: <b>if ((27103 = 2, 4) &amp; (h_dauertan = 2, 3) &amp; (27107 &lt;&gt; -97, -98))</b> Wurden Sie während Ihrer Arbeitslosigkeit vom &lt;27107&gt; bis &lt;27108&gt; irgendwann einmal zu einem Vorstellungsgespräch eingeladen?  <b>if ((27103 = 2, 4) &amp; (h_dauertan = 2, 3, 4) &amp; ((27107 = -97, -98) OR (27108 = -97, -98)))</b> Wurden Sie während Ihrer Arbeitslosigkeit irgendwann einmal zu einem Vorstellungsgespräch eingeladen?  <b>if ((27103 = 2, 4) &amp; h_dauertan = 1 &amp; (27107 &lt;&gt; -97, -98))</b> Wurden Sie während Ihrer Arbeitslosigkeit vom &lt;27107&gt; bis heute irgendwann einmal zu einem Vorstellungsgespräch eingeladen?  <b>if ((27103 = 2, 4) &amp; h_dauertan = 1 &amp; (27107 = -97, -98))</b> Wurden Sie während Ihrer Arbeitslosigkeit bis heute irgendwann einmal zu einem Vorstellungsgespräch eingeladen?  <b>if ((27103 = 3) &amp; (h_dauertan = 2, 3) &amp; (27108 &lt;&gt; -97, -98))</b> Wurden Sie während dieser Arbeitslosigkeit zwischen unserem letzten Interview im &lt;20101P3(intmPRE / intjPRE)&gt; bis &lt;27108&gt; irgendwann einmal zu einem Vorstellungsgespräch eingeladen?  <b>if ((27103 = 3) &amp; (h_dauertan = 2, 3, 4) &amp; (27108 = -97, -98))</b> Wurden Sie während dieser Arbeitslosigkeit seit unserem letzten Interview im &lt;20101P3(intmPRE / intjPRE)&gt; irgendwann einmal zu einem Vorstellungsgespräch eingeladen?  <b>if ((27103 = 3) &amp; h_dauertan = 1)</b> Wurden Sie während dieser Arbeitslosigkeit seit unserem letzten Interview im &lt;20101P3(intmPRE / intjPRE)&gt; bis heute irgendwann einmal zu einem Vorstellungsgespräch eingeladen?  --we: 1: ja 2: nein <b>BUTTONS: verweigert (-97), weiß nicht (-98)</b>  --af: <b>if (27115 = 1) goto 27116</b> <b>if (27115 = 2, -97, -98) goto 27117</b> --end--</pre>

<p><b>27116</b></p>	<p>--va: <b>alvors</b> --fn: <b>27116</b></p> <p>--vb: Anzahl Vorstellungsgespräche --fr: Und wie oft sind Sie in dieser Zeit zu Vorstellungsgesprächen gegangen?</p> <p>--in: &lt;&lt;Anzahl erfassen, notfalls schätzen lassen.&gt;&gt;</p> <p>--we: OFFEN: ___ Anzahl Vorstellungsgespräche <b>BUTTONS: verweigert (-97), weiß nicht (-98)</b></p> <p>--ra: <b>0 to 999, -97, -98</b></p> <p>--af: <b>goto 27117</b> --end--</p>
<p><b>27117</b></p>	<p>--va: <b>alfb</b> --fn: <b>27117</b></p> <p>--vb: Besuch von Lehrgängen/Kursen während der Arbeitslosigkeit --fr:</p> <p><b>if ((27103 = 2, 4) &amp; (h_dauertan = 2, 3) &amp; (27107 &lt;&gt; -97, -98))</b> Nun geht es um Ihre berufliche Fortbildung während dieser Arbeitslosigkeit. Haben Sie während dieser Zeit von &lt;27107&gt; bis &lt;27108&gt; Lehrgänge oder Kurse besucht, von denen Sie bisher noch nicht berichtet haben?</p> <p><b>if ((27103 = 2, 4) &amp; (h_dauertan = 2, 3, 4) &amp; ((27107 = -97, -98) OR (27108 = -97, -98)))</b> Nun geht es um Ihre berufliche Fortbildung während dieser Arbeitslosigkeit. Haben Sie während dieser Zeit Lehrgänge oder Kurse besucht, von denen Sie bisher noch nicht berichtet haben?</p> <p><b>if ((27103 = 2, 4) &amp; h_dauertan = 1 &amp; (27107 &lt;&gt; -97, -98))</b> Nun geht es um Ihre berufliche Fortbildung während dieser Arbeitslosigkeit. Haben Sie während dieser Zeit von &lt;27107&gt; bis heute Lehrgänge oder Kurse besucht, von denen Sie bisher noch nicht berichtet haben?</p> <p><b>if ((27103 = 2, 4) &amp; h_dauertan = 1 &amp; (27107 = -97, -98))</b> Nun geht es um Ihre berufliche Fortbildung während dieser Arbeitslosigkeit. Haben Sie während dieser Zeit bis heute Lehrgänge oder Kurse besucht, von denen Sie bisher noch nicht berichtet haben?</p> <p><b>if ((27103 = 3) &amp; (h_dauertan = 2, 3) &amp; (27108 &lt;&gt; -97, -98))</b> Nun geht es um Ihre berufliche Fortbildung während dieser Arbeitslosigkeit. Haben Sie seit dem letzten Interview im &lt;20101P3(intmPRE / intjPRE)&gt; bis &lt;27108&gt; Lehrgänge oder Kurse besucht, von denen Sie bisher noch nicht berichtet haben?</p> <p><b>if ((27103 = 3) &amp; (h_dauertan = 2, 3, 4) &amp; (27108 = -97, -98))</b> Nun geht es um Ihre berufliche Fortbildung während dieser Arbeitslosigkeit. Haben Sie seit dem letzten Interview im &lt;20101P3(intmPRE / intjPRE)&gt; Lehrgänge oder Kurse besucht, von denen Sie bisher noch nicht berichtet haben?</p>



	<p><b>if ((27103 = 3) &amp; h_dauertan = 1)</b></p> <p>Nun geht es um Ihre berufliche Fortbildung während dieser Arbeitslosigkeit. Haben Sie seit dem letzten Interview im &lt;20101P3(intmPRE / intjPRE)&gt; bis heute Lehrgänge oder Kurse besucht, von denen Sie bisher noch nicht berichtet haben?</p> <p>--we: 1: ja 2: nein <b>BUTTONS: verweigert (-97), weiß nicht (-98)</b></p> <p>--af: <b>goto 27118</b> --end--</p>
27118	<p>--va: <b>alaa</b> --fn: <b>27118</b></p> <p>--vb: Teilnahme an von Arbeitsagentur finanzierten Programmen/Maßnahmen zur beruflichen Fortbildung --fr: Und haben Sie während dieser Zeit an vom Arbeitsamt (Arbeitsagentur, Jobcenter) finanzierten oder geförderten Programmen oder Maßnahmen zur beruflichen Fortbildung teilgenommen, von denen Sie bisher noch nicht berichtet haben?</p> <p>--we: 1: ja 2: nein <b>BUTTONS: verweigert (-97), weiß nicht (-98)</b></p> <p>--ac: <b>autoif (27118 = 1 OR 27117 = 1) h_kurs = 1</b> <b>autoif ((27118 = 2, -97, -98) &amp; (27117 = 2, -97, -98)) h_kurs = 0</b> <b>autoif (h_kurs = 1) h_kursherk = 27106</b> <b>autoif (h_kurs = 1 &amp; 27107 &gt;= 20101P3(intmPRE / intjPRE)) h_kursstart = 27107</b> <b>autoif (h_kurs = 1 &amp; 27107 &lt; 20101P3(intmPRE / intjPRE)) h_kursstart = 20101P3(intmPRE / intjPRE)</b> <b>autoif (h_kurs = 1) h_kursende = 27108</b> <b>autoif (h_kurs = 1) h_kursdauertan = 27109</b> <b>autoif (h_kurs = 1) h_kursaktiv = 27</b></p> <p>--af: <b>if (h_kurs = 1) goto 35100Z</b> <b>if (h_kurs = 0) goto 27118Z</b> --end--</p>
27118Z	<p>--va: <b>[ZS] zal2a</b> --fn: <b>27118Z</b></p> <p>--vb: Zeitstempel 2a Arbeitslosigkeit --fr: <b>[ZS] Zeitstempel 2a Arbeitslosigkeit (für jede Episode)</b></p> <p>--af: <b>if (27103 = 4 OR (27103 = 3 &amp; 27101a &lt; 27106) OR (27103 = 3 &amp; 27101a = 27106 &amp;</b></p>

	<p><b>h_dauertan = 1)) goto 27120Z</b>  <b>if (27103 = 2 OR (27103 = 3 &amp; 27101a = 27106 &amp; (h_dauertan = 2, 3, 4))) goto 27119</b></p> <p>--ef: <b>Modul E678_35KU: 35102 = 27</b>  --end--</p>
27119	<p>--va: <b>alintro12</b>  --fn: <b>27119</b></p> <p>--vb: Arbeitslosigkeit ja/nein  --fr:</p> <p><b>if (27103 = 3)</b>  Waren Sie seit &lt;20101P3(intmPRE / intjPRE)&gt; arbeitslos?</p> <p><b>if (ALL(27104 = 2))</b>  Entschuldigung, dann haben wir diese Information im letzten Interview versehentlich falsch aufgenommen.  Waren Sie denn seit &lt;20101P3(intmPRE / intjPRE)&gt; arbeitslos?</p> <p><b>if (27103 = 2 OR (27103 = 3 &amp; ANY(27104 = 1)))</b>  Waren Sie danach noch einmal arbeitslos?</p> <p>--in: &lt;&lt;Unabhängig davon, ob arbeitslos gemeldet oder nicht!&gt;&gt;</p> <p>--we:  1: ja  2: nein  <b>BUTTONS: verweigert (-97), weiß nicht (-98)</b></p> <p>--af: <b>goto 27120Z</b>  --end--</p>
27120Z	<p>--va: <b>[ZS] zal3</b>  --fn: <b>27120Z</b></p> <p>--vb: Zeitstempel 3 Arbeitslosigkeit  --fr: <b>[ZS] Zeitstempel 3 Arbeitslosigkeit (für jede Episode)</b></p> <p>--af:  <b>if (27103 = 4) goto 30150</b>  <b>if ((27103 = 2, 3) &amp; (27119 = 1 OR 27106 &lt; 27101a)) goto 27106Z</b>  <b>if ((27103 = 2, 3) &amp; 27119 &lt;&gt; 1 &amp; 27106 &gt;= 27101a) goto 27201</b>  --end--</p>
	<p>--st:  <b>ENDE der Arbeitslosigkeitepisodenschleife</b>  <b>BEGINN Querschnitt: Sozialkapital Arbeitsmarkt</b>  --end--</p>

27201	<p>--va: ilo1 --fn: 27201</p> <p>--vb: Arbeitssuche letzte 4 Wochen --fr:</p> <p><b>if (h_erwerb = 0)</b> Nun geht es um Ihre aktuelle Situation. Haben Sie in den letzten vier Wochen eine Arbeitsstelle, Lehrstelle oder bezahlte Tätigkeit gesucht?</p> <p><b>if (h_erwerb = 1)</b> Nun geht es um Ihre aktuelle Situation. Haben Sie in den letzten vier Wochen eine andere oder weitere Arbeitsstelle, Lehrstelle oder bezahlte Tätigkeit gesucht?</p> <p>--we: 1: ja 2: nein <b>BUTTONS: verweigert (-97), weiß nicht (-98)</b></p> <p>--af: <b>if (27201 = 1 &amp; h_erwerb = 0) goto 27202</b> <b>if ((27201 = 1 &amp; h_erwerb = 1) OR (27201 = 2, -97, -98)) goto 27202Z</b> --end--</p>
27202	<p>--va: ilo2 --fn: 27202</p> <p>--vb: Verfügbarkeit --fr: Wenn Ihnen eine Tätigkeit angeboten würde, könnten Sie diese neue Tätigkeit innerhalb von zwei Wochen aufnehmen?</p> <p>--we: 1: ja 2: nein <b>BUTTONS: verweigert (-97), weiß nicht (-98)</b></p> <p>--af: <b>goto 27202Z</b> --end--</p>
27202Z	<p>--va: [ZS] zal4 --fn: 27202Z</p> <p>--vb: Zeitstempel 4 Arbeitslosigkeit --fr: [ZS] Zeitstempel 4 Arbeitslosigkeit</p> <p>--af: <b>goto 27300Z (Modul E678P_27AL_out)</b> --end--</p>

	<p>--st: <b>AL-QS – Sozialkapital Arbeitsmarkt (27b)</b></p> <p><b>E7W3 Haupterhebung Panelbefragung</b></p> <p><b>Grundlage: B49 Großpilot</b></p> <p><b>Version 1.02</b>  <b>Stand: 28.01.2013</b></p> <p>--end--</p>
27240Z	<p>--va: [ZS] zalqs1  --fn: 27240Z</p> <p>--vb: Zeitstempel 1 Arbeitslosigkeit Querschnitt  --fr: [ZS] Zeitstempel 1 Arbeitslosigkeit Querschnitt</p> <p>--af: goto 27241</p> <p>--ef: Modul E678P_27AL_out: h_etappe = 7</p> <p>--end--</p>
	<p>--va: [HILF] h_etappe</p> <p>--vb: Etappennummer  --fr: [HILF] Etappennummer</p> <p>--we:  6: Etappe 6  7: Etappe 7  8: Etappe 8</p> <p>--end--</p>
	<p>--va: [HILF] h_studakt</p> <p>--vb: studiert aktuell  --fr: [HILF] studiert aktuell</p> <p>--we:  1: studiert zum Befragungszeitpunkt  0: studiert nicht zum Befragungszeitpunkt</p> <p>--end--</p>

27241	<p>--va: <b>caseid</b>  --fn: <b>27241</b></p> <p>--vb: Personennummer  --fr: [AUTO] Personennummer</p> <p>--ac: <b>autoif (20101a) h_etappe = 20101a</b></p> <p>--af: <b>goto 27242Z</b>  --end--</p>
27242Z	<p>--va: <b>[ZS] zalqs2</b>  --fn: <b>27106Z</b></p> <p>--vb: Zeitstempel 2 Arbeitslosigkeit Querschnitt  --fr: [ZS] Zeitstempel 2 Arbeitslosigkeit Querschnitt</p> <p>--af: <b>goto 27251</b>  ---end--</p>
	<p>--st: <b>Querschnitt Sozialkapital Arbeitsmarkt</b>  --end--</p>
27251	<p>--va: <b>skaminfo</b>  --fn: <b>27251</b></p> <p>--vb: Sozialkapital - Information Job  --fr:</p> <p><b>if (h_studakt = 1)</b>  Die folgenden Fragen beziehen sich auf Personen aus Ihrem persönlichen Umfeld, egal ob Sie sie sehr gut oder weniger gut kennen.  Stellen Sie sich bitte vor, Sie suchen nach Abschluss des Studiums eine neue Arbeitsstelle. Wie wahrscheinlich ist es, dass jemand in Ihrem persönlichen Umfeld Sie über freie Arbeitsstellen in Deutschland informieren würde? Ist das sehr unwahrscheinlich, eher unwahrscheinlich, eher wahrscheinlich oder sehr wahrscheinlich?</p> <p><b>if (h_studakt = 0)</b>  Die folgenden Fragen beziehen sich auf Personen aus Ihrem persönlichen Umfeld, egal ob Sie sie sehr gut oder weniger gut kennen.  Stellen Sie sich bitte vor, Sie suchen eine neue Arbeitsstelle. Wie wahrscheinlich ist es, dass jemand in Ihrem persönlichen Umfeld Sie über freie Arbeitsstellen in Deutschland informieren würde? Ist das sehr unwahrscheinlich, eher unwahrscheinlich, eher wahrscheinlich oder sehr wahrscheinlich?</p> <p>--in:  &lt;&lt;Mit persönlichem Umfeld sind z. B. der Partner/die Partnerin, die Familie oder Verwandte, Freunde, (ehemalige) Arbeitskollegen, Kommilitonen oder sonstige Bekannte gemeint.&gt;&gt;</p> <p>--we:  1: sehr unwahrscheinlich  2: eher unwahrscheinlich  3: eher wahrscheinlich  4: sehr wahrscheinlich</p>

	<p><b>BUTTONS: verweigert (-97), weiß nicht (-98)</b></p> <p>--af:  <b>if (27251 = 3, 4) goto 27252</b>  <b>if (27251 = 1, 2, -97, -98) goto 27257</b>  --end--</p>
27252	<p>--va: <b>skamipg (skamipg_1 / skamipg_2 / skamipg_3 / skamipg_4 / skamipg_5 / skamipg_6 / skamipg_7 / skamipg_8 / skamipg_9 / skamipg_nd / skamipg_vw / skamipg_wn)</b>  --fn: <b>27252</b></p> <p>--vb: Sozialkapital - Info Job: Partner / Sozialkapital - Info Job: Mutter / Sozialkapital - Info Job: Vater / Sozialkapital - Info Job: Geschwister / Sozialkapital - Info Job: Verwandte / Sozialkapital - Info Job: Freunde / Sozialkapital - Info Job: Kollegen / Sozialkapital - Info Job: Kommilitonen / Sozialkapital - Info Job: sonstige  --fr: <b>[MF]</b> An wen haben Sie gerade gedacht?</p> <p>--in: &lt;&lt;Mehrfachnennung möglich. Vorgaben vorlesen.&gt;&gt;</p> <p>--we:  <b>skamipg_1</b> 1: Ihren Partner/Ihre Partnerin  <b>skamipg_2</b> 2: Ihre Mutter (Stiefmutter/Pflegemutter)  <b>skamipg_3</b> 3: Ihren Vater (Stiefvater/Pflegevater)  <b>skamipg_4</b> 4: Ihre Geschwister  <b>skamipg_5</b> 5: andere Personen aus Ihrer Familie oder Verwandtschaft  <b>skamipg_6</b> 6: Ihre Freundinnen und Freunde  <b>skamipg_7</b> 7: Ihre (ehemaligen) Arbeitskolleginnen und Arbeitskollegen  <b>skamipg_8</b> 8: Ihre Kommilitoninnen und Kommilitonen  <b>skamipg_9</b> 9: sonstige Bekannte  <b>skamipg_nd</b>: niemand davon  <b>skamipg_vw</b>: verweigert  <b>skamipg_wn</b>: weiß nicht</p> <p>[0: nicht genannt]  [1: genannt]  <b>BUTTONS: niemand davon [skamipg_nd], verweigert [skamipg_vw], weiß nicht [skamipg_wn]</b></p> <p>--ac:  <b>autoif (skamipg_1 = 1 &amp; skamipg_2 = 0 &amp; skamipg_3 = 0 &amp; skamipg_4 = 0 &amp; skamipg_5 = 0 &amp; skamipg_6 = 0 &amp; skamipg_7 = 0 &amp; skamipg_8 = 0 &amp; skamipg_9 = 0) 27253 = 1</b>  <b>autoif (skamipg_2 = 1 &amp; skamipg_1 = 0 &amp; skamipg_3 = 0 &amp; skamipg_4 = 0 &amp; skamipg_5 = 0 &amp; skamipg_6 = 0 &amp; skamipg_7 = 0 &amp; skamipg_8 = 0 &amp; skamipg_9 = 0) 27253 = 1</b>  <b>autoif (skamipg_3 = 1 &amp; skamipg_1 = 0 &amp; skamipg_2 = 0 &amp; skamipg_4 = 0 &amp; skamipg_5 = 0 &amp; skamipg_6 = 0 &amp; skamipg_7 = 0 &amp; skamipg_8 = 0 &amp; skamipg_9 = 0) 27253 = 1</b>  <b>autoif (skamipg_1 = 1 &amp; skamipg_2 = 1 &amp; skamipg_3 = 0 &amp; skamipg_4 = 0 &amp; skamipg_5 = 0 &amp; skamipg_6 = 0 &amp; skamipg_7 = 0 &amp; skamipg_8 = 0 &amp; skamipg_9 = 0) 27253 = 2</b>  <b>autoif (skamipg_1 = 1 &amp; skamipg_3 = 1 &amp; skamipg_2 = 0 &amp; skamipg_4 = 0 &amp; skamipg_5 = 0 &amp; skamipg_6 = 0 &amp; skamipg_7 = 0 &amp; skamipg_8 = 0 &amp; skamipg_9 = 0) 27253 = 2</b>  <b>autoif (skamipg_2 = 1 &amp; skamipg_3 = 1 &amp; skamipg_1 = 0 &amp; skamipg_4 = 0 &amp; skamipg_5 = 0 &amp; skamipg_6 = 0 &amp; skamipg_7 = 0 &amp; skamipg_8 = 0 &amp; skamipg_9 = 0) 27253 = 2</b>  <b>autoif (skamipg_1 = 1 &amp; skamipg_2 = 1 &amp; skamipg_3 = 1 &amp; skamipg_4 = 0 &amp; skamipg_5 =</b></p>

	<pre> 0 &amp; skamipg_6 = 0 &amp; skamipg_7 = 0 &amp; skamipg_8 = 0 &amp; skamipg_9 = 0) 27253 = 3 autoif (skamipg_2 = 1 &amp; skamipg_1 = 0 &amp; skamipg_3 = 0 &amp; skamipg_4 = 0 &amp; skamipg_5 = 0 &amp; skamipg_6 = 0 &amp; skamipg_7 = 0 &amp; skamipg_8 = 0 &amp; skamipg_9 = 0) 27256 = 7 autoif (skamipg_3 = 1 &amp; skamipg_1 = 0 &amp; skamipg_2 = 0 &amp; skamipg_4 = 0 &amp; skamipg_5 = 0 &amp; skamipg_6 = 0 &amp; skamipg_7 = 0 &amp; skamipg_8 = 0 &amp; skamipg_9 = 0) 27256 = 1 autoif (skamipg_2 = 1 &amp; skamipg_3 = 1 &amp; skamipg_1 = 0 &amp; skamipg_4 = 0 &amp; skamipg_5 = 0 &amp; skamipg_6 = 0 &amp; skamipg_7 = 0 &amp; skamipg_8 = 0 &amp; skamipg_9 = 0) 27256 = 4  --af: if ((skamipg_1 = 1 OR skamipg_2 = 1 OR skamipg_3 = 1) &amp; skamipg_4 = 0 &amp; skamipg_5 = 0 &amp; skamipg_6 = 0 &amp; skamipg_7 = 0 &amp; skamipg_8 = 0 &amp; skamipg_9 = 0) goto 27254 if (skamipg_4 = 1 OR skamipg_5 = 1 OR skamipg_6 = 1 OR skamipg_7 = 1 OR skamipg_8 = 1 OR skamipg_9 = 1) goto 27253 if (skamipg_nd = 1 OR skamipg_vw = 1 OR skamipg_wn = 1) goto 27257 --end-- </pre>
27253	<pre> --va: skamipn --fn: 27253  --vb: Sozialkapital - Info Job: Anzahl Personen --fr: An wie viele Personen haben Sie insgesamt gedacht?  --in: &lt;&lt;Vorgaben vorlesen.&gt;&gt;  --we: 1: eine Person 2: zwei Personen 3: mehr als zwei Personen  <b>BUTTONS: verweigert (-97), weiß nicht (-98)</b>  --af: if (27253 = 1 to 3) goto 27254 if (27253 = -97, -98) goto 27257 --end-- </pre>

<p><b>27254</b></p>	<pre>--va: skamimig --fn: 27254  --vb: Sozialkapital: Info Job: Migration --fr: <b>if (27253 = 1)</b> Stammen diese Person oder deren Eltern aus einem anderen Herkunftsland als Deutschland?  <b>if (27253 = 2)</b> Wie viele dieser Personen oder deren Eltern stammen aus einem anderen Herkunftsland als Deutschland: keine, eine oder beide?  <b>if (27253 = 3)</b> Wie viele dieser Personen oder deren Eltern stammen aus einem anderen Herkunftsland als Deutschland? Sind das keine, fast keine, weniger als die Hälfte, ungefähr die Hälfte, mehr als die Hälfte, fast alle oder alle?  --in: &lt;&lt;Vorgaben nicht vorlesen.&gt;&gt;  --we: <b>if (27253 = 1)</b> 1: nein <b>if (27253 = 2 to 3)</b> 1: keine <b>if (27253 = 3)</b> 2: fast keine <b>if (27253 = 3)</b> 3: weniger als die Hälfte <b>if (27253 = 2)</b> 4: eine <b>if (27253 = 3)</b> 4: ungefähr die Hälfte <b>if (27253 = 3)</b> 5: mehr als die Hälfte <b>if (27253 = 3)</b> 6: fast alle <b>if (27253 = 1)</b> 7: ja <b>if (27253 = 2)</b> 7: beide <b>if (27253 = 3)</b> 7: alle <b>BUTTONS: verweigert (-97), weiß nicht (-98)</b>  --af: <b>goto 27255</b> --end--</pre>
<p><b>27255</b></p>	<pre>--va: skamistu --fn: 27255  --vb: Sozialkapital – Info Job : Studiert --fr: <b>if (27253 = 1)</b> Und hat diese Person studiert?  <b>if (27253 = 2)</b> Und wie viele von diesen Personen haben studiert: keine, eine oder beide?  <b>if (27253 = 3)</b> Und wie viele von diesen Personen haben studiert: keine, fast keine, weniger als Hälfte, ungefähr die Hälfte, mehr als die Hälfte, fast alle oder alle?</pre>



	<p>--in: &lt;&lt;Vorgaben nicht vorlesen.&gt;&gt;</p> <p>--we:  <b>if (27253 = 1)</b> 1: nein  <b>if (27253 = 2 to 3)</b> 1: keine  <b>if (27253 = 3)</b> 2: fast keine  <b>if (27253 = 3)</b> 3: weniger als die Hälfte  <b>if (27253 = 2)</b> 4: eine  <b>if (27253 = 3)</b> 4: ungefähr die Hälfte  <b>if (27253 = 3)</b> 5: mehr als die Hälfte  <b>if (27253 = 3)</b> 6: fast alle  <b>if (27253 = 1)</b> 7: ja  <b>if (27253 = 2)</b> 7: beide  <b>if (27253 = 3)</b> 7: alle  <b>BUTTONS: verweigert (-97), weiß nicht (-98)</b></p> <p>--af:  <b>if ((skamipg_2 = 1 OR skamipg_3 = 1) &amp; skamipg_1 = 0 &amp; skamipg_4 = 0 &amp; skamipg_5 = 0 &amp; skamipg_6 = 0 &amp; skamipg_7 = 0 &amp; skamipg_8 = 0 &amp; skamipg_9 = 0) goto 27257</b>  <b>if (skamipg_1 = 1 OR skamipg_4 = 1 OR skamipg_5 = 1 OR skamipg_6 = 1 OR skamipg_7 = 1 OR skamipg_8 = 1 OR skamipg_9 = 1) goto 27256</b>  --end--</p>
27256	<p>--va: <b>skamigen</b>  --fn: <b>27256</b></p> <p>--vb: Sozialkapital: Sozialkapital – Info Job : Geschlecht  --fr:</p> <p><b>if (27253 = 1)</b>  Ist diese Person eine Frau?</p> <p><b>if (27253 = 2)</b>  Wie viele dieser Personen sind Frauen: keine, eine oder beide?</p> <p><b>if (27253 = 3)</b>  Wie viele dieser Personen sind Frauen? Sind das keine, fast keine, weniger als die Hälfte, ungefähr die Hälfte, mehr als die Hälfte, fast alle oder alle?</p> <p>--in: &lt;&lt;Vorgaben nicht vorlesen.&gt;&gt;</p> <p>--we:  <b>if (27253 = 1)</b> 1: nein  <b>if (27253 = 2 to 3)</b> 1: keine  <b>if (27253 = 3)</b> 2: fast keine  <b>if (27253 = 3)</b> 3: weniger als die Hälfte  <b>if (27253 = 2)</b> 4: eine  <b>if (27253 = 3)</b> 4: ungefähr die Hälfte  <b>if (27253 = 3)</b> 5: mehr als die Hälfte  <b>if (27253 = 3)</b> 6: fast alle  <b>if (27253 = 1)</b> 7: ja</p>

	<p>if (27253 = 2) 7: beide  if (27253 = 3) 7: alle  <b>BUTTONS: verweigert (-97), weiß nicht (-98)</b></p> <p>--af: goto 27257  --end--</p>
27257	<p>--va: skamref  --fn: 27257</p> <p>--vb: Sozialkapital - Referenz Job  --fr:</p> <p><b>if (h_studakt = 1)</b>  Stellen Sie sich bitte weiterhin vor, Sie suchen nach Abschluss des Studiums eine neue Arbeitsstelle. Wie wahrscheinlich ist es, dass sich jemand aus Ihrem persönlichen Umfeld dafür einsetzen würde, dass Sie eine neue Stelle in Deutschland bekommen? Ist das sehr unwahrscheinlich, eher unwahrscheinlich, eher wahrscheinlich oder sehr wahrscheinlich?</p> <p><b>if (h_studakt = 0)</b>  Stellen Sie sich bitte weiterhin vor, Sie suchen eine neue Arbeitsstelle. Wie wahrscheinlich ist es, dass sich jemand aus Ihrem persönlichen Umfeld dafür einsetzen würde, dass Sie eine neue Stelle in Deutschland bekommen? Ist das sehr unwahrscheinlich, eher unwahrscheinlich, eher wahrscheinlich oder sehr wahrscheinlich?</p> <p>--we:  1: sehr unwahrscheinlich  2: eher unwahrscheinlich  3: eher wahrscheinlich  4: sehr wahrscheinlich  <b>BUTTONS: verweigert (-97), weiß nicht (-98)</b></p> <p>--af:  <b>if (27257 = 3, 4) goto 27258</b>  <b>if (27257 &lt;&gt; 3, 4) goto 27262Z</b>  --end--</p>
27258	<p>--va: skamrpg (skamrpg_1 / skamrpg_2 / skamrpg_3 / skamrpg_4 / skamrpg_5 / skamrpg_6 / skamrpg_7 / skamrpg_8/ skamrpg_9 / skamrpg_nd / skamrpg_vw / skamrpg_wn)  --fn: 27258</p> <p>--vb: Sozialkapital - Referenz Job: Partner / Sozialkapital - Referenz Job: Mutter / Sozialkapital - Referenz Job: Vater / Sozialkapital - Referenz Job: Geschwister / Sozialkapital - Referenz Job: Verwandte / Sozialkapital - Referenz Job: Freunde / Sozialkapital - Referenz Job: Kollegen / Sozialkapital - Referenz Job: Kommilitonen / Sozialkapital - Referenz Job: sonstige</p> <p>--fr: <b>[MF]</b> An wen haben Sie gerade gedacht?</p> <p>--in: &lt;&lt;Mehrfachnennung möglich. Vorgaben vorlesen.&gt;&gt;</p> <p>--we:  <b>skamrpg_1</b> 1: Ihren Partner/Ihre Partnerin</p>

**skamrpg\_2** 2: Ihre Mutter (Stiefmutter/Pflegemutter)  
**skamrpg\_3** 3: Ihren Vater (Stiefvater/Pflegevater)  
**skamrpg\_4** 4: Ihre Geschwister  
**skamrpg\_5** 5: andere Personen aus Ihrer Familie oder Verwandtschaft  
**skamrpg\_6** 6: Ihre Freundinnen und Freunde  
**skamrpg\_7** 7: Ihre (ehemaligen) Arbeitskolleginnen und Arbeitskollegen  
**skamrpg\_8** 8: Ihre Kommilitoninnen und Kommilitonen  
**skamrpg\_9** 9: sonstige Bekannte  
**skamrpg\_nd**: niemand davon  
**skamrpg\_vw**: verweigert  
**skamrpg\_wn**: weiß nicht

[0: nicht genannt]

[1: genannt]

**BUTTONS:** niemand davon [skamrpg\_nd], verweigert [skamrpg\_vw], weiß nicht [skamrpg\_wn]

--ac:

```

autoif (skamrpg_1 = 1 & skamrpg_2 = 0 & skamrpg_3 = 0 & skamrpg_4 = 0 & skamrpg_5
= 0 & skamrpg_6 = 0 & skamrpg_7 = 0 & skamrpg_8 = 0 & skamrpg_9 = 0) 27259 = 1
autoif (skamrpg_2 = 1 & skamrpg_1 = 0 & skamrpg_3 = 0 & skamrpg_4 = 0 & skamrpg_5
= 0 & skamrpg_6 = 0 & skamrpg_7 = 0 & skamrpg_8 = 0 & skamrpg_9 = 0) 27259 = 1
autoif (skamrpg_3 = 1 & skamrpg_1 = 0 & skamrpg_2 = 0 & skamrpg_4 = 0 & skamrpg_5
= 0 & skamrpg_6 = 0 & skamrpg_7 = 0 & skamrpg_8 = 0 & skamrpg_9 = 0) 27259 = 1
autoif (skamrpg_1 = 1 & skamrpg_2 = 1 & skamrpg_3 = 0 & skamrpg_4 = 0 & skamrpg_5
= 0 & skamrpg_6 = 0 & skamrpg_7 = 0 & skamrpg_8 = 0 & skamrpg_9 = 0) 27259 = 2
autoif (skamrpg_1 = 1 & skamrpg_3 = 1 & skamrpg_2 = 0 & skamrpg_4 = 0 & skamrpg_5
= 0 & skamrpg_6 = 0 & skamrpg_7 = 0 & skamrpg_8 = 0 & skamrpg_9 = 0) 27259 = 2
autoif (skamrpg_2 = 1 & skamrpg_3 = 1 & skamrpg_1 = 0 & skamrpg_4 = 0 & skamrpg_5
= 0 & skamrpg_6 = 0 & skamrpg_7 = 0 & skamrpg_8 = 0 & skamrpg_9 = 0) 27259 = 2
autoif (skamrpg_1 = 1 & skamrpg_2 = 1 & skamrpg_3 = 1 & skamrpg_4 = 0 & skamrpg_5
= 0 & skamrpg_6 = 0 & skamrpg_7 = 0 & skamrpg_8 = 0 & skamrpg_9 = 0) 27259 = 3
autoif (skamrpg_2 = 1 & skamrpg_1 = 0 & skamrpg_3 = 0 & skamrpg_4 = 0 & skamrpg_5
= 0 & skamrpg_6 = 0 & skamrpg_7 = 0 & skamrpg_8 = 0 & skamrpg_9 = 0) 27262 = 7
autoif (skamrpg_3 = 1 & skamrpg_1 = 0 & skamrpg_2 = 0 & skamrpg_4 = 0 & skamrpg_5
= 0 & skamrpg_6 = 0 & skamrpg_7 = 0 & skamrpg_8 = 0 & skamrpg_9 = 0) 27262 = 1
autoif (skamrpg_2 = 1 & skamrpg_3 = 1 & skamrpg_1 = 0 & skamrpg_4 = 0 & skamrpg_5
= 0 & skamrpg_6 = 0 & skamrpg_7 = 0 & skamrpg_8 = 0 & skamrpg_9 = 0) 27262 = 4
  
```

--af:

```

if ((skamrpg_1 = 1 OR skamrpg_2 = 1 OR skamrpg_3 = 1) & skamrpg_4 = 0 & skamrpg_5
= 0 & skamrpg_6 = 0 & skamrpg_7 = 0 & skamrpg_8 = 0 & skamrpg_9 = 0) goto 27260
if (skamrpg_4 = 1 OR skamrpg_5 = 1 OR skamrpg_6 = 1 OR skamrpg_7 = 1 OR
skamrpg_8 = 1 OR skamrpg_9 = 1) goto 27259
if (skamrpg_nd = 1 OR skamrpg_vw = 1 OR skamrpg_wn = 1) goto 27262Z
  
```

--end--

<p><b>27259</b></p>	<pre>--va: skamrpn --fn: 27259  --vb: Sozialkapital – Referenz Job - Anzahl Personen --fr: An wie viele Personen haben Sie insgesamt gedacht?  --in: &lt;&lt;Vorgaben vorlesen.&gt;&gt;  --we: 1: eine Person 2: zwei Personen 3: mehr als zwei Personen <b>BUTTONS: verweigert (-97), weiß nicht (-98)</b>  --af: <b>if (27259 = 1 to 3) goto 27260</b> <b>if (27259 = -97, -98) goto 27262Z</b> --end--</pre>
<p><b>27260</b></p>	<pre>--va: skarmmig --fn: 27260  --vb: Sozialkapital: Referenz Job: Migration --fr: <b>if (27259 = 1)</b> Stammen diese Person oder deren Eltern aus einem anderen Herkunftsland als Deutschland?  <b>if (27259 = 2)</b> Wie viele dieser Personen oder deren Eltern stammen aus einem anderen Herkunftsland als Deutschland: keine, eine oder beide?  <b>if (27259 = 3)</b> Wie viele dieser Personen oder deren Eltern stammen aus einem anderen Herkunftsland als Deutschland? Sind das keine, fast keine, weniger als die Hälfte, ungefähr die Hälfte, mehr als die Hälfte, fast alle oder alle?  --in: &lt;&lt;Vorgaben nicht vorlesen.&gt;&gt;  --we: <b>if (27259 = 1)</b> 1: nein <b>if (27259 = 2 to 3)</b> 1: keine <b>if (27259 = 3)</b> 2: fast keine <b>if (27259 = 3)</b> 3: weniger als die Hälfte <b>if (27259 = 2)</b> 4: eine <b>if (27259 = 3)</b> 4: ungefähr die Hälfte <b>if (27259 = 3)</b> 5: mehr als die Hälfte <b>if (27259 = 3)</b> 6: fast alle <b>if (27259 = 1)</b> 7: ja <b>if (27259 = 2)</b> 7: beide <b>if (27259 = 3)</b> 7: alle <b>BUTTONS: verweigert (-97), weiß nicht (-98)</b></pre>

	<pre>--af: goto 27261 --end--</pre>
27261	<pre>--va: skamrstu --fn: 27261  --vb: Sozialkapital – Referenz Job : Studiert --fr: if (27259 = 1) Und hat diese Person studiert?  if (27259 = 2) Und wie viele von diesen Personen haben studiert: keine, eine oder beide?  if (27259 = 3) Und wie viele von diesen Personen haben studiert: keine, fast keine, weniger als Hälfte, ungefähr die Hälfte, mehr als die Hälfte, fast alle oder alle?  --in: &lt;&lt;Vorgaben nicht vorlesen.&gt;&gt;  --we: if (27259 = 1) 1: nein if (27259 = 2 to 3) 1: keine if (27259 = 3) 2: fast keine if (27259 = 3) 3: weniger als die Hälfte if (27259 = 2) 4: eine if (27259 = 3) 4: ungefähr die Hälfte if (27259 = 3) 5: mehr als die Hälfte if (27259 = 3) 6: fast alle if (27259 = 1) 7: ja if (27259 = 2) 7: beide if (27259 = 3) 7: alle <b>BUTTONS: verweigert (-97), weiß nicht (-98)</b>  --af: if ((skamrpg_2 = 1 OR skamrpg_3 = 1) &amp; skamrpg_1 = 0 &amp; skamrpg_4 = 0 &amp; skamrpg_5 = 0 &amp; skamipg_6 = 0 &amp; skamipg_7 = 0 &amp; skamipg_8 = 0 &amp; skamipg_9 = 0) goto 27262Z if (skamrpg_1 = 1 OR skamrpg_4 = 1 OR skamrpg_5 = 1 OR skamrpg_6 = 1 OR skamrpg_7 = 1 OR skamrpg_8 =1 OR skamrpg_9 =1) goto 27262 --end--</pre>

<p><b>27262</b></p>	<pre>--va: skamrgen --fn: 27262  --vb: Sozialkapital: Sozialkapital – Referenz Job : Geschlecht --fr: <b>if (27259 = 1)</b> Ist diese Person eine Frau?  <b>if (27259 = 2)</b> Wie viele dieser Personen sind Frauen: keine, eine oder beide?  <b>if (27259 = 3)</b> Wie viele dieser Personen sind Frauen? Sind das keine, fast keine, weniger als die Hälfte, ungefähr die Hälfte, mehr als die Hälfte, fast alle oder alle?  --in: &lt;&lt;Vorgaben nicht vorlesen.&gt;&gt;  --we: <b>if (27259 = 1)</b> 1: nein <b>if (27259 = 2 to 3)</b> 1: keine <b>if (27259 = 3)</b> 2: fast keine <b>if (27259 = 3)</b> 3: weniger als die Hälfte <b>if (27259 = 2)</b> 4: eine <b>if (27259 = 3)</b> 4: ungefähr die Hälfte <b>if (27259 = 3)</b> 5: mehr als die Hälfte <b>if (27259 = 3)</b> 6: fast alle <b>if (27259 = 1)</b> 7: ja <b>if (27259 = 2)</b> 7: beide <b>if (27259 = 3)</b> 7: alle <b>BUTTONS: verweigert (-97), weiß nicht (-98)</b>  --af: goto 27262Z --end--</pre>
<p><b>27262Z</b></p>	<pre>--va: [ZS] zalqs3 --fn: 27262Z  --vb: Zeitstempel 3 Arbeitslosigkeit Querschnitt --fr: [ZS] Zeitstempel 3 Arbeitslosigkeit Querschnitt  --af: goto 27302Z (Modul E678P_27AL_out) --end--</pre>

	<p><b>--st: PA – Partner E7W3 Haupterhebung Panelbefragung (B59)</b></p> <p><b>Grundlage: B49 Großpilot</b></p> <p><b>Version: V1.06 Stand: 01.03.2013</b></p> <p><b>--end--</b></p>
28100Z	<p>--va: [ZS] zfp1 --fn: 28100Z</p> <p>--vb: Zeitstempel 1 Partner --fr: [ZS] Zeitstempel 1 Partner</p> <p>--af: goto 28101</p> <p>--ef: Modul E678P_27AL_out: h_etappe = 7</p> <p>--end--</p>
	<p>--va: [HILF] h_aktpart</p> <p>--vb: Hat aktuell eine/n Partner/in --fr: [HILF] Hat aktuell eine/n Partner/in</p> <p>--we: 0: trifft nicht zu 1: trifft zu</p> <p>--end--</p>
	<p>--va: [HILF] h_gleichg</p> <p>--vb: Gleichgeschlechtliche Partnerschaft --fr: [HILF] Gleichgeschlechtliche Partnerschaft</p> <p>--we: 0: trifft nicht zu 1: trifft zu</p> <p>--end--</p>

28101	<pre>--va: caseid --fn: 28101  --vb: Personennummer --fr: [AUTO] Personennummer  --ac: autoif (20101a) h_etappe = 20101a  --af: goto 28101a --end--</pre>
28101a	<pre>--va: fpauf_n --fn: 28101a  --vb: Anzahl der Partner mit Partnerstatus zum letzten Interview. --fr: [AUTO] Anzahl der Partner mit Partnerstatus zum letzten Interview.  --we: [OFFEN]: _ _  --af: <b>if (28101a = 0) goto 28406</b> <b>if (28101a &gt; 0) goto 28108Z</b> --end--</pre>
28406	<pre>--va: fppws --fn: 28406  --vb: Zusammenwohnen mit Partner --fr: Nun möchte ich mit Ihnen über ein anderes Thema sprechen, nämlich über Partnerschaft und Kinder. Beides kann ja für den Bildungs- und Lebensverlauf von großer Bedeutung sein. So kann eine Partnerschaft die Wahl des Studienortes beeinflussen oder emotionale und finanzielle Unterstützung bieten. Und Kinder bereiten viel Freude, aber ihre Betreuung nimmt auch Zeit in Anspruch. Daher möchten wir auch zu diesem Themenkomplex Fragen stellen.  <b>if (20101P5 = 0)</b> Beginnen wir mit den Partnerschaften. Wir möchten Sie bitten, uns zunächst zu sagen, ob Sie seit unserem letzten telefonischen Interview im &lt;20101P3(intmPRE/intjPRE&gt; mit einer Partnerin oder einem Partner zusammengewohnt haben.  <b>if (20101P5 = 1)</b> Beginnen wir mit den Partnerschaften. Wir möchten Sie bitten, uns zunächst zu sagen, ob Sie seit dem Beginn Ihres Studiums im Herbst 2010 mit einer Partnerin oder mit einem Partner zusammengewohnt haben.  --in: &lt;&lt;Bei Bedarf bitte die ZP auf die Vertraulichkeit der Angaben mit dem folgenden Text hinweisen: Diese Angaben sind wie alle anderen Angaben auch vertraulich und werden nur anonym ausgewertet.&gt;&gt;  --we: 1: ja 2: nein</pre>



	<p><b>BUTTONS: verweigert (-97), weiß nicht (-98)</b></p> <p>--af:  <b>if (28406 = 1) goto 28108Z</b>  <b>if (28406 = 2, -97, -98) goto 28106</b>  --end--</p>
<b>28106</b>	<p>--va: fplat  --fn: 28106</p> <p>--vb: Living Apart Together  --fr:</p> <p><b>if (20101P5 = 0)</b>  Hatten Sie seit unserem letzten telefonischen Interviews im &lt;20101P3(intmPRE/intjPRE&gt; einen festen Partner oder eine feste Partnerin, auch wenn Sie nicht mit ihm oder ihr zusammenwohnen bzw. zusammengewohnt haben?</p> <p><b>if (20101P5 = 1)</b>  Hatten Sie seit dem Beginn Ihres Studiums im Herbst 2010 einen festen Partner oder eine feste Partnerin, auch wenn Sie nicht mit ihm oder ihr zusammenwohnen bzw. zusammengewohnt haben?</p> <p>--we:  1: ja  2: nein  <b>BUTTONS: verweigert (-97), weiß nicht (-98)</b></p> <p>--af:  <b>if (28106 = 1) goto 28108Z</b>  <b>if (28106 = 2, -97, -98) goto 28502Z</b>  --end--</p>
	<p>--st: <b>BEGINN der Partnerschaftsschleife</b>  --end--</p>
<b>28108Z</b>	<p>--va: [ZS] zpfp2  --fn: 28108Z</p> <p>--vb: Zeitstempel 2 Partner  --fr: [ZS] Zeitstempel 2 Partner für jede Episode</p> <p>--ac:</p> <p>--af: <b>goto 28108</b>  --end--</p>

	<p>--va: <b>[HILF] h_fpschul</b></p> <p>--vb: Schulabschluss zum letzten Interview --fr: [HILF] Schulabschluss zum letzten Interview</p> <p>--we: 1: Schulabschluss vorhanden (ohne Abitur) 2: kein Schulabschluss vorhanden 3: Abitur vorhanden -9: nicht zuordenbar --end--</p>
	<p>--va: <b>[HILF] h_fpschultPRE</b></p> <p>--vb: Preload Schulabschluss Partner Text (28102P8) --fr: [HILF] Preload Schulabschluss Partner Text (Textzuordnung nach Code von 28102P8)</p> <p>--we: 1: einen einfachen Haupt-/Volksschulabschluss/8. Klasse POS 2: einen qualifizierenden Hauptschulabschluss 3: Mittlere Reife (Real-/Wirtschaftsschulabschluss: Fachschul-/Fachoberschulreife; 10. Klasse POS) 4: Fachhochschulreife/Abschluss Fachoberschule 5: die allgemeine/fachgebundene Hochschulreife (Abitur/EOS 12. Klasse) 6: einen Sonder-/Förderschulabschluss 7: den Schulabschluss &lt;28102P8a&gt; 99: keinen Schulabschluss -97: keine Angabe -98: weiß nicht --end--</p>
	<p>--va: <b>[HILF] h_fpausb</b></p> <p>--vb: Ausbildungsabschluss zum letzten Interview --fr: [HILF] Ausbildungsabschluss zum letzten Interview</p> <p>--we: 1: Ausbildungsabschluss vorhanden 2: kein Ausbildungsabschluss vorhanden -9: nicht zuordenbar --end--</p>

	<p>--va: <b>[HILF] h_fpausbtPRE</b></p> <p>--vb: Preload Ausbildungsabschluss Partner Text (28102P9)  --fr: [HILF] Preload Ausbildungsabschluss Partner Text (Textzuordnung nach Code von 28102P9)</p> <p>--we:</p> <p>1: einen Lehrabschluss (Gesellen- oder Gehilfenbrief, duale Ausbildung, DDR: Facharbeiterbrief)  2: einen Meister-, Technikerabschluss  3: eine Beamtenausbildung (Laufbahnprüfung)  4: einen Abschluss einer Schule des Gesundheitswesens  5: einen Berufsfachschulabschluss, Handelsschulabschluss  6: einen Fachschulabschluss (auch Abschluss der Fachakademie)  7: einen Fachschulabschluss in der DDR  8: einen Bachelor an einer Berufsakademie, Dualen Hochschule  9: einen Bachelor an einer Verwaltungshochschule  10: einen Bachelor an einer Fachhochschule  11: einen Bachelor an einer Universität  12: ein Diplom, Master (M.A.) an einer Berufsakademie, Dualen Hochschule  13: ein Diplom, Master (M.A.) an einer Verwaltungshochschule  14: ein Diplom, Master (M.A.) an einer Fachhochschule  15: ein Diplom, Master (M.A.) an einer Universität  16: ein Magister, Staatsexamen  17: eine Promotion, Habilitation  18: eine Betriebliche Anlernausbildung  19: einen Teilfacharbeiterabschluss in der DDR  21: den Abschluss: &lt;28102P9a&gt;  99: kein beruflicher Ausbildungsabschluss  -97: keine Angabe  -98: keine Angabe  --end--</p>
	<p>--va: <b>[HILF] h_fppws</b></p> <p>--vb: Zusammenwohnen mit Partner (nur neu aufgenommene Episoden im Panel)  --fr: [HILF] Zusammenwohnen mit Partner (nur neu aufgenommene Episoden im Panel)</p> <p>--we:</p> <p>1: ja  0: nein  --end--</p>

	<pre>--va: [HILF] h_fplat  --vb: Living Apart Together (nur neu aufgenommene Episoden im Panel) --fr: [HILF] Living Apart Together (nur neu aufgenommene Episoden im Panel)  --we: 1: ja 0: nein --end--</pre>
28108	<pre>--va: fpnr --fn: 28108  --vb: Nummer der Partnerschaft --fr: [AUTO] Nummer der Partnerschaft  --ac: <b>autoif (28108 = 1 &amp; 28406 = 1) h_fppws = 1</b> <b>autoif (28108 = 1 &amp; 28406 = 1) h_fplat = 0</b> <b>autoif (28108 = 1 &amp; 28106 = 1) h_fplat = 1</b> <b>autoif (28108 = 1 &amp; 28106 = 1) h_fppws = 0</b> <b>autoif (28108 &gt; 1 &amp; 28501(n - 1) = 1) h_fppws = 1</b> <b>autoif (28108 &gt; 1 &amp; 28501(n - 1) = 1) h_fplat = 0</b> <b>autoif (28108 &gt; 1 &amp; 28501a(n - 1) = 1) h_fplat = 1</b> <b>autoif (28108 &gt; 1 &amp; 28501a(n - 1) = 1) h_fppws = 0</b>  --af: goto 28102 --end--</pre>
28102	<pre>--va: fpmo --fn: 28102  --vb: Episodenmodus --fr: [AUTO] Episodenmodus  --we: 2: neu aufgenommene Episode im Panel 3: aufgesetzte Episode im Panel 7: neu aufgenommene Episode (temporärer Ausfall)  --ac: <b>autoif (28101a &lt; 28108 &amp; 20101P5 = 0) 28102 = 2</b> <b>autoif (28101a &gt;= 28108 &amp; 20101P5 = 0) 28102 = 3</b> <b>autoif (20101P5 = 1) 28102 = 7</b>  --af: <b>if (28102 = 2, 7) goto 28109</b> <b>if (28102 = 3) goto 28102P1</b> --end--</pre>

<b>28102P1</b>	--va: <b>fpr1PRE</b> --fn: <b>28102P1</b>  --vb: Preload FP-Episodenummer bei !!Ersterfassung!! dieser Episode (28108 / 28102P1) --fr: [AUTO] Preload FP-Episodenummer bei !!Ersterfassung!! dieser Episode  --af: <b>goto 28102P2</b> --end--
<b>28102P2</b>	--va: <b>fpwe1PRE</b> --fn: <b>28102P2</b>  --vb: Preload Studiennummer bei !!Ersterfassung!! dieser Episode (20101b / 28102P2) --fr: [AUTO] Preload Studiennummer bei !!Ersterfassung!! dieser Episode  --af: <b>goto 28102P3</b> --end--
<b>28102P3</b>	--va: <b>fprPRE</b> --fn: <b>28102P3</b>  --vb: Preload FP-Episodenummer dieser Episode (28108) --fr: [AUTO] Preload FP-Episodenummer dieser Episode in der letzten Befragungswelle  --af: <b>goto 28102P4</b> --end--
<b>28102P4</b>	--va: <b>fpwePRE</b> --fn: <b>28102P4</b>  --vb: Preload Studiennummer der letzten Befragung (20101b) --fr: [AUTO] Preload Studiennummer der letzten Befragung  --af: <b>goto 28102P5</b> --end--
<b>28102P5</b>	--va: <b>fpstatPRE</b> --fn: <b>28102P5</b>  --vb: Preload Status der Beziehung zum Partner im letzten Interview --fr: [AUTO] Preload Status der Beziehung zum Partner im letzten Interview  --we: 1: verheiratet, zusammenlebend 2: verheiratet, getrennt 3: in Lebenspartnerschaft, zusammenlebend 4: in Lebenspartnerschaft, getrennt 5: unverheiratet zusammenlebend 6: verheiratet, nicht zusammenlebend, aber nicht getrennt 7: in Lebenspartnerschaft, nicht zusammenlebend, aber nicht getrennt 8: in Partnerschaft, nicht zusammenlebend

	<pre>--ac: <b>autoif (28102P5 = 1, 3, 5, 6, 7, 8) h_aktpart = 1</b> <b>autoif (28102P5 = 2, 4) h_aktpart = 0</b>  --af: <b>goto 28102P6</b> --end--</pre>
<b>28102P6</b>	<pre>--va: <b>fpsexPRE</b> --fn: <b>28102P6</b>  --vb: Preload Geschlecht Partner (28110) --fr: [AUTO] Preload Geschlecht Partner  --we: 1: männlich 2: weiblich <b>BUTTONS: verweigert (-97), weiß nicht (-98)</b>  --ac: <b>autoif (28102P6) 28110 = 28102P6</b> <b>autoif ((20103 = 1 &amp; 28102P6 = 1) OR (20103 = 2 &amp; 28102P6 = 2)) h_gleichg = 1</b> <b>autoif ((20103 = 1 &amp; (28102P6 = 2, -97, -98)) OR (20103 = 2 &amp; (28102P6 = 1, -97, -98)))</b> <b>h_gleichg = 0</b>  --af: <b>goto 28102P7</b> --end--</pre>
<b>28102P7</b>	<pre>--va: <b>fpnPRE</b> --fn: <b>28102P7</b>  --vb: Preload Name Partner (28109) --fr: [AUTO] Preload Name Partner  --we: [OFFEN] _____  --ac: <b>autoif (28102P4 = 55 &amp; 28102P7 = . &amp; 28102P6 = 1) 28102P7 = Ihrem Partner</b> <b>autoif (28102P4 = 55 &amp; 28102P7 = . &amp; 28102P6 = 2) 28102P7 = Ihrer Partnerin</b> <b>autoif (28102P4 = 55 &amp; 28102P7 = . &amp; (28102P6 = -97, -98) &amp; 20103 = 1) 28102P7 = Ihrer</b> <b>Partnerin</b> <b>autoif (28102P4 = 55 &amp; 28102P7 = . &amp; (28102P6 = -97, -98) &amp; 20103 = 2) 28102P7 = Ihrem</b> <b>Partner</b>  <b>autoif (28102P7) 28109 = 28102P7</b>  --af: <b>goto 28102P8</b> --end--</pre>
<b>28102P8</b>	<pre>--va: <b>fpschulPRE</b></pre>

	<p>--fn: <b>28102P8</b></p> <p>--vb: Preload Höchster allgemeinbildender Schulabschluss Partner (28216) --fr: [AUTO] Preload Höchster allgemeinbildender Schulabschluss Partner</p> <p>--we: 1: einfacher Haupt-/Volksschulabschluss/8. Klasse POS 2: qualifizierender Hauptschulabschluss 3: Mittlere Reife (Real-/Wirtschaftsschulabschluss: Fachschul-/Fachoberschulreife; 10. Klasse POS) 4: Fachhochschulreife/Abschluss Fachoberschule 5: allgemeine/fachgebundene Hochschulreife (Abitur/EOS 12. Klasse) 6: Sonder-/Förderschulabschluss 7: anderer Abschluss 99: kein Schulabschluss -97: verweigert -98: weiß nicht</p> <p>--ac: <b>autoif (28102P8 = 1 to 4, 6, 7) h_fpschul = 1</b> <b>autoif (28102P8 = 99) h_fpschul = 2</b> <b>autoif (28102P8 = 5) h_fpschul = 3</b> <b>autoif (28102P8 = -97, -98) h_fpschul = -9</b> <b>autoif (28102P8 &lt;&gt; 1, 2, 3, 4, 5, 6, 7, -97, -98) h_fpschul = 2</b> <b>aufoif (28102P8) 28216 = 28102P8</b></p> <p>--af: <b>goto 28102P8a</b> --end--</p>
<b>28102P8a</b>	<p>--va: <b>fpschulsPRE</b> --fn: <b>28102P8a</b></p> <p>--vb: Preload anderer Schulabschluss Partner (28217) --fr: [AUTO] Preload anderer Schulabschluss Partner</p> <p>--we: OFFEN: _____ -97: verweigert -98: weiß nicht</p> <p>--af: <b>goto 28102P9</b> --end--</p>
<b>28102P9</b>	<p>--va: <b>fpausbPRE</b> --fn: <b>28102P9</b></p> <p>--vb: Preload höchster beruflicher Ausbildungsabschluss Partner (28218/28220/28222) --fr: [AUTO] Preload höchster beruflicher Ausbildungsabschluss Partner</p> <p>--we: 1: Abschluss einer Lehre (kaufmännisch, betrieblich, gewerblich, landwirtschaftlich), Gesellen-</p>

	<p>oder Gehilfenbrief, duale Ausbildung, DDR: Facharbeiterbrief</p> <p>2: Meister-, Technikerabschluss</p> <p>3: Beamtenausbildung (Laufbahnprüfung)</p> <p>4: Abschluss einer Schule des Gesundheitswesens</p> <p>5: Berufsfachschulabschluss, Handelsschulabschluss</p> <p>6: Fachschulabschluss (auch Abschluss der Fachakademie)</p> <p>7: Fachschulabschluss in der DDR</p> <p>8: Bachelor (z.B. B.A., B.Sc.) – Berufsakademie, Duale Hochschule</p> <p>9: Bachelor (z.B. B.A., B.Sc.) – Verwaltungshochschule</p> <p>10: Bachelor (z.B. B.A., B.Sc.) – Fachhochschule</p> <p>11: Bachelor (z.B. B.A., B.Sc.) – Universität</p> <p>12: Diplom, Master (M.A.) – Berufsakademie, Duale Hochschule</p> <p>13: Diplom, Master (M.A.) – Verwaltungshochschule</p> <p>14: Diplom, Master (M.A.) – Fachhochschule</p> <p>15: Diplom, Master (M.A.) – Universität</p> <p>16: Magister, Staatsexamen</p> <p>17: Promotion, Habilitation</p> <p>18: Betriebliche Anlerausbildung</p> <p>19: DDR: Teilfacharbeiterabschluss</p> <p>21: Anderer Ausbildungsabschluss</p> <p>99: kein beruflicher Ausbildungsabschluss</p> <p>-97: verweigert</p> <p>-98: weiß nicht</p> <p>--ac:</p> <p><b>autoif (28102P9 = 1 to 21) h_fpausb = 1</b></p> <p><b>autoif (28102P9 = 99) h_fpausb = 2</b></p> <p><b>autoif (28102P9 = -97, -98) h_fpausb = -9</b></p> <p><b>autoif (28102P9 &lt;&gt; 1 to 19, 21, -97, -98) h_fpausb = 2</b></p> <p>--af: <b>goto 28102P9a</b></p> <p>--end--</p>
<b>28102P9a</b>	<p>--va: <b>fpausbsPRE</b></p> <p>--fn: <b>28102P9a</b></p> <p>--vb: Preload anderer Ausbildungsabschluss Partner (28219)</p> <p>--fr: [AUTO] Preload anderer Ausbildungsabschluss Partner</p> <p>--we:</p> <p>OFFEN: _____</p> <p>-97: verweigert</p> <p>-98: weiß nicht</p> <p>--af: <b>goto 28102P10</b></p> <p>--end--</p>



<b>28102P10</b>	<pre>--va: fpetPRE --fn: 28102P10  --vb: Preload Erwerbstätigkeit Partner (28300, 28707) --fr: [AUTO] Preload Erwerbstätigkeit Partner  --we: 1: Vollzeit erwerbstätig 2: Teilzeit erwerbstätig 3: nebenher erwerbstätig 4: nicht erwerbstätig -97: verweigert -98: weiß nicht  --af: goto 28102P11 --end--</pre>
<b>28102P11</b>	<pre>--va: fpberufsPRE --fn: 28102P11  --vb: Preload Beruf Partner (28303) --fr: [AUTO] Preload Beruf Partner  --we: OFFEN: _____ -97: verweigert -98: weiß nicht  --af: <b>if (28102P5 = 5 to 8) goto 28401</b> <b>if (28102P5 = 1, 3) goto 28403</b> <b>if (28102P5 = 2, 4) goto 28405</b> --end--</pre>
<b>28109</b>	<pre>--va: fpn --fn: 28109  --vb: Vorname des/der Partner/in --fr: Sagen Sie mir bitte, der Einfachheit halber, den Vornamen dieser Partnerin/dieses Partners.  --in: &lt;&lt;Gibt es mehr als einen Partner/eine Partnerin seit dem letzten Interview bzw. – wenn die Zielperson nicht am zweiten Interview teilgenommen hat – seit dem Studienbeginn im Herbst 2010, zuerst den ersten Partner/die erste Partnerin aufnehmen, der aktuelle Partner/die aktuelle Partnerin wird in der Panelbefragung als letztes aufgenommen. Falls die ZP den Namen nicht angeben möchte, bitte darauf hinweisen, dass dieser ausschließlich dazu dient, die Führung des Interviews zu erleichtern.&gt;&gt;  --we: OFFEN: _____ <b>BUTTONS: verweigert (-97), weiß nicht (-98)</b></pre>

	<p>--af: <b>goto 28110</b> --end--</p>
<p><b>28110</b></p>	<p>--va: <b>fpsex</b> --fn: <b>28110</b></p> <p>--vb: Geschlecht des/der Partners/in --fr: <b>[NCS]</b> Und <b>&lt;28109&gt;</b> ist männlich oder weiblich?</p> <p>--in: &lt;&lt;Nur bei Unklarheit nachfragen!&gt;&gt;</p> <p>--we: 1: männlich 2: weiblich <b>BUTTONS: verweigert (-97), weiß nicht (-98)</b></p> <p>--ac: <b>autoif ((20103 = 1 &amp; 28110 = 1) OR (20103 = 2 &amp; 28110 = 2)) h_gleichg = 1</b> <b>autoif ((20103 = 1 &amp; (28110 = 2, -97, -98)) OR (20103 = 2 &amp; (28110 = 1, -97, -98)))</b> <b>h_gleichg = 0</b></p> <p>--af: <b>goto 28111</b> --end--</p>
<p><b>28401</b></p>	<p>--va: <b>fppintro1</b> --fn: <b>28401</b></p> <p>--vb: Episodenfortschreibung1 --fr:</p> <p><b>if (28108 = 1)</b> Nun möchte ich mit Ihnen über ein anderes Thema sprechen, nämlich über Partnerschaft und Kinder. Beides kann ja für den Bildungs- und Lebensverlauf von großer Bedeutung sein. So kann eine Partnerschaft die Wahl des Studienortes beeinflussen oder emotionale und finanzielle Unterstützung bieten. Und Kinder bereiten viel Freude, aber ihre Betreuung nimmt auch Zeit in Anspruch. Daher möchten wir auch zu diesem Themenkomplex Fragen stellen.</p> <p><b>if (28108 = 1 &amp; 28102P5 = 5)</b> Beginnen wir mit den Partnerschaften. In unserem letzten Interview im <b>&lt;20101P3(intmPRE/intjPRE)&gt;</b> haben wir notiert, dass Sie damals mit <b>&lt;28109&gt;</b> zusammen gewohnt haben.</p> <p><b>if (28108 = 1 &amp; 28102P5 = 6)</b> Beginnen wir mit den Partnerschaften. In unserem letzten Interview im <b>&lt;20101P3(intmPRE/intjPRE)&gt;</b> haben wir notiert, dass Sie damals mit <b>&lt;28109&gt;</b> verheiratet waren und nicht zusammenlebten, dass die Partnerschaft aber noch bestand.</p> <p><b>if (28108 = 1 &amp; 28102P5 = 7)</b> Beginnen wir mit den Partnerschaften. In unserem letzten Interview im <b>&lt;20101P3(intmPRE/intjPRE)&gt;</b> haben wir notiert, dass Sie damals mit <b>&lt;28109&gt;</b> als Lebenspartnerschaft eingetragen waren und nicht zusammenlebten, dass die Partnerschaft aber noch bestand.</p>

**if (28108 = 1 & 28102P5 = 8)**

Beginnen wir mit den Partnerschaften. In unserem letzten Interview im **<20101P3(intmPRE/intjPRE)>** haben wir notiert, dass Sie damals mit **<28109>** in einer Partnerschaft zusammen waren.

**if (28108 > 1 & 28102P5 = 5)**

In unserem letzten Interview haben wir auch notiert, dass Sie damals mit **<28109>** zusammengewohnt haben.

--in: <<Falls Nachfragen zum Namen der Partnerin/des Partners kommen: Dieser wurde bei der Erfassung der Partnerschaft im letzten Interview erfragt, um die Führung des Interviews zu erleichtern. Bitte bei Widerspruch darauf hinweisen, dass dabei evtl. ein fiktiver Name genannt wurde. >>

--we:

- 1: ZP widerspricht NICHT
- 2: ZP widerspricht
- 3: Partner verstorben

--ac: **autoif (28401 = 2, 3) h\_aktpart = 0**

--af:

**if (28401 = 1 & 28102P5 = 5) goto 28113**

**if (28401 = 1 & 28102P5 = 6 to 8) goto 28112a**

**if (28401 = 2, 3) goto 28501Z**

--end--

28111	<pre> --va: fpstdat ( fpstm / fpstj) --fn: 28111  --vb: Startdatum Partnerschaft --fr: Wann begann Ihre Partnerschaft mit &lt;28109&gt;?  --in: &lt;&lt;Falls die Zielperson sich nur an Jahreszeiten erinnert, bitte folgende Nummern eingeben: 21=Jahresanfang/Winter, 24=Frühjahr/Ostern, 27=Jahresmitte/Sommer, 30=Herbst, 32=Jahresende&gt;&gt;  --we: Monat ____ Jahr ____ <b>BUTTONS: verweigert (-97), weiß nicht (-98)</b>  --ra: <b>if (20101P5 = 1) 28111(fpstm/fpstj) = -97, -98, (20101P2(gebmPRE/gebjPRE) to 20102(intm/intj))</b> <b>if (20101P5 = 0) 28111(fpstm/fpstj) = -97, -98, (20101P3(intmPRE/intjPRE) to 20102(intm/intj))</b>  --af: <b>if (h_fppws = 1 ) goto 28112</b> <b>if (h_fplat = 1 ) goto 28113</b> --end-- </pre>
28112a	<pre> --va: fpzw --fn: 28112a  --vb: Mit Partner/in zusammengezogen? --fr: <b>if (28102P5 = 6, 7)</b> Sind Sie seit unserem letzten Interview im &lt;20101P3(intmPRE/intjPRE)&gt; mit &lt;28109&gt; wieder zusammengezogen?  <b>if (28102P5 = 8)</b> Sind Sie seit unserem letzten Interview im &lt;20101P3(intmPRE/intjPRE)&gt; mit &lt;28109&gt; zusammengezogen?  --we: 1: ja 2: nein <b>BUTTONS: verweigert (-97), weiß nicht (-98)</b>  --af: <b>if (28112a = 1) goto 28112</b> <b>if ((28112a = 2, -97, -98) &amp; 28102P5 = 8) goto 28113</b> <b>if ((28112a = 2, -97, -98) &amp; (28102P5 = 6, 7)) goto 28404a</b> </pre>

	--end--
28112	<p>--va: <b>fpzdat (fpzm / fpzj)</b>  --fn: <b>28112</b></p> <p>--vb: Zusammenzugsdatum  --fr: Wann sind Sie mit <b>&lt;28109&gt;</b> (das erste Mal) zusammen gezogen?</p> <p>--in:  &lt;&lt;Falls die Zielperson sich nur an Jahreszeiten erinnert, bitte folgende Nummern eingeben:  21: Jahresanfang/Winter,  24: Frühjahr/Ostern,  27: Jahresmitte/Sommer,  30: Herbst,  32: Jahresende&gt;&gt;</p> <p>--we:  Monat ____ Jahr ____  <b>BUTTONS: verweigert (-97), weiß nicht (-98)</b></p> <p>--ra:  <b>if (20101P5 = 1) 28112(fpstm/fpstj) = -97, -98, (20101P2(gebmPRE/gebjPRE) to 20102(intm/intj))</b>  <b>if (20101P5 = 0) 28112(fpstm/fpstj) = -97, -98, (20101P3(intmPRE/intjPRE) to 20102(intm/intj))</b></p> <p>--af:  <b>goto 28113</b>  --end--</p>
28113	<p>--va: <b>fph</b>  --fn: <b>28113</b></p> <p>--vb: Heirat/eingetragene Lebenspartnerschaft  --fr:  <b>if (20103 = 1 &amp; h_gleichg = 0)</b>  Haben Sie Ihre Partnerin (<b>&lt;28109&gt;</b>) geheiratet?</p> <p><b>if (20103 = 2 &amp; h_gleichg = 0)</b>  Haben Sie Ihren Partner (<b>&lt;28109&gt;</b>) geheiratet?</p> <p><b>if (20103 = 2 &amp; h_gleichg = 1)</b>  Haben Sie die Lebenspartnerschaft mit Ihrer Partnerin (<b>&lt;28109&gt;</b>) eintragen lassen?</p> <p><b>if (20103 = 1 &amp; h_gleichg = 1)</b>  Haben Sie die Lebenspartnerschaft mit Ihrem Partner (<b>&lt;28109&gt;</b>) eintragen lassen?</p> <p>--we:  1: ja  2: nein  <b>BUTTONS: verweigert (-97), weiß nicht (-98)</b></p>

	<p>--af:  <b>if (28113 = 1) goto 28114</b>  <b>if ((28113 = 2, -97, -98) &amp; (h_fppws = 1 OR 28112a = 1 OR 28102P5 = 5)) goto 28404</b>  <b>if ((28113 = 2, -97, -98) &amp; (h_fplat = 1 OR (28112a = 2, -97, -98 ))) goto 28404a</b>  --end--</p>
<b>28114</b>	<p>--va: <b>fphdat (fphm / fphj)</b>  --fn: <b>28114</b></p> <p>--vb: Heiratsdatum  --fr:  <b>if (20103 = 1 &amp; h_gleichg = 0)</b>  Wann haben Sie Ihre Partnerin &lt;28109&gt; geheiratet?</p> <p><b>if (20103 = 2 &amp; h_gleichg = 0)</b>  Wann haben Sie Ihren Partner &lt;28109&gt; geheiratet?</p> <p><b>if (20103 = 2 &amp; h_gleichg = 1)</b>  Wann haben Sie die Lebenspartnerschaft mit Ihrer Partnerin &lt;28109&gt; eintragen lassen?</p> <p><b>if (20103 = 1 &amp; h_gleichg = 1)</b>  Wann haben Sie die Lebenspartnerschaft mit Ihrem Partner &lt;28109&gt; eintragen lassen?</p> <p>--in:  &lt;&lt;Falls die Zielperson sich nur an Jahreszeiten erinnert, bitte folgende Nummern eingeben:  21: Jahresanfang/Winter,  24: Frühjahr/Ostern,  27: Jahresmitte/Sommer,  30: Herbst,  32: Jahresende&gt;&gt;</p> <p>--we:  Monat ____ Jahr ____  <b>BUTTONS: verweigert (-97), weiß nicht (-98)</b></p> <p>--ra:  <b>if (20101P5 = 1) 28114(fpstm/fpstj) = -97, -98, (20101P2(gebmPRE/gebjPRE) to 20102(intm/intj))</b>  <b>if (20101P5 = 0) 28114(fpstm/fpstj) = -97, -98, (20101P3(intmPRE/intjPRE) to 20102(intm/intj))</b></p> <p>--af:  <b>if (h_fppws = 1 OR 28112a = 1 OR 28102P5 = 5) goto 28404</b>  <b>if (h_fplat = 1 OR (28112a = 2, -97, -98)) goto 28404a</b>  --end--</p>
<b>28403</b>	<p>--va: <b>fppintro2</b>  --fn: <b>28403</b></p> <p>--vb: Episodenfortschreibung2</p>

	<p>--fr:</p> <p>Nun möchte ich mit Ihnen über ein anderes Thema sprechen, nämlich über Partnerschaft und Kinder. Beides kann ja für den Bildungs- und Lebensverlauf von großer Bedeutung sein. So kann eine Partnerschaft die Wahl des Studienortes beeinflussen oder emotionale und finanzielle Unterstützung bieten. Und Kinder bereiten viel Freude, aber ihre Betreuung nimmt auch Zeit in Anspruch. Daher möchten wir auch zu diesem Themenkomplex Fragen stellen.</p> <p><b>if (28102P5 = 1)</b> Beginnen wir mit den Partnerschaften. In unserem letzten Interview im <b>&lt;20101P3(intmPRE/intjPRE)&gt;</b> haben wir notiert, dass Sie damals mit <b>&lt;28109&gt;</b> verheiratet waren und zusammengelebt haben.</p> <p><b>if (28102P5 = 3)</b> Beginnen wir mit den Partnerschaften. In unserem letzten Interview im <b>&lt;20101P3(intmPRE/intjPRE)&gt;</b> haben wir notiert, dass Sie damals mit <b>&lt;28109&gt;</b> in einer eingetragenen Lebenspartnerschaft zusammengelebt haben.</p> <p>--in: &lt;&lt;Falls Nachfragen zum Namen der Partnerin/des Partners kommen: Dieser wurde bei der Erfassung der Partnerschaft im letzten Interview erfragt, um die Führung des Interviews zu erleichtern. Bitte bei Widerspruch darauf hinweisen, dass dabei evtl. ein fiktiver Name genannt wurde. &gt;&gt;</p> <p>--we: 1: ZP widerspricht NICHT 2: ZP widerspricht 3: Partner verstorben</p> <p>--ac: <b>autoif (28403 = 2, 3) h_aktpart = 0</b></p> <p>--af: <b>if (28403 = 1) goto 28404</b> <b>if (28403 = 2, 3) 28501Z</b></p> <p>--end--</p>
28404	<p>--va: fpzusi --fn: 28404</p> <p>--vb: Zusammenleben</p> <p>--fr: <b>if ((28102P5 = 1 OR (28102P5 = 6 &amp; 28112a = 1) OR (28102P5 = 5 &amp; 28113 = 1) OR (28102P5 = 8 &amp; 28112a = 1 &amp; 28113 = 1) OR (28401 = 1 &amp; 28113 = 1) OR (28102 = 2, 7 &amp; 28113 = 1)) &amp; h_gleichg = 0 &amp; 28110 &lt;&gt; 2)</b> Leben Sie derzeit noch mit Ihrem Ehepartner zusammen?</p> <p><b>if ((28102P5 = 1 OR (28102P5 = 6 &amp; 28112a = 1) OR (28102P5 = 5 &amp; 28113 = 1) OR (28102P5 = 8 &amp; 28112a = 1 &amp; 28113 = 1) OR (28401 = 1 &amp; 28113 = 1) OR (28102 = 2, 7 &amp; 28113 = 1)) &amp; h_gleichg = 0 &amp; 28110 = 2)</b> Leben Sie derzeit noch mit Ihrer Ehepartnerin zusammen?</p> <p><b>if ((28102P5 = 3 OR (28102P5 = 7 &amp; 28112a = 1) OR (28102P5 = 5 &amp; 28113 = 1) OR</b></p>

<p><b>(28102P5 = 8 &amp; 28112a = 1 &amp; 28113 = 1) OR (28102 = 2, 7 &amp; 28113 = 1)) &amp; h_gleichg = 1 &amp; 28110 &lt;&gt;2)</b></p> <p>Leben Sie derzeit noch mit Ihrem Lebenspartner zusammen?</p> <p><b>if ((28102P5 = 3 OR 28102P5 = 7 &amp; 28112a = 1) OR (28102P5 = 5 &amp; 28113 = 1) OR (28102P5 = 8 &amp; 28112a = 1 &amp; 28113 = 1) OR (28102 = 2, 7 &amp; 28113 = 1)) &amp; h_gleichg = 1 &amp; 28110 = 2)</b></p> <p>Leben Sie derzeit noch mit Ihrer Lebenspartnerin zusammen?</p> <p><b>if (((28102P5 = 5 &amp; 28113 &lt;&gt; 1) OR (28102 = 2, 7 &amp; 28113 &lt;&gt; 1) OR (28102P5 = 8 &amp; 28112a = 1 &amp; 28113 &lt;&gt; 1)) &amp; 28110 &lt;&gt;2)</b></p> <p>Leben Sie derzeit noch mit Ihrem Partner zusammen?</p> <p><b>if (((28102P5 = 5 &amp; 28113 &lt;&gt; 1) OR (28102 = 2, 7 &amp; 28113 &lt;&gt; 1) OR (28102P5 = 8 &amp; 28112a = 1 &amp; 28113 &lt;&gt; 1)) &amp; 28110 = 2)</b></p> <p>Leben Sie derzeit noch mit Ihrer Partnerin zusammen?</p> <p>--we: 1: ja 2: nein <b>BUTTONS: verweigert (-97), weiß nicht (-98)</b></p> <p>--ac: <b>autoif (28404 = 1) h_aktpart = 1</b> <b>autoif (28404 = 2, -97, -98) h_aktpart = 0</b></p> <p>--af: <b>if (28404 = 1 &amp; 28102 = 3) goto 28200Z</b> <b>if (28404 = 1 &amp; 28102 = 2, 7) goto 28200</b> <b>if (28404 = 2) goto 28115</b> <b>if (28404 = -97, -98) goto 28501Z</b></p> <p>--end--</p>
--



<p><b>28404a</b></p>	<pre>--va: fpiz --fn: 28404a  --vb: Partnerschaft dauert an --fr: Sind Sie derzeit noch mit &lt;28109&gt; zusammen?  --in: &lt;&lt;Gemeint ist hier, ob die Partnerschaft derzeit noch besteht. Mögliche Gründe dafür, dass die Beziehung nicht mehr besteht, sind Scheidung bzw. Aufhebung der Lebenspartnerschaft, Trennung oder Tod. Sie werden nachfolgend aufgenommen.&gt;&gt;  --we: 1: ja 2: nein <b>BUTTONS: verweigert (-97), weiß nicht (-98)</b>  --ac: <b>autoif (28404a = 1) h_aktpart = 1</b> <b>autoif (28404a = 2, -97, -98) h_aktpart = 0</b>  --af: <b>if (28404a = 1, 2) goto 28400</b> <b>if ((28404a = -97, -98) &amp; 28102 = 2, 7) goto 28200</b> <b>if ((28404a = -97, -98) &amp; 28102 = 3) goto 28200Z</b> --end--</pre>
<p><b>28400</b></p>	<pre>--va: fpkh --fn: 28400  --vb: Kontakthäufigkeit mit Partner --fr: <b>if (h_aktpart = 1)</b> Wie oft sehen Sie sich normalerweise?  <b>if (h_aktpart &lt;&gt; 1)</b> Wie oft haben Sie sich während der Partnerschaft normalerweise gesehen?  --in: &lt;&lt;Vorgaben bitte vorlesen!&gt;&gt;  --we: 1: täglich 2: fast täglich 3: wöchentlich 4: monatlich 5: seltener <b>BUTTONS: sehr unterschiedlich (99), verweigert (-97), weiß nicht (-98)</b>  --af: <b>if (28404a = 2) goto 28115</b> <b>if (28404a = 1 &amp; 28102 = 2, 7) goto 28200</b> <b>if (28404a = 1 &amp; 28102 = 3) goto 28200Z</b> --end--</pre>

<p><b>28405</b></p>	<pre>--va: fppintro3 --fn: 28405  --vb: Episodenfortschreibung3 --fr:  Nun möchte ich mit Ihnen über ein anderes Thema sprechen, nämlich über Partnerschaft und Kinder. Beides kann ja für den Bildungs- und Lebensverlauf von großer Bedeutung sein. So kann eine Partnerschaft die Wahl des Studienortes beeinflussen oder emotionale und finanzielle Unterstützung bieten. Kinder bereiten viel Freude, aber ihre Betreuung nimmt auch Zeit in Anspruch. Daher möchten wir auch zu diesem Themenkomplex Fragen stellen.  <b>if (28102P5 = 2)</b> Beginnen wir mit den Partnerschaften. In unserem letzten Interview im &lt;20101P3(intmPRE/intjPRE)&gt; haben wir notiert, dass Sie damals mit &lt;28109&gt; verheiratet waren, aber in Trennung gelebt haben.  <b>if (28102P5 = 4)</b> Beginnen wir mit den Partnerschaften. In unserem letzten Interview im &lt;20101P3(intmPRE/intjPRE)&gt; haben wir notiert, dass Sie damals mit &lt;28109&gt; als Lebenspartnerschaft eingetragen waren, aber in Trennung gelebt haben.  --in: &lt;&lt;Falls Nachfragen zum Namen der Partnerin/des Partners kommen: Dieser wurde bei der Erfassung der Partnerschaft im letzten Interview erfragt, um die Führung des Interviews zu erleichtern. Bitte bei Widerspruch darauf hinweisen, dass dabei evtl. ein fiktiver Name genannt wurde. &gt;&gt;  --we: 1: ZP widerspricht NICHT 2: ZP widerspricht 3: Partner verstorben  --ac: <b>autoif (28405 = 2, 3) h_aktpart = 0</b>  --af: <b>if (28405 = 1) goto 28115</b> <b>if (28405 = 2, 3) goto 28501Z</b> --end--</pre>
<p><b>28115</b></p>	<pre>--va: fpt --fn: 28115  --vb: Beendigung der Partnerschaft durch Trennung oder Tod des Partners --fr: <b>if (((28102P5 = 6 &amp; 28404a = 2) OR (28102P5 = 8 &amp; h_gleichg = 0 &amp; 28113 = 1 &amp; 28404a = 2) OR (28113 = 1 &amp; h_gleichg = 0 &amp; 28404a = 2)) &amp; 28110 &lt;&gt; 2)</b> Haben Sie sich scheiden lassen, haben Sie sich getrennt oder ist Ihr Partner verstorben?  <b>if (((28102P5 = 6 &amp; 28404a = 2) OR (28102P5 = 8 &amp; h_gleichg = 0 &amp; 28113 = 1 &amp; 28404a = 2) OR (28113 = 1 &amp; h_gleichg = 0 &amp; 28404a = 2)) &amp; 28110 = 2)</b></pre>

Haben Sie sich scheiden lassen, haben Sie sich getrennt oder ist Ihre Partnerin verstorben?

**if ((28102P5 = 1 OR ((28102P5 = 5, 8) & 28113 = 1 & h\_gleichg = 0 & 28404 = 2) OR (28102P5 = 6 & 28404 = 2) OR (h\_fppws = 1 & 28113 = 1 & h\_gleichg = 0) OR (h\_fplat = 1 & 28404 = 2 & 28113 = 1 & h\_gleichg = 0)) & 28110 <> 2)**

Haben Sie sich scheiden lassen, haben Sie sich getrennt, sind Sie auseinanderggezogen, aber weiterhin in der Partnerschaft, oder ist Ihr Partner verstorben?

**if ((28102P5 = 1 OR ((28102P5 = 5, 8) & 28113 = 1 & h\_gleichg = 0 & 28404 = 2) OR (28102P5 = 6 & 28404 = 2) OR (h\_fppws = 1 & 28113 = 1 & h\_gleichg = 0) OR (h\_fplat = 1 & 28404 = 2 & 28113 = 1 & h\_gleichg = 0)) & 28110 = 2)**

Haben Sie sich scheiden lassen, haben Sie sich getrennt, sind Sie auseinanderggezogen, aber weiterhin in der Partnerschaft, oder ist Ihre Partnerin verstorben?

**if (28102P5 = 2 & 28110 <> 2)**

Haben Sie sich scheiden lassen oder ist Ihr Ehepartner verstorben?

**if (28102P5 = 2 & 28110 = 2)**

Haben Sie sich scheiden lassen oder ist Ihre Ehepartnerin verstorben?

**if ((28102P5 = 7 & 28404a = 2) OR (28102P5 = 8 & 28113 = 1 & h\_gleichg = 1 & 28404a = 2) OR (h\_fplat = 1 & 28113 = 1 & h\_gleichg = 1 & 28404a = 2)) & 28110 <=> 2)**

Haben Sie Ihre eingetragene Lebenspartnerschaft gerichtlich aufheben lassen, haben Sie sich getrennt oder ist Ihre Partnerin verstorben?

**if ((28102P5 = 7 & 28404a = 2) OR (28102P5 = 8 & 28113 = 1 & h\_gleichg = 1 & 28404a = 2) OR (h\_fplat = 1 & 28113 = 1 & h\_gleichg = 1 & 28404a = 2)) & 28110 = <> 2)**

Haben Sie Ihre eingetragene Lebenspartnerschaft gerichtlich aufheben lassen, haben Sie sich getrennt oder ist Ihr Partner verstorben?

**if ((28102P5 = 3 OR ((28102P5 = 5, 8) & 28113 = 1 & h\_gleichg = 1 & 28404 = 2) OR (28102P5 = 7 & 28404 = 2) OR (h\_fppws = 1 & 28113 = 1 & h\_gleichg = 1) OR (h\_fplat = 1 & 28113 = 1 & h\_gleichg = 1 & 28404 = 2)) & 28110 <=> 2)**

Haben Sie Ihre eingetragene Lebenspartnerschaft gerichtlich aufheben lassen, haben Sie sich getrennt, sind Sie auseinanderggezogen, aber weiterhin in der Partnerschaft, oder ist Ihre Partnerin verstorben?

**if ((28102P5 = 3 OR ((28102P5 = 5, 8) & 28113 = 1 & h\_gleichg = 1 & 28404 = 2) OR (28102P5 = 7 & 28404 = 2) OR (h\_fppws = 1 & 28113 = 1 & h\_gleichg = 1) OR (h\_fplat = 1 & 28113 = 1 & h\_gleichg = 1 & 28404 = 2)) & 28110 = <> 2)**

Haben Sie Ihre eingetragene Lebenspartnerschaft gerichtlich aufheben lassen, haben Sie sich getrennt, sind Sie auseinanderggezogen, aber weiterhin in der Partnerschaft oder ist Ihr Partner verstorben?

**if (28102P5 = 4 & 28110 = 2)**

Haben Sie Ihre eingetragene Lebenspartnerschaft gerichtlich aufheben lassen oder ist Ihre Partnerin verstorben?

**if (28102P5 = 4 & 28110 <> 2)**

Haben Sie Ihre eingetragene Lebenspartnerschaft gerichtlich aufheben lassen oder ist Ihr Partner verstorben?

**if ((28102P5 = 5, 8 OR h\_fplat = 1) & 28113 <> 1 & 28404a = 2 & 28110 <> 2)**

Haben Sie sich getrennt oder ist Ihr Partner verstorben?

**if ((28102P5 = 5, 8 OR h\_fplat = 1) & 28113 <> 1 & 28404a = 2 & 28110 = 2)**

Haben Sie sich getrennt oder ist Ihre Partnerin verstorben?

**if (((28102P5 = 5, 8 & 28404 = 2) OR h\_fppws = 1 OR (h\_fplat = 1 & 28404 = 2)) & 28113 <> 1 & 28110 <> 2)**

Haben Sie sich getrennt, sind Sie auseinandergezogen, aber weiterhin in der Partnerschaft, oder ist Ihr Partner verstorben?

**if (((28102P5 = 5, 8 & 28404 = 2) OR h\_fppws = 1 OR (h\_fplat = 1 & 28404 = 2)) & 28113 <> 1 & 28110 = 2)**

Haben Sie sich getrennt, sind Sie auseinandergezogen, aber weiterhin in der Partnerschaft, oder ist Ihre Partnerin verstorben?

--in: <<Wenn von Partner getrennt und geschieden, bitte geschieden eintragen!

Bei Personen, die mit der Partnerin/dem Partner zusammenwohnen haben, klären, ob die räumliche Trennung mit dem Ende der Partnerschaft einhergeht (Code 2) oder ob die die Personen lediglich auseinandergezogen sind, die Partnerschaft aber weiter besteht (Code 6).>>

--we:

**if (28113 = 1 OR 28102P5 = 1, 2, 3, 4) 1: geschieden / Lebenspartnerschaft aufgehoben**

**if (28102P5 <> 2, 4) 2: getrennt**

3: Partner/in verstorben

**if (28102P5 = 2, 4) 4: Familienstand unverändert**

**if (28102P5 = 2, 4) 5: wieder zusammengezogen, derzeit zusammenlebend**

**if (28404 = 2 OR 28102P5 = 5) 6: auseinandergezogen, aber weiterhin in Partnerschaft**

**BUTTONS: verweigert (-97), weiß nicht (-98)**

--ac:

**autoif (28115 = 1, 2, 3, 4, -97, -98) h\_aktpart = 0**

**autoif (28115 = 5, 6) h\_aktpart = 1**

**autoif (28115 = 5) 28404 = 1**

--af:

**if (28115 = 2, 6 & 28404a = 2) goto 28117**

**if (28115 = 1, 2, 6 & 28404 = 2) goto 28118**

**if (28115 = 1 & 28404 <> 2) goto 28119**

**if (28115 = 3) goto 28116**

**if (28115 = 5) goto 28999a**

**if (28115 = 4, -97, -98) goto 28200Z**

--end--

<p><b>28999a</b></p>	<p>--va: <b>fpwzlstdat (fpwzlstm/ fpwzlstj)</b>  --fn: <b>28999a</b></p> <p>--vb: Startdatum Wieder-Zusammenleben Partner  --fr: Wann sind Sie wieder mit <b>&lt;28109&gt;</b> zusammen gezogen?</p> <p>--in:  &lt;&lt;Wenn mehrfach wieder zusammen gezogen, dann nur das letzte Mal erfassen.</p> <p>Falls die Zielperson sich nur an Jahreszeiten erinnert, bitte folgende Nummern eingeben:  21: Jahresanfang/Winter,  24: Frühjahr/Ostern,  27: Jahresmitte/Sommer,  30: Herbst,  32: Jahresende&gt;&gt;</p> <p>--we:  Monat ____ Jahr ____  <b>BUTTONS: verweigert (-97), weiß nicht (-98)</b></p> <p>--ra:  <b>if (20101P5 = 1) 28999a(fpstm/fpstj) = -97, -98, (20101P2(gebmPRE/gebjPRE) to 20102(intm/intj))</b>  <b>if (20101P5 = 0) 28999a(fpstm/fpstj) = -97, -98, (20101P3(intmPRE/intjPRE) to 20102(intm/intj))</b></p> <p>--af: <b>goto 28200Z</b>  --end--</p>
<p><b>28116</b></p>	<p>--va: <b>fpvdat (fpvm / fpvj)</b>  --fn: <b>28116</b></p> <p>--vb: Todesdatum Partner  --fr:  <b>if (28110 &lt;&gt; 2)</b>  Wann ist Ihr Partner verstorben?</p> <p><b>if (28110 = 2)</b>  Wann ist Ihre Partnerin verstorben?</p> <p>--in:  &lt;&lt;Falls die Zielperson sich nur an Jahreszeiten erinnert, bitte folgende Nummern eingeben:  21: Jahresanfang/Winter,  24: Frühjahr/Ostern,  27: Jahresmitte/Sommer,  30: Herbst,  32: Jahresende&gt;&gt;</p> <p>--we:  Monat ____ Jahr ____</p>

	<p><b>BUTTONS: verweigert (-97), weiß nicht (-98)</b></p> <p>--ra:  <b>if (20101P5 = 1) 28116(fpstm/fpstj) = -97, -98, (20101P2(gebmPRE/gebjPRE) to 20102(intm/intj))</b>  <b>if (20101P5 = 0) 28116(fpstm/fpstj) = -97, -98, (20101P3(intmPRE/intjPRE) to 20102(intm/intj))</b></p> <p>--af: <b>goto 28200Z</b>  --end--</p>
<p><b>28117</b></p>	<p>--va: <b>fpenddat (fpendm / fpendj)</b>  --fn: <b>28117</b></p> <p>--vb: Enddatum Partnerschaftsepisode  --fr: Bis wann waren Sie mit <b>&lt;28109&gt;</b> zusammen?</p> <p>--in:  &lt;&lt; Hier ist der Zeitpunkt des Endes der Partnerschaft gemeint.  Falls die Zielperson sich nur an Jahreszeiten erinnert, bitte folgende Nummern eingeben:  21: Jahresanfang/Winter,  24: Frühjahr/Ostern,  27: Jahresmitte/Sommer,  30: Herbst,  32: Jahresende&gt;&gt;</p> <p>--we:  bis Monat ____ Jahr ____  <b>BUTTONS: verweigert (-97), weiß nicht (-98)</b></p> <p>--ra:  <b>if (20101P5 = 1) 28117(fpstm/fpstj) = -97, -98, (20101P2(gebmPRE/gebjPRE) to 20102(intm/intj))</b>  <b>if (20101P5 = 0) 28117(fpstm/fpstj) = -97, -98, (20101P3(intmPRE/intjPRE) to 20102(intm/intj))</b></p> <p>--af:  <b>if (28102 = 2, 7) goto 28200</b>  <b>if (28102 = 3) goto 28200Z</b>  --end--</p>

28118	<pre> --va: fptdat (fptm / fptj) --fn: 28118  --vb: Auseinanderzugsdatum --fr: <b>if (28110 &lt;&gt; 2)</b> Wann sind Sie oder Ihr Partner aus dem gemeinsamen Haushalt ausgezogen?  <b>if (28110 = 2)</b> Wann sind Sie oder Ihre Partnerin aus dem gemeinsamen Haushalt ausgezogen?  --in: &lt;&lt;Falls die Zielperson sich nur an Jahreszeiten erinnert, bitte folgende Nummern eingeben: 21: Jahresanfang/Winter, 24: Frühjahr/Ostern, 27: Jahresmitte/Sommer, 30: Herbst, 32: Jahresende&gt;&gt;  --we: Monat ____ Jahr ____ <b>BUTTONS: verweigert (-97), weiß nicht (-98)</b>  --ra: <b>if (20101P5 = 1) 28118(fpstm/fpstj) = -97, -98, (20101P2(gebmPRE/gebjPRE) to 20102(intm/intj))</b> <b>if (20101P5 = 0) 28118(fpstm/fpstj) = -97, -98, (20101P3(intmPRE/intjPRE) to 20102(intm/intj))</b>  --af: <b>if (28115 = 1) goto 28119</b> <b>if (28115 = 2, 6 &amp; 28102 = 2, 7) goto 28200</b> <b>if (28115 = 2, 6 &amp; 28102 = 3) goto 28200Z</b> --end-- </pre>
28119	<pre> --va: fpsdat (fpsm / fpsj) --fn: 28119  --vb: Scheidungsdatum --fr: <b>if (h_gleichg = 0)</b> Wann wurden Sie (offiziell) geschieden?  <b>if (h_gleichg = 1)</b> Wann haben Sie Ihre eingetragene Lebenspartnerschaft (offiziell) aufheben lassen?  --in: &lt;&lt;Falls die Zielperson sich nur an Jahreszeiten erinnert, bitte folgende Nummern eingeben: 21: Jahresanfang/Winter, 24: Frühjahr/Ostern, </pre>

	<p>27: Jahresmitte/Sommer, 30: Herbst, 32: Jahresende&gt;&gt;</p> <p>--we: Monat ____ Jahr ____</p> <p><b>BUTTONS: verweigert (-97), weiß nicht (-98)</b></p> <p>--ra: <b>if (20101P5 = 1) 28119(fpstm/fpstj) = -97, -98, (20101P2(gebmPRE/gebjPRE) to 20102(intm/intj))</b> <b>if (20101P5 = 0) 28119(fpstm/fpstj) = -97, -98, (20101P3(intmPRE/intjPRE) to 20102(intm/intj))</b></p> <p>--af: <b>if (28102 = 2, 7) goto 28200</b> <b>if (28102 = 3) goto 28200Z</b></p> <p>--end--</p>
28200	<p>--va: fpgebj --fn: 28200</p> <p>--vb: Geburtsjahr Partner/in --fr: <b>if (28110 &lt;&gt; 2)</b> In welchem Jahr ist Ihr Partner &lt;28109&gt; geboren?</p> <p><b>if (28110 = 2)</b> In welchem Jahr ist Ihre Partnerin &lt;28109&gt; geboren?</p> <p>--we: Jahr ____</p> <p><b>BUTTONS: verweigert (-97), weiß nicht (-98)</b></p> <p>--af: goto 28200Z</p> <p>--end--</p>
28200Z	<p>--va: [ZS] zpfp3 --fn: 28200Z</p> <p>--vb: Zeitstempel 3 Partner --fr: [ZS] Zeitstempel 3 Partner für jeden Partner</p> <p>--af: <b>if (h_aktpart = 1 &amp; 28102 = 2, 7 &amp; 28115 &lt;&gt; 3) goto 28201</b> <b>if (h_aktpart = 1 &amp; 28102 = 3 &amp; 28115 &lt;&gt; 3) goto 28216Z</b> <b>if (h_aktpart = 0 &amp; 28102P5 &lt;&gt; 2, 4 &amp; 28115 &lt;&gt; 3) goto 28216Z</b> <b>if ((h_aktpart = 0 &amp; 28102P5 = 2, 4) OR 28115 = 3) goto 28501Z</b></p> <p>--end--</p>



	<p>--st: <b>Fragen nur an neu aufgenommene aktuelle Partner</b></p> <p>--end--</p>
28201	<p>--va: fpgeba</p> <p>--fn: 28201</p> <p>--vb: Partner geboren In-/Ausland</p> <p>--fr:</p> <p><b>if (28110 &lt;&gt; 2)</b> Und wo ist er geboren?</p> <p><b>if (28110 = 2)</b> Und wo ist sie geboren?</p> <p>--in: &lt;&lt;Vorgaben bitte vorlesen&gt;&gt;</p> <p>--we:</p> <p><b>if (28200 &gt; 1949) 1:</b> in Deutschland  <b>if (28200 &lt; 1950) 1:</b> auf dem Gebiet des heutigen Deutschland  <b>if (28200 &lt; 1950) 2:</b> in den früheren deutschen Ostgebieten  <b>if (28200 &gt; 1949) 3:</b> im Ausland  <b>if (28200 &lt; 1950) 3:</b> in einem anderen Land  <b>BUTTONS: verweigert (-97), weiß nicht (-98)</b></p> <p>--af:</p> <p><b>if (28201 = 1, 2) goto 28206</b>  <b>if (28201 = 3) goto 28202</b>  <b>if (28201 = -97, -98) goto 28213</b></p> <p>--end--</p>
28202	<p>--va: fpgebland</p> <p>--fn: 28202</p> <p>--vb: Geburtsland Partner</p> <p>--fr:</p> <p>In welchem Land ist &lt;28109&gt; geboren?</p> <p>--in: &lt;&lt;Bitte Ländernamen aus Liste wählen&gt;&gt;</p> <p>--we:</p> <p>[Länderliste]  <b>BUTTONS: Land nicht in Liste(-96), verweigert (-97), weiß nicht (-98)</b></p> <p>--af:</p> <p><b>if (28202 = -96) goto 28203</b>  <b>if (28202 &lt;&gt; -96) goto 28204</b></p> <p>--end--</p>

28203	<p>--va: <b>fpgeblands</b>  --fn: <b>28203</b></p> <p>--vb: Geburtsland Partner (offen)  --fr: Dieses Land kommt nicht in unserer Liste vor. Damit wir es in unsere Liste aufnehmen können, nennen Sie mir bitte noch einmal dieses Land genau.</p> <p>--in: &lt;&lt;Bitte Namen des Landes genau und in korrekter Schreibweise erfassen.&gt;&gt;</p> <p>--we:  OFFEN: _____  <b>BUTTONS: verweigert (-97), weiß nicht (-98)</b></p> <p>--af: <b>goto 28204</b>  --end--</p>
28204	<p>--va: <b>fpzualt</b>  --fn: <b>28204</b></p> <p>--vb: Zuzugsalter Partner  --fr:  <b>if (28110 &lt;&gt; 2)</b>  In welchem Alter ist Ihr Partner (das erste Mal) nach Deutschland gezogen?</p> <p><b>if (28110 = 2)</b>  In welchem Alter ist Ihre Partnerin (das erste Mal) nach Deutschland gezogen?</p> <p>--we:  OFFEN: __ Alter  <b>BUTTONS: Partner nie nach Dtlid. gezogen (-93), verweigert (-97), weiß nicht (-98)</b></p> <p>--ra: <b>0 to ((20102(intj) – 28200) + 1), -93, -97, -98</b></p> <p>--af: <b>goto 28213</b>  --end--</p>

<p><b>28206</b></p>	<pre>--va: fpvgeba --fn: 28206  --vb: Geburtsort Vater Partner --fr: Wo ist der Vater von &lt;28109&gt; geboren?  --in: &lt;&lt;Antwortvorgaben vorlesen.&gt;&gt;  --we: 1: in Deutschland (einschließlich frühere deutsche Ostgebiete) 2: im Ausland <b>BUTTONS: verweigert (-97), weiß nicht (-98)</b>  --af: <b>if (28206 = 1, -97, -98) goto 28209</b> <b>if (28206 = 2) goto 28207</b> --end--</pre>
<p><b>28207</b></p>	<pre>--va: fpvgebland --fn: 28207  --vb: Geburtsland Vater Partner --fr: <b>if (28110 &lt;&gt; 2)</b> Und in welchem Land ist der Vater Ihres Partners geboren?  <b>if (28110 = 2)</b> Und in welchem Land ist der Vater Ihrer Partnerin geboren?  --in: &lt;&lt; Bitte Ländernamen aus Liste wählen!&gt;&gt;  --we: [Länderliste] <b>BUTTONS: Land nicht in Liste (-96), verweigert (-97), weiß nicht (-98)</b>  --af: <b>if (28207 = -96) goto 28208</b> <b>if (28207 &lt;&gt; -96) goto 28209</b> --end--</pre>
<p><b>28208</b></p>	<pre>--va: fpvgeblands --fn: 28208  --vb: Geburtsland Vater Partner (offen) --fr: Dieses Land kommt nicht in unserer Liste vor. Damit wir es in unsere Liste aufnehmen können, nennen Sie mir bitte noch einmal dieses Land genau.  --in: &lt;&lt;Bitte Namen des Landes genau und in korrekter Schreibweise erfassen.&gt;&gt;</pre>

	<pre>--we: OFFEN: _____ <b>BUTTONS: verweigert (-97), weiß nicht (-98)</b>  --af: goto 28209 --end--</pre>
<b>28209</b>	<pre>--va: fpmgeba --fn: 28209  --vb: Geburtsort Mutter Partner --fr: Wo ist die Mutter von &lt;28109&gt; geboren?  --in: &lt;&lt;Vorgaben bitte vorlesen&gt;&gt;  --we: 1: in Deutschland (einschließlich frühere deutsche Ostgebiete) 2: im Ausland <b>BUTTONS: verweigert (-97), weiß nicht (-98)</b>  --af: <b>if (28209 = 1, -97, -98) goto 28213</b> <b>if (28209 = 2) goto 28210</b> --end--</pre>
<b>28210</b>	<pre>--va: fpmgebland --fn: 28210  --vb: Geburtsland Mutter Partner --fr: Und in welchem Land ist sie geboren?  --in: &lt;&lt;Bitte Ländernamen aus Liste wählen!&gt;&gt;  --we: [Länderliste] <b>BUTTONS: Land nicht in Liste (-96), verweigert (-97), weiß nicht (-98)</b>  --af: <b>if (28210 = -96) goto 28211</b> <b>if (28210 &lt;&gt; -96) goto 28213</b> --end--</pre>

28211	<pre>--va: fpmgeblands --fn: 28211  --vb: Geburtsland Mutter Partner (offen) --fr: Dieses Land kommt nicht in unserer Liste vor. Damit wir es in unsere Liste aufnehmen können, nennen Sie mir bitte noch einmal dieses Land genau.  --in: &lt;&lt;Bitte Namen des Landes genau und in korrekter Schreibweise erfassen.&gt;&gt;  --we: OFFEN: _____ <b>BUTTONS: verweigert (-97), weiß nicht (-98)</b>  --af: goto 28213 --end--</pre>
28213	<pre>--va: fpdstaat --fn: 28213  --vb: Partner Deutscher --fr: <b>if (28110 &lt;= 2)</b> Hat Ihr Partner &lt;28109&gt; die deutsche Staatsangehörigkeit?  <b>if (28110 = 2)</b> Hat Ihre Partnerin &lt;28109&gt; die deutsche Staatsangehörigkeit?  --we: 1: ja 2: nein <b>BUTTONS: verweigert (-97), weiß nicht (-98)</b>  --af: goto 28216Z --end--</pre>
	<pre>--st: <b>Fragen an alle Partner</b> --end--</pre>
28216Z	<pre>--va: [ZS] zpfp4 --fn: 28216Z  --vb: Zeitstempel 4 Partner --fr: [ZS] Zeitstempel 4 Partner für jede Episode  --af: <b>if (28102 = 2, 7) goto 28216</b> <b>if (28102 = 3 &amp; h_fpschul = 1) goto 28701</b> <b>if (28102 = 3 &amp; h_fpschul = 2) goto 28702</b> <b>if (28102 = 3 &amp; h_fpschul = 3) goto 28217Z</b> <b>if (28102 = 3 &amp; h_fpschul = -9) goto 28216</b> --end--</pre>

<p><b>28701</b></p>	<pre>--va: fpschulintro1 --fn: 28701  --vb: Episodenfortschreibung4 --fr: <b>if (28110 &lt;&gt; 2 &amp; h_aktpart = 1)</b> In unserem letzten Interview im &lt;20101P3(intmPRE/intjPRE)&gt; haben wir als höchsten allgemeinbildenden Schulabschluss Ihres Partners &lt;h_fpschultPRE&gt; notiert.  <b>if (28110 = 2 &amp; h_aktpart = 1)</b> In unserem letzten Interview im &lt;20101P3(intmPRE/intjPRE)&gt; haben wir als höchsten allgemeinbildenden Schulabschluss Ihrer Partnerin &lt;h_fpschultPRE&gt; notiert.  <b>if (28110 &lt;&gt; 2 &amp; h_aktpart = 0)</b> In unserem letzten Interview im &lt;20101P3(intmPRE/intjPRE)&gt; haben wir als höchsten allgemeinbildenden Schulabschluss Ihres damaligen Partners &lt;h_fpschultPRE&gt; notiert.  <b>if (28110 = 2 &amp; h_aktpart = 0)</b> In unserem letzten Interview im &lt;20101P3(intmPRE/intjPRE)&gt; haben wir als höchsten allgemeinbildenden Schulabschluss Ihrer damaligen Partnerin &lt;h_fpschultPRE&gt; notiert.  --in: &lt;&lt;Bei Nachfragen, warum auch nach der damaligen Partnerin/dem damaligen Partner gefragt wird: Die Partnerin/der Partner war ja bis zum Ende der Partnerschaft von Bedeutung, daher möchten wir auch zu beendeten Partnerschaften einige Fragen stellen.&gt;&gt;  --we: 1: ZP widerspricht NICHT 2: ZP widerspricht  --af: <b>if (28701 = 1) goto 28702</b> <b>if (28701 = 2) goto 28216</b> --end--</pre>
<p><b>28702</b></p>	<pre>--va: fpschulintro2 --fn: 28702  --vb: Episodenfortschreibung5 --fr: <b>if (28110 &lt;&gt; 2 &amp; h_aktpart = 1)</b> Hat Ihr Partner seit unserem letzten Interview einen (weiteren) allgemeinbildenden Schulabschluss gemacht?  <b>if (28110 = 2 &amp; h_aktpart = 1)</b> Hat Ihre Partnerin seit unserem letzten Interview einen (weiteren) allgemeinbildenden Schulabschluss gemacht?  <b>if (28110 &lt;&gt; 2 &amp; h_aktpart = 0)</b> Hat Ihr damaliger Partner zwischen unserem letzten Interview und dem Ende der Partnerschaft einen (weiteren) allgemeinbildenden Schulabschluss gemacht?</pre>

	<p><b>if (28110 = 2 &amp; h_aktpart = 0)</b>  Hat Ihre damalige Partnerin zwischen unserem letzten Interview und dem Ende der Partnerschaft einen (weiteren) allgemeinbildenden Schulabschluss gemacht?</p> <p>--we:  1: keinen (weiteren) Abschluss gemacht  2: (weiteren) Abschluss gemacht  <b>BUTTONS: verweigert (-97), weiß nicht (-98)</b></p> <p>--af:  <b>if (28702 = 1, -97, -98) goto 28217Z</b>  <b>if (28702 = 2) goto 28216</b>  --end--</p>
28216	<p>--va: fpschul  --fn: 28216</p> <p>--vb: höchster allgemeinbildender Schulabschluss Partner  --fr:  <b>if (h_aktpart = 1 &amp; (28102 = 2, 7 OR (28102 = 3 &amp; (h_fpschul = -9 OR 28701 = 2))) &amp; 28110 &lt;&gt; 2)</b>  Welchen höchsten allgemeinbildenden Schulabschluss hat Ihr Partner?</p> <p><b>if (h_aktpart = 1 &amp; (28102 = 2, 7 OR (28102 = 3 &amp; (h_fpschul = -9 OR 28701 = 2))) &amp; 28110 = 2)</b>  Welchen höchsten allgemeinbildenden Schulabschluss hat Ihre Partnerin?</p> <p><b>if (h_aktpart = 1 &amp; 28102 = 3 &amp; 28702 = 2 &amp; 28110 &lt;&gt; 2)</b>  Und welchen (weiteren) allgemeinbildenden Schulabschluss hat Ihr Partner inzwischen gemacht?</p> <p><b>if (h_aktpart = 1 &amp; 28102 = 3 &amp; 28702 = 2 &amp; 28110 = 2)</b>  Und welchen (weiteren) allgemeinbildenden Schulabschluss hat Ihre Partnerin inzwischen gemacht?</p> <p><b>if (h_aktpart = 0 &amp; 28110 &lt;&gt; 2)</b>  Welchen höchsten allgemeinbildenden Schulabschluss hatte Ihr damaliger Partner am Ende-Ihrer Partnerschaft?</p> <p><b>if (h_aktpart = 0 &amp; 28110 = 2)</b>  Welchen höchsten allgemeinbildenden Schulabschluss hatte Ihre damalige Partnerin am Ende-Ihrer Partnerschaft?</p> <p>--in:  &lt;&lt;Vorgaben nur bei Bedarf vorlesen und zuordnen lassen.  Wenn Fachabitur angegeben wird, bitte nachfragen, ob damit die Zugangsberechtigung für ein Studium an einer Fachhochschule oder an einer Universität erworben wurde. Wenn Fachhochschule, dann zu Kategorie 4 zuordnen, wenn Universität, zu Kategorie 5 zuordnen.  Bei Abschlüssen, die im Ausland erworben wurden, einordnen lassen:  Was hätte diesem Abschluss in Deutschland ungefähr entsprochen?&gt;&gt;</p> <p>--we:  1: einfacher Haupt-/Volksschulabschluss; 8. Klasse POS</p>

	<p>2: qualifizierender Hauptschulabschluss  3: Mittlere Reife (Real-/Wirtschaftsschulabschluss; Fachschul-/Fachoberschulreife; 10. Klasse POS)  4: Fachhochschulreife/Abschluss Fachoberschule  5: allgemeine/fachgebundene Hochschulreife (Abitur/EOS 12. Klasse)  6: Sonder-/Förderschulabschluss  7: anderer Abschluss  <b>BUTTONS: kein Schulabschluss (99), verweigert (-97), weiß nicht (-98)</b></p> <p>--af:  <b>if (28216 = 99, -97, -98) goto 28217Z</b>  <b>if (28216 = 1 to 6) goto 28155</b>  <b>if (28216 = 7) goto 28217</b>  --end--</p>
28217	<p>--va: <b>fpschuls</b>  --fn: <b>28217</b></p> <p>--vb: anderer Schulabschluss Partner  --fr: Was für ein Schulabschluss war das?</p> <p>--we:  OFFEN: _____  <b>BUTTONS: verweigert (-97), weiß nicht (-98)</b></p> <p>--af: <b>goto 28155</b>  --end--</p>
28155	<p>--va: <b>fpschulde</b>  --fn: <b>28155</b></p> <p>--vb: Schulabschluss Partner in Deutschland/Ausland  --fr:  <b>if (28110 &lt;&gt; 2)</b>  Hat &lt;28109&gt; seinen höchsten Schulabschluss in Deutschland oder in einem anderen Land erworben?</p> <p><b>if (28110 = 2)</b>  Hat &lt;28109&gt; ihren höchsten Schulabschluss in Deutschland oder in einem anderen Land erworben?</p> <p>--we:  1: in Deutschland  2: im Ausland  <b>BUTTONS: verweigert (-97), weiß nicht (-98)</b></p> <p>--af:  <b>if (28155 = 1, -97, -98) goto 28217Z</b>  <b>if (28155 = 2) goto 28156</b>  --end--</p>



<p><b>28156</b></p>	<p>--va: <b>fpjausl</b> --fn: <b>28156</b></p> <p>--vb: Jahre Schulbesuch im Ausland --fr:</p> <p><b>if (28110 &lt;&gt; 2 &amp; h_aktpart = 1)</b> Wie viele Jahre ist Ihr Partner zur Schule gegangen, um diesen Abschluss zu erhalten?</p> <p><b>if (28110 = 2 &amp; h_aktpart = 1)</b> Wie viele Jahre ist Ihre Partnerin zur Schule gegangen, um diesen Abschluss zu erhalten?</p> <p><b>if (28110 &lt;&gt; 2 &amp; h_aktpart = 0)</b> Wie viele Jahre ist Ihr ehemaliger Partner &lt;28109&gt; zur Schule gegangen, um diesen Abschluss zu erhalten?</p> <p><b>if (28110 = 2 &amp; h_aktpart = 0)</b> Wie viele Jahre ist Ihre ehemalige Partnerin &lt;28109&gt; zur Schule gegangen, um diesen Abschluss zu erhalten?</p> <p>--we: [OFFEN]: __ Jahre <b>BUTTONS: verweigert (-97), weiß nicht (-98)</b></p> <p>--af: <b>goto 28217Z</b> --end--</p>
<p><b>28217Z</b></p>	<p>--va: <b>[ZS] zpfp4a</b> --fn: <b>28217Z</b></p> <p>--vb: Zeitstempel 4a Partner --fr: [ZS] Zeitstempel 4a Partner für jede Episode</p> <p>--af: <b>if (28102 = 2, 7) goto 28218</b> <b>if (28102 = 3 &amp; h_fpausb = 1) goto 28703</b> <b>if (28102 = 3 &amp; h_fpausb = 2) goto 28704</b> <b>if (28102 = 3 &amp; h_fpausb = -9) goto 28218</b> --end--</p>
<p><b>28703</b></p>	<p>--va: <b>fpausbintro1</b> --fn: <b>28703</b></p> <p>--vb: Episodenfortschreibung6 --fr:</p> <p><b>if (28110 &lt;&gt; 2 &amp; h_aktpart = 1)</b> Als höchsten beruflichen Ausbildungsabschluss Ihres Partners haben wir in unserem letzten Telefoninterview &lt;h_fpausbtPRE&gt; notiert.</p> <p><b>if (28110 = 2 &amp; h_aktpart = 1)</b> Als höchsten beruflichen Ausbildungsabschluss Ihrer Partnerin haben wir in unserem letzten Telefoninterview &lt;h_fpausbtPRE&gt; notiert.</p>

	<p><b>if (28110 &lt;&gt; 2 &amp; h_aktpart = 0)</b>  In unserem letzten Interview im &lt;20101P3(intmPRE/intjPRE)&gt; haben wir als höchsten beruflichen Ausbildungsabschluss Ihres damaligen Partners &lt;h_fpausbtPRE&gt; notiert.</p> <p><b>if (28110 = 2 &amp; h_aktpart = 0)</b>  In unserem letzten Interview im &lt;20101P3(intmPRE/intjPRE)&gt; haben wir als höchsten beruflichen Ausbildungsabschluss Ihrer damaligen Partnerin &lt;h_fpausbtPRE&gt; notiert.</p> <p>--in: &lt;&lt;Bei Nachfragen, warum auch nach der damaligen Partnerin/dem damaligen Partner gefragt wird: Die Partnerin/der Partner war ja bis zum Ende der Partnerschaft von Bedeutung, daher möchten wir auch zu beendeten Partnerschaften einige Fragen stellen.&gt;&gt;</p> <p>--we:  1: ZP widerspricht NICHT  2: ZP widerspricht</p> <p>--af:  <b>if (28703 = 1) goto 28704</b>  <b>if (28703 = 2) goto 28218</b>  --end--</p>
28704	<p>--va: fpausbintro2  --fn: 28704</p> <p>--vb: Episodenfortschreibung7  --fr:</p> <p><b>if (28110 &lt;&gt; 2 &amp; h_aktpart = 1)</b>  Hat Ihr Partner seit unserem letzten Interview einen (weiteren) beruflichen Ausbildungsabschluss gemacht?</p> <p><b>if (28110 = 2 &amp; h_aktpart = 1)</b>  Hat Ihre Partnerin seit unserem letzten Interview einen (weiteren) beruflichen Ausbildungsabschluss gemacht?</p> <p><b>if (28110 &lt;&gt; 2 &amp; h_aktpart = 0)</b>  Hat Ihr damaliger Partner zwischen unserem letzten Interview und dem Ende der Partnerschaft einen (weiteren) beruflichen Ausbildungsabschluss gemacht?</p> <p><b>if (28110 = 2 &amp; h_aktpart = 0)</b>  Hat Ihre damalige Partnerin zwischen unserem letzten Interview und dem Ende der Partnerschaft einen (weiteren) beruflichen Ausbildungsabschluss gemacht?</p> <p>--we:  1: keinen (weiteren) Abschluss gemacht  2: (weiteren) Abschluss gemacht  <b>BUTTONS: verweigert (-97), weiß nicht (-98)</b></p> <p>--af:  <b>if (28704 = 1, -97, -98) 28225Z</b>  <b>if (28704 = 2) goto 28218</b>  --end--</p>

<b>28218</b>	<p>--va: <b>fpausb</b> --fn: <b>28218</b></p> <p>--vb: höchster beruflicher Ausbildungsabschluss Partner --fr:</p> <p><b>if (h_aktpart = 1 &amp; (28102 = 2, 7 OR (28102 = 3 &amp; (h_fpausb = -9 OR 28703 = 2))) &amp; 28110 &lt;&gt; 2)</b> Welchen höchsten beruflichen Ausbildungsabschluss hat Ihr Partner?</p> <p><b>if (h_aktpart = 1 &amp; (28102 = 2, 7 OR (28102 = 3 &amp; (h_fpausb = -9 OR 28703 = 2))) &amp; 28110 = 2)</b> Welchen höchsten beruflichen Ausbildungsabschluss hat Ihre Partnerin?</p> <p><b>if (h_aktpart = 1 &amp; 28102 = 3 &amp; 28704 = 2 &amp; 28110 &lt;&gt; 2)</b> Und welchen (weiteren) beruflichen Ausbildungsabschluss hat Ihr Partner inzwischen gemacht?</p> <p><b>if (h_aktpart = 1 &amp; 28102 = 3 &amp; 28704 = 2 &amp; 28110 = 2)</b> Und welchen (weiteren) beruflichen Ausbildungsabschluss hat Ihre Partnerin inzwischen gemacht?</p> <p><b>if (h_aktpart = 0 &amp; 28110 &lt;&gt; 2)</b> Welchen höchsten beruflichen Ausbildungsabschluss hatte Ihr damaliger Partner am Ende Ihrer Partnerschaft?</p> <p><b>if (h_aktpart = 0 &amp; 28110 = 2)</b> Welchen höchsten beruflichen Ausbildungsabschluss hatte Ihre damalige Partnerin am Ende Ihrer Partnerschaft?</p> <p>--in: &lt;&lt; Damit meinen wir beispielsweise, ob er oder sie eine Lehre oder einen Meister oder einen Studienabschluss wie etwa ein Diplom gemacht hat. Vorgaben nicht vorlesen, Nennung zuordnen. Wenn kein Abschluss, sondern nur eine Einrichtung genannt wird: Nach Abschluss fragen. Bei Abschlüssen, die im Ausland erworben wurden, einordnen lassen: Was hätte diesem Abschluss in Deutschland ungefähr entsprochen?&gt;&gt;</p> <p>--we: 1: Abschluss einer Lehre (kaufmännisch, betrieblich, gewerblich, landwirtschaftlich), Gesellen- oder Gehilfenbrief, duale Ausbildung, DDR: Facharbeiterbrief) 2: Meister, Technikerabschluss 3: Beamtenausbildung (Laufbahnprüfung) 4: Abschluss einer Schule des Gesundheitswesens 5: Berufsfachschulabschluss, Handelsschulabschluss 6: Fachschulabschluss (auch Abschluss der Fachakademie) 7: Fachschulabschluss in der DDR 8: Bachelor (z.B. B.A., B.Sc.) 9: Diplom, Master (M.A.) 10: Magister, Staatsexamen 11: Promotion, Habilitation 12: Berufsakademie, Duale Hochschule ohne nähere Angabe 13: Verwaltungsfachhochschule ohne nähere Angabe</p>
--------------	--

	<p>14: Fachhochschule, ehem. Ingenieursschule ohne nähere Angabe  15: Universität ohne nähere Angabe  16: Hochschulabschluss (Studium) ohne nähere Angabe  17: Betriebliche Anlerausbildung  19: DDR: Teilfacharbeiterabschluss  21: Anderer Ausbildungsabschluss  <b>BUTTONS: kein beruflicher Ausbildungsabschluss (99), verweigert (-97), weiß nicht (-98)</b></p> <p>--ac: autoif (28218 = 10, 11) 28222 = 4</p> <p>--af:  <b>if (28218 = 1, 2, 4, 5, 6, 7, 11, 17, 19, 99, -97, -98) goto 28225Z</b>  <b>if (28218 = 3) goto 28224</b>  <b>if (28218 = 8, 9) goto 28222</b>  <b>if (28218 = 10) goto 28223</b>  <b>if (28218 = 12, 13, 14, 15, 16) goto 28220</b>  <b>if (28218 = 21) goto 28219</b>  --end--</p>
28219	<p>--va: fpausbs  --fn: 28219</p> <p>--vb: anderer Ausbildungsabschluss Partner (offen)  --fr: Welcher andere Abschluss ist das?</p> <p>--we:  OFFEN: _____</p> <p><b>BUTTONS: verweigert (-97), weiß nicht (-98)</b></p> <p>--af: goto 28219a  --end--</p>
28219a	<p>--va: fpinstausbs  --fn: 28219a</p> <p>--vb: andere Bildungseinrichtung Partner (offen)  --fr: An welcher Bildungseinrichtung hat &lt;28109&gt; diesen Abschluss gemacht?</p> <p>--we:  OFFEN: _____</p> <p><b>BUTTONS: verweigert (-97), weiß nicht (-98)</b></p> <p>--af: goto 28223  --end--</p>

<p><b>28220</b></p>	<p>--va: <b>fparths</b>  --fn: <b>28220</b></p> <p>--vb: Art Hochschulabschluss Partner  --fr: Wie heißt dieser Abschluss genau?</p> <p>--in: &lt;&lt;Vorgaben bitte vorlesen.&gt;&gt;</p> <p>--we:  1: Bachelor (z.B. B.A., B.Sc., B.Eng., LL B.)  2: Diplom, Master (z.B. M.A., M.Sc., LL M.)  3: Magister, Staatsexamen  4: Promotion  5: anderer Abschluss  <b>BUTTONS: verweigert (-97), weiß nicht (-98)</b></p> <p>--ac: <b>autoif ((28220 = 3, 4) &amp; 28218 = 16) 28222 = 4</b></p> <p>--af:  <b>if ((28220 = 1, 2, -97, -98) &amp; 28218 = 16) goto 28222</b>  <b>if ((28220 = 1, 2, -97, -98) &amp; (28218 = 12 to 15)) goto 28225Z</b>  <b>if (28220 = 3, 4) goto 28225Z</b>  <b>if (28220 = 5) goto 28221</b>  --end--</p>
<p><b>28221</b></p>	<p>--va: <b>fparthss</b>  --fn: <b>28221</b></p> <p>--vb: Anderer Hochschulabschluss Partner (offen)  --fr: Welcher andere Abschluss ist das?</p> <p>--we:  OFFEN: _____  <b>BUTTONS: verweigert (-97), weiß nicht (-98)</b></p> <p>--af: <b>goto 28222</b>  --end--</p>
<p><b>28222</b></p>	<p>--va: <b>fpinsths</b>  --fn: <b>28222</b></p> <p>--vb: Hochschulabschluss verleihende Institution Partner  --fr:  <b>if (h_aktpart = 1 &amp; 28110 &lt;&gt; 2)</b>  Und an welcher Bildungseinrichtung hat Ihr Partner diesen Abschluss gemacht? War das an einer Berufsakademie, an einer Verwaltungsfachhochschule, an einer Fachhochschule bzw. ehemaligen Ingenieurschule oder an einer Universität?</p> <p><b>if (h_aktpart = 1 &amp; 28110 = 2)</b>  Und an welcher Bildungseinrichtung hat Ihre Partnerin diesen Abschluss gemacht? War das an einer Berufsakademie, an einer Verwaltungsfachhochschule, an einer Fachhochschule bzw. ehemaligen Ingenieurschule oder an einer Universität?</p>

	<p><b>if (h_aktpart = 0 &amp; 28110 &lt;&gt; 2)</b>  Und an welcher Bildungseinrichtung hat Ihr damaliger Partner diesen Abschluss gemacht?  War das an einer Berufsakademie, an einer Verwaltungsfachhochschule, an einer Fachhochschule bzw. ehemaligen Ingenieurschule oder an einer Universität?</p> <p><b>if (h_aktpart = 0 &amp; 28110 = 2)</b>  Und an welcher Bildungseinrichtung hat Ihre damalige Partnerin diesen Abschluss gemacht?  War das an einer Berufsakademie, an einer Verwaltungsfachhochschule, an einer Fachhochschule bzw. ehemaligen Ingenieurschule oder an einer Universität?</p> <p>--we:  1: Berufsakademie, Duale Hochschule  2: Verwaltungsfachhochschule  3: Fachhochschule bzw. ehemalige Fachhochschule  4: Universität (auch Technische, Medizinische, Kirchliche, Pädagogische oder Tierärztliche Hochschule, Musik- oder Kunsthochschule)  5: andere Einrichtung  <b>BUTTONS: verweigert (-97), weiß nicht (-98)</b></p> <p>--af:  <b>if (28222 = 1, 2) goto 28225Z</b>  <b>if ((28222 = 3, 4, -97, -98) &amp; (28218 = 8, 12 to 16)) goto 28225Z</b>  <b>if ((28222 = 3, 4, -97, -98) &amp; 28218 = 9) goto 28223</b>  <b>if (28222 = 5) goto 28222b</b>  --end--</p>
28222b	<p>--va: <b>fpinsthss</b>  --fn: <b>28222b</b></p> <p>--vb: Andere Hochschulabschluss verleihende Institution Partner (offen)  --fr: Was für eine Bildungseinrichtung war das genau?</p> <p>--we:  OFFEN: _____  <b>BUTTONS: verweigert (-97), weiß nicht (-98)</b></p> <p>--af:  <b>if (28218 = 8, 12 to 16) goto 28225Z</b>  <b>if (28218 = 9) goto 28223</b>  --end--</p>

<p><b>28223</b></p>	<pre>--va: fppromo --fn: 28223  --vb: Promotion Partner --fr: <b>if (h_aktpart = 1 &amp; 28110 &lt;&gt; 2)</b> Hat Ihr Partner eine Promotion abgeschlossen oder promoviert er derzeit?  <b>if (h_aktpart = 1 &amp; 28110 = 2)</b> Hat Ihre Partnerin eine Promotion abgeschlossen oder promoviert sie derzeit?  <b>if (h_aktpart = 0 &amp; 28110 &lt;&gt; 2)</b> Hatte Ihr ehemaliger Partner &lt;28109&gt; am Ende Ihrer Partnerschaft eine Promotion abgeschlossen oder war er damals dabei zu promovieren?  <b>if (h_aktpart = 0 &amp; 28110 = 2)</b> Hatte Ihre ehemalige Partnerin &lt;28109&gt; am Ende Ihrer Partnerschaft eine Promotion abgeschlossen oder war sie damals dabei zu promovieren?  --we: 1: ja, Promotion abgeschlossen 2: ja, promoviert derzeit / hat damals promoviert 3: nein <b>BUTTONS: verweigert (-97), weiß nicht (-98)</b>  --af: goto 28225Z --end--</pre>
<p><b>28224</b></p>	<pre>--va: fpbeamtausb --fn: 28224  --vb: Art der Beamtenausbildung Partner --fr: War das eine Beamtenausbildung für den einfachen, mittleren, gehobenen oder höheren Dienst?  --in: &lt;&lt;Frage nicht stellen, wenn Art der Beamtenausbildung aus dem genannten Abschluss hervorgeht; dann Angabe zuordnen.&gt;&gt;  --we: 1: einfacher Dienst 2: mittlerer Dienst 3: gehobener Dienst 4: höherer Dienst <b>BUTTONS: verweigert (-97), weiß nicht (-98)</b>  --af: goto 28225Z --end--</pre>

28225Z	<pre> --va: [ZS] zfp5 --fn: 28225Z  --vb: Zeitstempel 5 Partner --fr: [ZS] Zeitstempel 5 Partner für jede Episode  --af: <b>if (h_aktpart = 1 &amp; 28102 = 3 &amp; ((28102P10 = -97, -98, .) OR (28102P11 = -97, -98, .)))) goto 28300</b> <b>if (h_aktpart = 1 &amp; 28102 = 3 &amp; 28102P10 = 1 to 4) goto 28705</b> <b>if (h_aktpart = 1 &amp; 28102 = 2, 7) goto 28300</b> <b>if (h_aktpart = 0) goto 28501Z</b> --end-- </pre>
28705	<pre> --va: fpetintro1 --fn: 28705  --vb: Episodenfortschreibung8 --fr: <b>if (28102P10 = 1, 2 &amp; 28110 &lt;&gt; 2)</b> In unserem letzten Interview im &lt;20101P3(intmPRE/intjPRE)&gt; haben wir notiert, dass Ihr Partner zu diesem Zeitpunkt als &lt;28102P11&gt; erwerbstätig war.  <b>if (28102P10 = 1, 2 &amp; 28110 = 2)</b> In unserem letzten Interview im &lt;20101P3(intmPRE/intjPRE)&gt; haben wir notiert, dass Ihre Partnerin zu diesem Zeitpunkt als &lt;28102P11&gt; erwerbstätig war.  <b>if (28102P10 = 3 &amp; 28110 &lt;&gt; 2)</b> In unserem letzten Interview im &lt;20101P3(intmPRE/intjPRE)&gt; haben wir notiert, dass Ihr Partner zu diesem Zeitpunkt nebenher erwerbstätig war.  <b>if (28102P10 = 3 &amp; 28110 = 2)</b> In unserem letzten Interview im &lt;20101P3(intmPRE/intjPRE)&gt; haben wir notiert, dass Ihre Partnerin zu diesem Zeitpunkt nebenher erwerbstätig war.  <b>if (28102P10 = 4 &amp; 28110 &lt;&gt; 2)</b> In unserem letzten Interview im &lt;20101P3(intmPRE/intjPRE)&gt; haben wir notiert, dass Ihr Partner zu diesem Zeitpunkt nicht erwerbstätig war.  <b>if (28102P10 = 4 &amp; 28110 = 2)</b> In unserem letzten Interview im &lt;20101P3(intmPRE/intjPRE)&gt; haben wir notiert, dass Ihre Partnerin zu diesem Zeitpunkt nicht erwerbstätig war.  --we: 1: ZP widerspricht NICHT 2: ZP widerspricht  --af: <b>if (28705 = 1) goto 28706</b> <b>if (28705 = 2) goto 28300</b> --end-- </pre>



<p><b>28706</b></p>	<pre>--va: fpetintro2 --fn: 28706  --vb: Episodenfortschreibung9 --fr: Hat sich daran etwas verändert?  --we: 1: Nein, keine Veränderung. 2: Ja, es hat sich was verändert.  --ac: <b>autoif (28706 = 1) 28300 = 28102P10</b> <b>autoif (28706 = 1) 28303 = 28102P11</b>  --af: <b>if (28706 = 1) &amp; (28102P10 = 1, 2) goto 28707</b> <b>if (28706 = 1) &amp; (28102P10 = 3) goto 28301</b> <b>if (28706 = 1) &amp; (28102P10 = 4) goto 28302</b> <b>if (28706 = 2) goto 28300</b> --end--</pre>
<p><b>28707</b></p>	<pre>--va: fpvt --fn: 28707  --vb: Voll-/Teilzeit Partner --fr: <b>if (28110 &lt;&gt; 2)</b> Arbeitet Ihr Partner derzeit Vollzeit oder Teilzeit?  <b>if (28110 = 2)</b> Arbeitet Ihre Partnerin derzeit Vollzeit oder Teilzeit?  --we: 1: Vollzeit 2: Teilzeit <b>BUTTONS: verweigert (-97), weiß nicht (-98)</b>  --af: <b>goto 28301</b> --end--</pre>
<p><b>28300</b></p>	<pre>--va: fpet --fn: 28300  --vb: Erwerbstätigkeit Partner --fr: <b>if (28110 &lt;&gt; 2)</b> Ist Ihr Partner derzeit Voll- oder Teilzeit erwerbstätig, nebenher oder nicht erwerbstätig?  <b>if (28110 = 2)</b> Ist Ihre Partnerin derzeit Voll- oder Teilzeit erwerbstätig, nebenher oder nicht erwerbstätig?</pre>

	<p>--in: &lt;&lt;Mit nebenher erwerbstätig sind unter 15 Stunden in der Woche gemeint. Wenn jemand zwei Halbtagsstellen hat, dann gilt er als Vollzeit erwerbstätig. In Ausbildung bzw. Studium gilt als nicht erwerbstätig.&gt;&gt;</p> <p>--we:  1: Vollzeit erwerbstätig  2: Teilzeit erwerbstätig  3: nebenher erwerbstätig  4: nicht erwerbstätig  <b>BUTTONS: verweigert (-97), weiß nicht (-98)</b></p> <p>--af:  <b>if (28300 = 1, 2, 3) goto 28301</b>  <b>if (28300 = 4) goto 28302</b>  <b>if (28300 = -97, -98) goto 28501Z</b>  --end--</p>
28301	<p>--va: fpaz  --fn: 28301</p> <p>--vb: Arbeitszeit Partner  --fr:  <b>if (28110 &lt;&gt; 2)</b>  Wie viele Stunden arbeitet Ihr Partner durchschnittlich pro Woche – einschließlich eventuellen Nebenerwerbs?</p> <p><b>if (28110 = 2)</b>  Wie viele Stunden arbeitet Ihre Partnerin durchschnittlich pro Woche – einschließlich eventuellen Nebenerwerbs?</p> <p>--in: &lt;&lt;Gemeint ist „bezahlte Erwerbsarbeit“ (einschließlich Nebenerwerb).&gt;&gt;</p> <p>--we:  OFFEN: ____ Anzahl Stunden  94: mehr als 90 Stunden pro Woche  95: keine festgelegte Arbeitszeit  <b>BUTTONS: verweigert (-97), weiß nicht (-98)</b></p> <p>--ra: 0 to 95, -97, -98</p> <p>--af:  <b>if (28300 = 1, 2) goto 28303</b>  <b>if (28300 = 3) goto 28302</b>  <b>if (28707 = 1, 2) goto 28501Z</b>  --end--</p>

<p><b>28302</b></p>	<p>--va: <b>fpnet</b>  --fn: <b>28302</b></p> <p>--vb: Nichterwerbstätigkeit Partner  --fr:</p> <p><b>if (28110 &lt;&gt; 2)</b>  Was macht Ihr Partner derzeit hauptsächlich?</p> <p><b>if (28110 = 2)</b>  Was macht Ihre Partnerin derzeit hauptsächlich?</p> <p>--in:  &lt;&lt;Angaben bitte zuordnen! - Nicht vorlesen. Nur bei Bedarf:  Ist er/sie beispielsweise arbeitslos, Hausfrau/Hausmann, in Ausbildung oder was macht er/sie  derzeit?&gt;&gt;</p> <p>--we:</p> <p>1: arbeitslos  2: Kurzarbeit  3: 1-Euro-Job, ABM, oder ähnliche Maßnahme der BA/Jobcenter oder ARGE  4: Altersteilzeit, unabhängig von welcher Phase  5: allgemeinbildende Schulausbildung  6: berufliche Ausbildung  7: Meister-/Technikerausbildung  8: Studium  9: Promotion  10: Umschulung, Fort- oder Weiterbildung  11: in Mutterschutz/Elternzeit  12: Hausfrau/Hausmann  13: krank/vorübergehend arbeitsunfähig  14: Renter/in, Pensionär/in, (Vor-)Ruhestand  15: (freiwilliger) Wehr-/Zivildienst, Bundesfreiwilligendienst, Wehr-Ersatzdienst, Freiwilliges  Soziales/Ökologisches/Europäisches Jahr  16: etwas anderes</p> <p><b>BUTTONS: verweigert (-97), weiß nicht (-98)</b></p> <p>--af: <b>goto 28501Z</b>  --end--</p>
<p><b>28303</b></p>	<p>--va: <b>fpberufs</b>  --fn: <b>28303</b></p> <p>--vb: Beruf Partner (offen)  --fr:</p> <p><b>if (28110 &lt;&gt; 2)</b>  Welche berufliche Tätigkeit übt Ihr Partner derzeit aus?</p> <p><b>if (28110 = 2)</b>  Welche berufliche Tätigkeit übt Ihre Partnerin derzeit aus?</p> <p>--in: &lt;&lt;Genaue Berufsbezeichnung bzw. Tätigkeit nachfragen. Bitte z.B. nicht „Mechaniker“,  sondern „Fein- oder Kfz-Mechaniker“; nicht „Lehrer“, sondern „Gymnasiallehrer für</p>

	<p>Geschichte“.&gt;&gt;</p> <p>--we: OFFEN: _____</p> <p><b>BUTTONS: verweigert (-97), weiß nicht (-98)</b></p> <p>--af: <b>goto 28305</b></p> <p>--end--</p>
28305	<p>--va: <b>fpbs</b></p> <p>--fn: <b>28305</b></p> <p>--vb: Berufliche Stellung Partner</p> <p>--fr:</p> <p><b>if (28110 &lt;&gt; 2)</b> Welche berufliche Stellung hat Ihr Partner inne?</p> <p><b>if (28110 = 2)</b> Welche berufliche Stellung hat Ihre Partnerin inne?</p> <p>--in: &lt;&lt;Vorgaben bitte vorlesen. Bei Zeitarbeit bzw. Saisonarbeit nach der überwiegenden beruflichen Stellung beim gleichen Arbeitgeber fragen! Bei Tätigkeiten im Ausland: Welche berufliche Stellung entspricht dieser Tätigkeit in Deutschland ungefähr?&gt;&gt;</p> <p>--we: 1: Arbeiter/in 2: Angestellte/r, auch Angestellte/r des öffentlichen Dienstes 3: Beamten/Beamtin, auch Richter/in 4: Zeit-/Berufssoldat/in 5: Selbständige/r 6: mithelfende/r Familienangehörige/r 7: freie/r Mitarbeiter/in</p> <p><b>BUTTONS: verweigert (-97), weiß nicht (-98)</b></p> <p>--af: <b>if (28305 = 1 to 5) goto 28306</b> <b>if (28305 = 6, 7, -97, -98) goto 28310</b></p> <p>--end--</p>
28306	<p>--va: <b>fpdb</b></p> <p>--fn: <b>28306</b></p> <p>--vb: genaue berufliche Stellung Partner</p> <p>--fr:</p> <p><b>if (28305 = 1 &amp; 28110 &lt;&gt; 2)</b> Und welche berufliche Stellung hat Ihr Partner da genau?</p> <p><b>if (28305 = 1 &amp; 28110 = 2)</b> Und welche berufliche Stellung hat Ihre Partnerin da genau?</p>

**if (28305 = 2)**

Und um welche Art von Tätigkeit handelt es sich dabei genau?

**if (28305 = 3 & 28110 <> 2)**

Und in welcher Laufbahngruppe ist Ihr Partner da genau?

**if (28305 = 3 & 28110 = 2)**

Und in welcher Laufbahngruppe ist Ihre Partnerin da genau?

**if (28305 = 4 & 28110 <> 2)**

Und in welchem Rang ist Ihr Partner Zeit- oder Berufssoldat?

**if (28305 = 4 & 28110 = 2)**

Und in welchem Rang ist Ihre Partnerin Zeit- oder Berufssoldatin?

**if (28305 = 5 & 28110 <> 2)**

Und in welchem Bereich ist er selbstständig: in einem akademischen freien Beruf, z. B. als Arzt, Rechtsanwalt oder Architekt, in der Landwirtschaft oder in einem anderem Bereich, z. B. in Handel, Gewerbe, Industrie oder Dienstleistung?

**if (28305 = 5 & 28110 = 2)**

Und in welchem Bereich ist sie selbstständig: in einem akademischen freien Beruf, z.B. als Ärztin, Rechtsanwältin oder Architektin, in der Landwirtschaft oder in einem anderem Bereich, z. B. in Handel, Gewerbe, Industrie oder Dienstleistung?

--in:

<<Vorgaben bitte vorlesen.

Bei Tätigkeiten im Ausland: Welche berufliche Stellung entspricht dieser Tätigkeit in Deutschland ungefähr?>>

--we:

**if (28305 = 1) 10:** ungelernte/r Arbeiter/in

**if (28305 = 1) 11:** angelernte/r Arbeiter/in, Teilfacharbeiter/in

**if (28305 = 1) 12:** Facharbeiter/in, Geselle/Gesellin

**if (28305 = 1) 13:** Vorarbeiter/in, Kolonnenführer/in, Brigadier/in

**if (28305 = 1) 14:** Meister/in, Polier/in

**if (28305 = 2) 20:** einfache Tätigkeit, z. B. Verkäufer/in

**if (28305 = 2) 21:** qualifizierte Tätigkeit, z. B. Sachbearbeiter/in technische/r Zeichner/in

**if (28305 = 2) 22:** hoch qualifizierte Tätigkeit oder Leitungsfunktion, z. B. Ingenieur/in, wissenschaftliche/r Mitarbeiter/in, Abteilungsleiter/in

**if (28305 = 2) 23:** Tätigkeit mit umfassenden Führungsaufgaben, z. B. Direktor/in, Geschäftsführer/in, Mitglied des Vorstandes

**if (28305 = 2) 24:** Industrie- oder Werkmeister/in

**if (28305 = 3) 30:** im einfachen Dienst, bis einschl. Oberamtsmeister/in

**if (28305 = 3) 31:** im mittleren Dienst, von Assistent/in bis einschl. Hauptsekretär/in bzw. Amtsinspektor/in

**if (28305 = 3) 32:** im gehobenen Dienst, von Inspektor/in bis einschl. Amtsrat/-rätin bzw. Oberamtsrat/-rätin sowie Grund-, Haupt- oder Realschullehrer/in

**if (28305 = 3) 33:** im höheren Dienst, einschließlich Richter/in, z. B. Lehrer/in ab Studienrat/-rätin, Regierungsdirektor/in

**if (28305 = 4) 40:** Mannschaftsdienstgrad

**if (28305 = 4) 41:** Unteroffizier, z. B. Stabsunteroffizier, Feldwebel, Oberfeldwebel

	<p><b>if (28305 = 4)</b> 42: einfacher Offizier bis einschließlich Hauptmann  <b>if (28305 = 4)</b> 43: Stabsoffizier ab Major sowie General oder Admiral  <b>if (28305 = 5)</b> 51: Selbstständige/r in einem akademischen freien Beruf, z. B. Arzt/Ärztin, Rechtsanwalt/-anwältin, Architekt/in  <b>if (28305 = 5)</b> 52: Selbstständige/r in der Landwirtschaft  <b>if (28305 = 5)</b> 53: Selbstständige/r in Handel, Gewerbe, Industrie, Dienstleistung; sonstige Selbstständigkeit oder sonstiges Unternehmertum  <b>BUTTONS: verweigert (-97), weiß nicht (-98)</b></p> <p>--ac: <b>autoif (28306 = 23) 28310 = 1</b></p> <p>--af:</p> <p><b>if (28306 = 10 to 22, 24 to 43, -97, -98) goto 28310</b>  <b>if (28306 = 23) goto 28501Z</b>  <b>if (28306 = 51 to 53) goto 28307</b></p> <p>--end--</p>
28307	<p>--va: <b>fpsel</b>  --fn: <b>28307</b></p> <p>--vb: Anzahl der Beschäftigten Partner  --fr:</p> <p><b>if (28110 &lt;&gt; 2)</b>  Wie viele Beschäftigte hat Ihr Partner?</p> <p><b>if (28110 = 2)</b>  Wie viele Beschäftigte hat Ihre Partnerin?</p> <p>--in: &lt;&lt;Vorgaben nur bei Bedarf vorlesen.&gt;&gt;</p> <p>--we:</p> <p>0: keine  1: 1 bis unter 5 Personen  2: 5 bis unter 10 Personen  3: 10 bis unter 20 Personen  4: 20 bis unter 50 Personen  5: 50 bis unter 100 Personen  6: 100 bis unter 200 Personen  7: 200 bis unter 250 Personen  8: 250 bis unter 500 Personen  9: 500 bis unter 1.000 Personen  10: 1.000 bis unter 2.000 Personen  11: 2.000 Personen und mehr  <b>BUTTONS: verweigert (-97), weiß nicht (-98)</b></p> <p>--af: <b>goto 28501Z</b></p> <p>--end--</p>

<p><b>28310</b></p>	<pre>--va: fpleit --fn: 28310  --vb: Leitungsposition Partner --fr: <b>if (28110 &lt;&gt; 2)</b> Ist Ihr Partner bei seiner Tätigkeit in einer leitenden Position tätig?  <b>if (28110 = 2)</b> Ist Ihre Partnerin bei ihrer Tätigkeit in einer leitenden Position tätig?  --we: 1: ja 2: nein <b>BUTTONS: verweigert (-97), weiß nicht (-98)</b>  --af: goto 28501Z --end--</pre>
<p><b>28501Z</b></p>	<pre>--va: [ZS] zfp6 --fn: 28501Z  --vb: Zeitstempel 6 Partner --fr: [ZS] Zeitstempel 6 Partner  --af: <b>if (h_aktpart = 0 &amp; (28108 = 28101a OR ((28102 = 2, 7) &amp; h_fppws = 1))) goto 28501</b> <b>if (h_aktpart = 0 &amp; (28102 = 2, 7) &amp; h_fplat = 1) goto 28501a</b> <b>if (h_aktpart = 0 &amp; 28108 &lt; 28101a) goto 28502Z</b> <b>if (h_aktpart = 1) goto 28502Z</b> --end--</pre>

28501	<pre> --va: fpwp --fn: 28501  --vb: weiterer Partner vorhanden --fr: <b>if (28115 = 1, 2)</b> Haben Sie seit der Trennung von &lt;28109&gt; mit einer anderen Partnerin oder einem anderen Partner zusammengewohnt?  <b>if (28115 = 3 OR 28401 = 3 OR 28403 = 3 OR 28405 = 3)</b> Haben Sie seit dem Tod von &lt;28109&gt; mit einer anderen Partnerin oder einem anderen Partner zusammengewohnt?  <b>if (((28115 = 4, -97, -98) OR (28404 = -97, -98) OR (28404a = -97, -98)) &amp; 20101P5 = 0)</b> Haben Sie seit unserem letzten Interview im &lt;20101P3(intmPRE/intjPRE)&gt; mit einer anderen Partnerin oder einem anderen Partner zusammengewohnt?  <b>if (((28115 = 4, -97, -98) OR (28404a = -97, -98) OR (28404 = -97, -98)) &amp; 20101P5 = 1)</b> Haben Sie seit dem Beginn Ihres Studiums im Herbst 2010 mit einer anderen Partnerin oder einem anderen Partner zusammengewohnt?  <b>if (28401 = 2 OR 28403 = 2 OR 28405 = 2)</b> Entschuldigung, dann haben wir diese Information im letzten Interview versehentlich falsch aufgenommen. Haben Sie denn seit unserem letzten Interview im &lt;20101P3(intmPRE/intjPRE)&gt; mit einer Partnerin oder einem Partner zusammengewohnt?  --we: 1: ja 2: nein <b>BUTTONS: verweigert (-97), weiß nicht (-98)</b>  --af: <b>if (28501 = 1) goto 28502Z</b> <b>if (28501 = 2, -97, -98) goto 28501a</b> --end-- </pre>
28501a	<pre> --va: fplat2 --fn: 28501a  --vb: weiterer Partner vorhanden, Living Apart Together --fr: <b>if (28115 = 1, 2 &amp; h_fplat &lt;&gt; 1)</b> Hatten Sie seit der Trennung von &lt;28109&gt; einen festen Partner oder eine feste Partnerin, auch wenn Sie nicht mit ihm oder ihr zusammenwohnen bzw. zusammengewohnt haben?  <b>if (28115 = 1, 2 &amp; h_fplat = 1)</b> Hatten Sie seit der Trennung von &lt;28109&gt; einen anderen festen Partner oder eine andere feste Partnerin, auch wenn Sie nicht mit ihm oder ihr zusammenwohnen bzw. zusammengewohnt haben? </pre>



**if ((28115 = 3 OR 28401 = 3 OR 28403 = 3 OR 28405 = 3) & h\_fplat <> 1)**

Hatten Sie seit dem Tod von <28109> einen festen Partner oder eine feste Partnerin, auch wenn Sie nicht mit ihm oder ihr zusammenwohnen bzw. zusammengewohnt haben?

**if ((28115 = 3 OR 28401 = 3 OR 28403 = 3 OR 28405 = 3) & h\_fplat = 1)**

Hatten Sie seit dem Tod von <28109> einen anderen festen Partner oder eine andere feste Partnerin, auch wenn Sie nicht mit ihm oder ihr zusammenwohnen bzw. zusammengewohnt haben?

**if (((28115 = 4, -97, -98) OR (28404a = -97, -98) OR (28404 = -97, -98) OR 28401 = 2 OR 28403 = 2 OR 28405 = 2) & 20101P5 = 0 & h\_fplat <> 1)**

Hatten Sie seit unserem letzten telefonischen Interview im <20101P3(intmPRE/intjPRE> einen festen Partner oder eine feste Partnerin, auch wenn Sie nicht mit ihm oder ihr zusammenwohnen bzw. zusammengewohnt haben?

**if (((28115 = 4, -97, -98) OR (28404a = -97, -98) OR 28401 = 2 OR 28403 = 2 OR 28405 = 2) & 20101P5 = 0 & h\_fplat = 1)**

Hatten Sie seit unserem letzten telefonischen Interview im <20101P3(intmPRE/intjPRE> einen anderen festen Partner oder eine andere feste Partnerin, auch wenn Sie nicht mit ihm oder ihr zusammenwohnen bzw. zusammengewohnt haben?

**if (((28115 = 4, -97, -98) OR (28404a = -97, -98) OR (28404 = -97, -98)) & 20101P5 = 1 & h\_fplat <> 1)**

Hatten Sie seit dem Beginn Ihres Studiums im Herbst 2010 einen festen Partner oder eine feste Partnerin, auch wenn Sie nicht mit ihm oder ihr zusammenwohnen bzw. zusammengewohnt haben?

**if (((28115 = 4, -97, -98) OR (28404a = -97, -98) OR (28404 = -97, -98)) & 20101P5 = 1 & h\_fplat = 1)**

Hatten Sie seit dem Beginn Ihres Studiums im Herbst 2010 einen anderen festen Partner oder eine andere feste Partnerin, auch wenn Sie nicht mit ihm oder ihr zusammenwohnen bzw. zusammengewohnt haben?

--we:

1: ja

2: nein

**BUTTONS: verweigert (-97), weiß nicht (-98)**

--af:

**goto 28502Z**

--end--

28502Z	<pre> --va: [ZS] zpfp7 --fn: 28502Z  --vb: Zeitstempel 7 Partner --fr: [ZS] Zeitstempel 7 Partner  --af: if (28108 &lt; 28101a OR 28501 = 1 OR 28501a = 1) goto 28108Z if (((28108 = 28101a) OR 28102 = 2, 7) &amp; (28501a = 2, -97, -98)) goto 28602Z if (h_aktpart = 1) goto 28602Z if (28406 = 2, -97, -98 &amp; 28106 = 2, -97, -98) goto 28602Z --end-- </pre>
	<pre> --st: ENDE Partnerschleife --end— </pre>
28602Z	<pre> --va: [ZS] zpfp8 --fn: 28602Z  --vb: Zeitstempel 8 Partner --fr: [ZS] Zeitstempel 8 Partner  --af: goto 28700Z (Modul E7W3_B59_28PA_out) --end-- </pre>

	<p>--st: <b>KI – Kinder</b>  <b>E7W3 Haupterhebung Panelbefragung (B59)</b></p> <p><b>Grundlage: B49 Großpilot</b></p> <p><b>Version 1.03</b>  <b>Stand: 28.01.2013</b></p> <p>--end--</p>
<p><b>29100Z</b></p>	<p>--va: <b>[ZS] zki1s</b>  --fn: <b>29100Z</b></p> <p>--vb: Zeitstempel 1 Kinder  --fr: <b>[ZS] Zeitstempel 1 Kinder</b></p> <p>--af: <b>goto 29101</b></p> <p>--ef:  <b>Modul E678_27AL_out: h_etalpe = 6</b>  <b>Modul E7W3_B59_28PA_out: h_etalpe = 7</b>  <b>Modul 28PA_out: h_etalpe = 8</b></p> <p>--end--</p>
	<p>--va: <b>[HILF] h_etalpe</b></p> <p>--vb: Etappennummer  --fr: <b>[HILF] Etappennummer</b></p> <p>--we:  6: Etappe 6  7: Etappe 7  8: Etappe 8</p> <p>--end--</p>
	<p>--va: <b>[HILF] h_studakt</b></p> <p>--vb: studiert aktuell  --fr: <b>[HILF] studiert aktuell</b></p> <p>--we:  1: studiert zum Befragungszeitpunkt  0: studiert nicht zum Befragungszeitpunkt</p> <p>--end--</p>

<b>29101</b>	<pre> --va: caseid --fn: 29101  --vb: Personennummer --fr: [AUTO] Personennummer  --ac: autoif (20101a) h_etappe = 20101a  --af: goto 29101a --end-- </pre>
<b>29101a</b>	<pre> --va: kiauf_n --fn: 29101a  --vb: Anzahl der Kinder im eigenen HH und eigene Kinder außerhalb des HH --fr: [AUTO] Anzahl der Kinder im eigenen HH und eigene Kinder außerhalb des HH  --we: [OFFEN]: _ _  --af: if (29101a = 0) goto 29106 if (29101a &gt; 0) goto 29110Z --end-- </pre>
<b>29106</b>	<pre> --va: kiintro1 --fn: 29106  --vb: Eigene Kinder --fr: Jetzt möchte ich Ihnen einige Fragen zum Thema Kinder stellen. Haben Sie seit unserem letzten Interview im &lt;20101P3(intmPRE/intjPRE)&gt; ein Kind bekommen bzw. ein Pflege- oder Adoptivkind aufgenommen?  --we: 1: ja 2: nein <b>BUTTONS: verweigert (-97), weiß nicht (-98)</b>  --af: if (29106 = 1) goto 29110Z if (h_etappe = 6 &amp; (29106 = 2, -97, -98)) goto 29160 if ((h_etappe = 7, 8) &amp; (29106 = 2, -97, -98)) goto 29107 --end-- </pre>

<b>29107</b>	<pre>--va: kiintro2 --fn: 29107  --vb: Kinder im Haushalt --fr: Haben Sie irgendwann seit &lt;20101P3(intmPRE/intjPRE)&gt; mit einem Kind in einem Haushalt gelebt, z. B. mit Kindern Ihres Partners/Ihrer Partnerin?  --we: 1: ja 2: nein <b>BUTTONS: verweigert (-97), weiß nicht (-98)</b>  --af: <b>if (29107 = 1) goto 29110Z</b> <b>if (29107 = 2, -97, -98) goto 29160</b> --end--</pre>
	<pre>--st: <b>BEGINN Kinderschleife</b> --end--</pre>
<b>29110Z</b>	<pre>--va: [ZS] zki1a --fn: 29110Z  --vb: Zeitstempel 1a Kinder --fr: [ZS] Zeitstempel 1a Kinder  --af: <b>goto 29110</b> --end--</pre>
	<pre>--va: [HILF] h_eigkind  --vb: Eigenes Kind --fr: : [HILF] Eigenes Kind  --we: 0: trifft nicht zu 1: trifft zu --end--</pre>
	<pre>--va: [HILF] h_kiamonat  --vb: Alter des Kindes in Monaten --fr: [HILF] Alter des Kindes in Monaten  --we: [OFFEN]: _ _ _ --end--</pre>

	<p>--va: <b>[HILF] h_kialter</b></p> <p>--vb: Alter des Kindes --fr: [HILF] Alter des Kindes</p> <p>--we: 1: unter 5 Jahre 2: 5 bis unter 8 Jahre 3: 8 bis unter 15 Jahre 4: 15 bis unter 35 Jahre 5: ab 35 Jahre -9: nicht zuordenbar --end--</p>
	<p>--va: <b>[HILF] h_kistatPRE</b></p> <p>--vb: Status des Kindes in der letzten Befragung --fr: [HILF] Status des Kindes in der letzten Befragung</p> <p>--we: 1: eigenes Kind im Haushalt 2: eigenes Kind nicht im Haushalt 3: Kind anderer im Haushalt --end--</p>
	<p>--va: <b>[HILF] h_kischul</b></p> <p>--vb: Schulabschluss zum letzten Interview --fr: [HILF] Schulabschluss zum letzten Interview</p> <p>--we: 1: Schulabschluss vorhanden (ohne Abitur) 2: kein Schulabschluss vorhanden 3: Abitur vorhanden -9: nicht zuordenbar --end--</p>

	<p>--va: <b>[HILF] h_kischultPRE</b></p> <p>--vb: Preload Schulabschlussstext Kind (29103P9)  --fr: [HILF] Preload Schulabschlussstext Kind (Textzuordnung nach Code von 29103P9)</p> <p>--we:</p> <p>1: einen einfachen Hauptschulabschluss (Volksschulabschluss/ 8. Klasse POS/  Berufsbildungs-/ Berufsreife/ Erster allgemeinbildender Schulabschluss)</p> <p>2: einen qualifizierenden Hauptschulabschluss (qualifizierter Hauptschulabschluss/  Erweiterte Berufsbildungsreife/ Berufsreife mit Leistungsfeststellung/ Sekundarabschluss I –  Hauptschulabschluss/ Hauptschulabschluss nach Klasse 10)</p> <p>3: einen Realschulabschluss (Mittlere Reife/ Wirtschaftsschulabschluss/Fachschul-  /Fachoberschulreife/ 10. Klasse POS/ Mittlerer Schul-/ Abschluss/ Mittlerer Bildungs-/  Erweiterter Sekundar- / Qualifizierter Sekundar-/ Erweiterter Realschul- / Qualifizierter  Realschulabschluss)</p> <p>4: Fachhochschulreife/Abschluss Fachoberschule</p> <p>5: die allgemeine/fachgebundene Hochschulreife (Abitur/EOS 12. Klasse)</p> <p>6: einen Sonder-/Förderschulabschluss</p> <p>7: den Schulabschluss &lt;29103P9a&gt;</p> <p>-5: kein Schulabschluss</p> <p>-97: keine Angabe</p> <p>-98: keine Angabe</p> <p>--end--</p>
	<p>--va: <b>[HILF] h_kiausb</b></p> <p>--vb: Ausbildungsabschluss zum letzten Interview  --fr: [HILF] Ausbildungsabschluss zum letzten Interview</p> <p>--we:</p> <p>1: Ausbildungsabschluss vorhanden</p> <p>2: kein Ausbildungsabschluss vorhanden</p> <p>-9: nicht zuordenbar</p> <p>--end--</p>

	<p>--va: <b>[HILF] h_kiausbtPRE</b></p> <p>--vb: Preload Ausbildungsabschusstext Kind (29103P10)  --fr: [HILF] Preload Ausbildungsabschusstext Kind (Textzuordnung nach Code von 29103P10)</p> <p>--we:</p> <p>1: einen Lehrabschluss (Gesellen- oder Gehilfenbrief, duale Ausbildung, DDR: Facharbeiterbrief)  2: einen Meister-, Technikerabschluss  3: eine Beamtenausbildung (Laufbahnprüfung)  4: einen Abschluss einer Schule des Gesundheitswesens  5: einen Berufsfachschulabschluss, Handelsschulabschluss  6: einen Fachschulabschluss (auch Abschluss der Fachakademie)  7: einen Fachschulabschluss in der DDR  8: einen Bachelor an einer Berufsakademie, Dualen Hochschule  9: einen Bachelor an einer Verwaltungshochschule  10: einen Bachelor an einer Fachhochschule  11: einen Bachelor an einer Universität  12: ein Diplom, Master (M.A.) an einer Berufsakademie, Dualen Hochschule  13: ein Diplom, Master (M.A.) an einer Verwaltungshochschule  14: ein Diplom, Master (M.A.) an einer Fachhochschule  15: ein Diplom, Master (M.A.) an einer Universität  16: ein Magister, Staatsexamen  17: eine Promotion, Habilitation  18: eine betriebliche Anlernausbildung  19: einen Teilfacharbeiterabschluss in der DDR  21: den Abschluss: &lt;29103P10a&gt;  -5: kein beruflicher Ausbildungsabschluss  -97: keine Angabe  -98: keine Angabe  --end--</p>
<p><b>29110</b></p>	<p>--va: <b>kinr</b>  --fn: <b>29110</b></p> <p>--vb: Kindernummer  --fr: [AUTO] Kindernummer</p> <p>--ac:  <b>autoif ((29106 = 1 &amp; 29110 = 1) OR 29157(n - 1) = 1) h_eigkind = 1</b>  <b>autoif ((29107 = 1 &amp; 29110 = 1) OR 29158(n - 1) = 1) h_eigkind = 0</b></p> <p>--af: <b>goto 29103</b>  --end--</p>



<b>29103</b>	<pre>--va: kimod --fn: 29103  --vb: Episodenmodus --fr: [AUTO] Episodenmodus  --we: 2: neu aufgenommene Episode im Panel 3: aufgesetzte Episode im Panel  --ac: <b>autoif (29101a &lt; 29110) 29103 = 2</b> <b>autoif (29101a &gt;= 29110) 29103 = 3</b>  --af: goto 29103a --end--</pre>
<b>29103a</b>	<pre>--va: kieuauf_n --fn: 29103a  --vb: Anzahl der aufgesetzten Elternzeitepisoden --fr: [AUTO] Anzahl der aufgesetzten Elternzeitepisoden  --we: [OFFEN]: _ _  --af: <b>if (29103 = 2) goto 29111</b> <b>if (29103 = 3) goto 29103P1</b> --end--</pre>
<b>29103P1</b>	<pre>--va: kinr1PRE --fn: 29103P1  --vb: Preload KI-Episodennummer bei !!Ersterfassung!! dieser Episode (29110 / 29103P1) --fr: [AUTO] Preload KI-Episodennummer bei !!Ersterfassung!! dieser Episode  --af: goto 29103P2 --end--</pre>
<b>29103P2</b>	<pre>--va: kiwe1PRE --fn: 29103P2  --vb: Preload Studiennummer bei !!Ersterfassung!! dieser Episode (20101b / 29103P2) --fr: [AUTO] Preload Studiennummer bei !!Ersterfassung!! dieser Episode  --af: goto 29103P3 --end--</pre>

<b>29103P3</b>	<pre>--va: kinrPRE --fn: 29103P3  --vb: Preload KI-Episodenummer dieser Episode (29110) --fr: [AUTO] Preload KI-Episodenummer dieser Episode in der letzten Befragungswelle  --af: goto 29103P4 --end--</pre>
<b>29103P4</b>	<pre>--va: kiwePRE --fn: 29103P4  --vb: Preload Studiennummer der letzten Befragung (20101b) --fr: [AUTO] Preload Studiennummer der letzten Befragung  --af: goto 29103P5 --end--</pre>
<b>29103P5</b>	<pre>--va: kinPRE --fn: 29103P5  --vb: Preload Name Kind (29111) --fr: [AUTO] Preload Name Kind  --we: [OFFEN] _____  --ac: autoif (29103P5) 29111 = 29103P5  --af: goto 29103P6 --end--</pre>
<b>29103P6</b>	<pre>--va: eigkindPRE --fn: 29103P6  --vb: Preload eigenes Kind (h_eigkind) --fr: [AUTO] Preload eigenes Kind  --we: 0: trifft nicht zu 1: trifft zu  --ac: autoif (29103P6) h_eigkind = 29103P6  --af: goto 29103P7 --end--</pre>

<p><b>29103P7</b></p>	<pre>--va: dauertanPRE --fn: 29103P7  --vb: Preload Zusammenleben dauert an (h_dauertan) --fr: [AUTO] Preload Zusammenleben dauert an  --we: 1: Episode dauert an 2: Episode endet zum Interviewmonat 3: Episode endet vor Interviewmonat 4: Episodenende = Missing  --ac: <b>autoif (29103P7 = 1 &amp; 29103P6 = 1) h_kistatPRE = 1</b> <b>autoif ((29103P7 = 2, 3, 4) &amp; 29103P6 = 1) h_kistatPRE = 2</b> <b>autoif (29103P6 = 0 &amp; 29103P7 = 1) h_kistatPRE = 3</b>  --af: goto 29103P8 --end--</pre>
<p><b>29103P8</b></p>	<pre>--va: kgebdatPRE (kgebmpRE / kgebjPRE) --fn: 29103P8  --vb: Preload Geburtsdatum des Kindes (29112) --fr: [AUTO] Preload Geburtsdatum des Kindes  --we: Monat ____ Jahr ____ -97: verweigert -98: weiß nicht  --ac: <b>autoif (29103P8) 29112 = 29103P8</b>  <b>autoif (29103P8(kgebmpRE) = 1 to 12) h_kiamonat = (((20102(intj) - 1900) * 12) + 20102(intm)) - (((29103P8(kgebjPRE) - 1900) * 12) + 29103P8(kgebmpRE)) + 1</b> <b>autoif (29103P8(kgebmpRE)= 21 to 32) h_kiamonat = (((20102(intj) - 1900) * 12) + 20102(intm)) - (((29103P8(kgebjPRE) - 1900) * 12) + 29103P8(kgebmpRE) - 20) + 1</b> <b>autoif (29103P8(kgebmpRE) &lt; 0 &amp; 29103P8(kgebjPRE) &gt; 0) h_kiamonat = (((20102(intj) - 1900) * 12) + 20102(intm)) - (((29103P8(kgebjPRE) - 1900) * 12) + 7) + 1</b> <b>autoif (29103P8(kgebjPRE) &lt; 0) h_kiamonat = -9</b>  <b>autoif (h_kiamonat &lt; 60 &amp; h_kiamonat &gt; 0) h_kialter = 1</b> <b>autoif (h_kiamonat &gt;= 60 &amp; h_kiamonat &lt; 96) h_kialter = 2</b> <b>autoif (h_kiamonat &gt;= 96 &amp; h_kiamonat &lt; 180) h_kialter = 3</b> <b>autoif (h_kiamonat &gt;= 180 &amp; h_kiamonat &lt; 420) h_kialter = 4</b> <b>autoif (h_kiamonat &gt;= 420) h_kialter = 5</b> <b>autoif (h_kiamonat = -9) h_kialter = -9</b>  --af: goto 29103P9 --end--</pre>

<b>29103P9</b>	<pre> --va: <b>kischulPRE</b> --fn: <b>29103P9</b>  --vb: Preload höchster Schulabschluss Kind (29144) --fr: [AUTO] Preload höchster Schulabschluss Kind  --we: 1: einfacher Hauptschulabschluss (Volksschulabschluss/ 8. Klasse POS/ Berufsbildungs-/ Berufsreife/ Erster allgemeinbildender Schulabschluss) 2: qualifizierender Hauptschulabschluss (qualifizierter Hauptschulabschluss/ Erweiterte Berufsbildungsreife/ Berufsreife mit Leistungsfeststellung/ Sekundarabschluss I – Hauptschulabschluss/ Hauptschulabschluss nach Klasse 10) 3: Realschulabschluss (Mittlere Reife/ Wirtschaftsschulabschluss/Fachschul- /Fachoberschulreife/ 10. Klasse POS/ Mittlerer Schul-/ Abschluss/ Mittlerer Bildungs-/ Erweiterter Sekundar- / Qualifizierter Sekundar-/ Erweiterter Realschul- / Qualifizierter Realschulabschluss) 4: Fachhochschulreife/Abschluss Fachoberschule 5: die allgemeine/fachgebundene Hochschulreife (Abitur/EOS 12.Klasse) 6: einen Sonder-/Förderschulabschluss 7: anderer Schulabschluss -5: kein Schulabschluss -97: verweigert -98: weiß nicht  --ac: <b>autoif (29103P9 = 1 to 4, 6, 7) h_kischul = 1</b> <b>autoif (29103P9 = -5) h_kischul = 2</b> <b>autoif (29103P9 = 5) h_kischul = 3</b> <b>autoif (29103P9 = -97, -98) h_kischul = -9</b> <b>autoif (29103P9 &lt;&gt; 1, 2, 3, 4, 5, 6, 7, -5, -97, -98) h_kischul = 2</b> <b>autoif (29103P9) 29144 = 29103P9</b> <b>autoif (29103P9) h_kischultPRE = 29103P9</b>  --af: <b>goto 29103P9a</b> --end-- </pre>
<b>29103P9a</b>	<pre> --va: <b>kischulsPRE</b> --fn: <b>29103P9a</b>  --vb: Preload anderer Schulabschluss Kind (29145) --fr: [AUTO] Preload anderer Schulabschluss Kind  --we: OFFEN: _____ -97: verweigert -98: weiß nicht  --af: <b>goto 29103P10</b> --end-- </pre>

<b>29103P10</b>	<pre> --va: <b>kiausbPRE</b> --fn: <b>29103P10</b>  --vb: Preload höchster beruflicher Ausbildungsabschluss Kind (29150/29153/29154) --fr: [AUTO] Preload höchster beruflicher Ausbildungsabschluss Kind  --we: 1: Abschluss einer Lehre (kaufmännisch, betrieblich, gewerblich, landwirtschaftlich), Gesellen- oder Gehilfenbrief, duale Ausbildung, DDR: Facharbeiterbrief 2: Meister-, Technikerabschluss 3: Beamtenausbildung (Laufbahnprüfung) 4: Abschluss einer Schule des Gesundheitswesens 5: Berufsfachschulabschluss, Handelsschulabschluss 6: Fachschulabschluss (auch Abschluss der Fachakademie) 7: Fachschulabschluss in der DDR 8: Bachelor (z.B. B.A., B.Sc.) – Berufsakademie, Duale Hochschule 9: Bachelor (z.B. B.A., B.Sc.) – Verwaltungshochschule 10: Bachelor (z.B. B.A., B.Sc.) – Fachhochschule 11: Bachelor (z.B. B.A., B.Sc.) – Universität 12: Diplom, Master (M.A.) – Berufsakademie, Duale Hochschule 13: Diplom, Master (M.A.) – Verwaltungshochschule 14: Diplom, Master (M.A.) – Fachhochschule 15: Diplom, Master (M.A.) – Universität 16: Magister, Staatsexamen 17: Promotion, Habilitation 18: Betriebliche Anlernausbildung 19: DDR: Teilfacharbeiterabschluss 21: anderer Ausbildungsabschluss -5: kein beruflicher Ausbildungsabschluss -97: verweigert -98: weiß nicht  --ac: <b>autoif (29103P10 = 1 to 21) h_kiausb = 1</b> <b>autoif (29103P10 = -5) h_kiausb = 2</b> <b>autoif (29103P10 = -97, -98) h_kiausb = -9</b> <b>autoif (29103P10 &lt;&gt; 1, 2, 3, 4, 5, 6, 7, 8, 9, 10, 11, 12, 13, 14, 15, 16, 17, 18, 19, 21, -5, -</b> <b>97, -98) h_kiausb = 2</b> <b>autoif (29103P10) 29150 = 29103P10</b> <b>autoif (29103P10) h_kiausbPRE = 29103P10</b>  --af: <b>goto 29103P10a</b> --end-- </pre>
-----------------	---

<b>29103P10a</b>	<pre>--va: kiausbsPRE --fn: 29103P10a  --vb: Preload anderer Ausbildungsabschluss Kind (29151) --fr: [AUTO] Preload anderer Ausbildungsabschluss Kind  --we: OFFEN: _____ -97: verweigert -98: weiß nicht  --af: goto 29104 --end--</pre>
<b>29104</b>	<pre>--va: kip --fn: 29104  --vb: Episodenfortschreibung --fr: <b>if ((h_kistatPRE = 1, 2) &amp; 29110 = 1)</b> Jetzt möchte ich Ihnen einige Fragen zu Ihren Kindern stellen. In unserem letzten Interview im &lt;20101P3(intmPRE/intjPRE)&gt; haben wir notiert, dass Sie ein Kind namens &lt;29103P5&gt; haben.  <b>if ((h_kistatPRE = 1, 2) &amp; 29110 &gt; 1)</b> In unserem letzten Interview im &lt;20101P3(intmPRE/intjPRE)&gt; haben wir notiert, dass Sie auch ein Kind namens &lt;29103P5&gt; haben.  <b>if (h_kistatPRE = 3 &amp; 29110 = 1)</b> Jetzt möchte ich Ihnen einige Fragen zu Ihren Kindern stellen. In unserem letzten Interview im &lt;20101P3(intmPRE/intjPRE)&gt; haben wir notiert, dass Sie mit einem Kind namens &lt;29103P5&gt; in einem Haushalt gelebt haben.  <b>if (h_kistatPRE = 3 &amp; 29110 &gt; 1)</b> In unserem letzten Interview im &lt;20101P3(intmPRE/intjPRE)&gt; haben wir notiert, dass Sie auch mit einem Kind namens &lt;29103P5&gt; in einem Haushalt gelebt haben.  --we: 1: Zielperson widerspricht NICHT 2: Zielperson widerspricht 3: Kind verstorben  --af: <b>if (29104 = 1 &amp; (h_kistatPRE = 1, 3)) goto 29119Z</b> <b>if (29104 = 1 &amp; h_kistatPRE = 2) goto 29118</b> <b>if ((29104 = 2, 3) goto 29157Z</b> --end--</pre>

<p><b>29111</b></p>	<p>--va: <b>kin</b>  --fn: <b>29111</b></p> <p>--vb: Name des Kindes  --fr: Wie heißt dieses Kind?</p> <p>--in: &lt;&lt;Mehrlinge bitte einzeln aufnehmen.&gt;&gt;</p> <p>--we:  OFFEN: _____  <b>BUTTONS: verweigert (-97), weiß nicht (-98)</b></p> <p>--af: <b>goto 29112</b>  --end--</p>
<p><b>29112</b></p>	<p>--va: <b>kigebdat (kigebm / kigebj)</b>  --fn: <b>29112</b></p> <p>--vb: Geburtsdatum des Kindes  --fr: Wann ist <b>&lt;29111&gt;</b> geboren? Nennen Sie mir bitte Monat und Jahr!</p> <p>--in:  &lt;&lt;Falls sich ZP nur an Alter erinnert, bitte entsprechendes Geburtsjahr vorschlagen!  Falls die Zielperson sich nur an Jahreszeiten erinnert, bitte folgende Nummern eingeben:  21: Jahresanfang/Winter  24: Frühjahr/Ostern  27: Jahresmitte/Sommer  30: Herbst  32: Jahresende&gt;&gt;</p> <p>--we:  Monat ____ Jahr ____  <b>BUTTONS: verweigert (-97), weiß nicht (-98)</b></p> <p>--ac:  <b>autoif (29112(kigebm) = 1 to 12) h_kiamonat = (((20102(intj) - 1900) * 12) + 20102(intm)) - (((29112(kigebj) - 1900) * 12) + 29112(kigebm)) + 1</b>  <b>autoif (29112(kigebm) = 21 to 32) h_kiamonat = (((20102(intj) - 1900) * 12) + 20102(intm)) - (((29112(kigebj) - 1900) * 12) + 29112(kigebm) - 20) + 1</b>  <b>autoif (29112(kigebm) &lt; 0 &amp; 29112(kigebj) &gt; 0) h_kiamonat = (((20102(intj) - 1900) * 12) + 20102(intm)) - (((29112(kigebj) - 1900) * 12) + 7) + 1</b>  <b>autoif (29112(kigebj) &lt; 0) h_kiamonat = -9</b></p> <p><b>autoif (h_kiamonat &lt; 60 &amp; h_kiamonat &gt; 0) h_kialter = 1</b>  <b>autoif (h_kiamonat &gt;= 60 &amp; h_kiamonat &lt; 96) h_kialter = 2</b>  <b>autoif (h_kiamonat &gt;= 96 &amp; h_kiamonat &lt; 180) h_kialter = 3</b>  <b>autoif (h_kiamonat &gt;= 180 &amp; h_kiamonat &lt; 420) h_kialter = 4</b>  <b>autoif (h_kiamonat &gt;= 420) h_kialter = 5</b>  <b>autoif (h_kiamonat = -9) h_kialter = -9</b></p> <p>--af: <b>goto 29113</b>  --end--</p>

<p><b>29113</b></p>	<pre>--va: <b>kisex</b> --fn: <b>29113</b>  --vb: Geschlecht des Kindes --fr: (Und &lt;29111&gt; ist männlich oder weiblich?)  --in: &lt;&lt;Nur bei Unklarheit nachfragen!&gt;&gt;  --we: 1: männlich 2: weiblich <b>BUTTONS: verweigert (-97), weiß nicht (-98)</b>  --af: <b>if (h_eigkind = 1) goto 29114</b> <b>if (h_eigkind = 0) goto 29119Z</b> --end--</pre>
<p><b>29114</b></p>	<pre>--va: <b>kistat</b> --fn: <b>29114</b>  --vb: leibliches, Adoptiv- oder Pflegekind --fr: Ist &lt;29111&gt; Ihr leibliches Kind, Ihr Adoptiv- oder Ihr Pflegekind?  --we: 1: leibliches Kind 2: Adoptivkind 3: Pflegekind <b>BUTTONS: verweigert (-97), weiß nicht (-98)</b>  --af: <b>goto 29118</b> --end--</pre>



<p><b>29118</b></p>	<pre>--va: kijzl --fn: 29118  --vb: Mit Kind in einem Haushalt gelebt --fr: Haben Sie seit &lt;20101P3(intmPRE/intjPRE)&gt; mit &lt;29111&gt; in einem Haushalt gelebt?  --we: 1: ja 2: nein <b>BUTTONS: verweigert (-97), weiß nicht (-98)</b>  --af: if (29118 = 1) goto 29119Z if (29118 = 2 &amp; (h_kialter = 2, 3, 4, -9)) goto 29140Z if (29118 = 2 &amp; (h_kialter = 1, 5)) goto 29157Z if ((29118 = -97, -98) &amp; 29103a = 1) goto 29126Z if ((29118 = -97, -98) &amp; 29103a = 0 &amp; (h_kialter = 1, 2)) goto 29123 if ((29118 = -97, -98) &amp; 29103a = 0 &amp; (h_kialter = 3, 4, -9)) goto 29140Z if ((29118 = -97, -98) &amp; 29103a = 0 &amp; h_kialter = 5) goto 29157Z --end--</pre>
	<pre>--st: <b>BEGINN Subschleife Zusammenlebendatierung</b> --end--</pre>
<p><b>29119Z</b></p>	<pre>--va: [ZS] zki1b --fn: 29119Z  --vb: Zeitstempel 1b Kinder --fr: [ZS] Zeitstempel 1b Kinder  --af: goto 29300 --end--</pre>
	<pre>--va: [HILF] h_dauertan  --vb: Episode dauert an --fr: [HILF] Episode dauert an  --we: 1: Episode dauert an 2: Episode endet zum Interviewmonat 3: Episode endet vor Interviewmonat 4: Episodenende = Missing --end--</pre>

<b>29300</b>	<pre> --va: kizlmod --fn: 29300  --vb: Episodenmodus --fr: [AUTO] Episodenmodus  --we: 2: neu aufgenommene Episode im Panel 3: aufgesetzte Episode im Panel  --ac: <b>autoif ((29103 = 3 &amp; h_kistatPRE = 2) OR 29103 = 2) 29300 = 2</b> <b>autoif (29103 = 3 &amp; h_kistatPRE = 1, 3) 29300 = 3</b>  --af: <b>goto 29119</b> --end-- </pre>
<b>29119</b>	<pre> --va: kizlnr --fn: 29119  --vb: Nr. Zusammenleben mit Kind --fr: [AUTO] Nr. Zusammenleben mit Kind  --af: <b>if (29300 = 2) goto 29119a</b> <b>if (29300 = 3) goto 29119P1</b> --end-- </pre>
<b>29119P1</b>	<pre> --va: kizlkinr1PRE --fn: 29119P1  --vb: Preload KI-Episodennummer bei !!Ersterfassung!! dieser Episode (29103P1) --fr: [AUTO] Preload KI-Episodennummer bei !!Ersterfassung!! dieser Episode  --af: <b>goto 29119P2</b> --end-- </pre>
<b>29119P2</b>	<pre> --va: kizlnr1PRE --fn: 29119P2  --vb: Preload Zusammenlebens-Episodennummer bei !!Ersterfassung!! dieser Episode (29119 / 29119P2) --fr: [AUTO] Preload Zusammenlebens-Episodennummer bei !!Ersterfassung!! dieser Episode  --af: <b>goto 29119P3</b> --end-- </pre>

<b>29119P3</b>	<pre>--va: kizlwe1PRE --fn: 29119P3  --vb: Preload Studiennummer bei !!Ersterfassung!! dieser Episode (29103P2) --fr: [AUTO] Preload Studiennummer bei !!Ersterfassung!! dieser Episode  --af: goto 29119P4 --end--</pre>
<b>29119P4</b>	<pre>--va: kizlkinrPRE --fn: 29119P4  --vb: Preload KI-Episodenummer dieser Episode (29103P3) --fr: [AUTO] Preload KI-Episodenummer dieser Episode in der letzten Befragungswelle  --af: goto 29119P5 --end--</pre>
<b>29119P5</b>	<pre>--va: kizlnrPRE --fn: 29119P5  --vb: Preload Zusammenlebens-Episodenummer dieser Episode (29119) --fr: [AUTO] Preload Zusammenlebens-Episodenummer dieser Episode in der letzten Befragungswelle  --we: -20: nicht erhoben  --af: goto 29119P6 --end--</pre>
<b>29119P6</b>	<pre>--va: kizlwePRE --fn: 29119P6  --vb: Preload Studiennummer der letzten Befragung (29103P4) --fr: [AUTO] Preload Studiennummer der letzten Befragung  --af: goto 29119P7 --end--</pre>

<b>29119P7</b>	<pre> --va: kizlstdatPRE (kizlstmPRE/kizlstjPRE) --fn: 29119P7  --vb: Preload Startdatum der Episode (29119a) --fr: [AUTO] Preload Startdatum der Episode  --we: -20: nicht erhoben  --ac: autoif (29119P7) 29119a = 29119P7  --af: <b>if (h_kistatPRE = 1) goto 29116</b> <b>if (h_kistatPRE = 3) goto 29120</b> --end-- </pre>
<b>29116</b>	<pre> --va: kijzlp --fn: 29116  --vb: Episodenfortschreibung Zusammenleben --fr: In unserem letzten Interview haben wir notiert, dass Sie im &lt;20101P3(intmPRE/intjPRE)&gt; mit &lt;29111&gt; in einem Haushalt gelebt haben.  --we: 1: Zielperson widerspricht NICHT 2: Zielperson widerspricht 3: Kind verstorben  --ac: <b>autoif (29116 = 2, 3) 29120 = 20101P3(intmPRE/intjPRE)</b> <b>autoif (29116 = 2, 3) h_dauertan = 3</b>  --af: <b>if (29116 = 1) goto 29120</b> <b>if (29116 = 2) goto 29122</b> <b>if (29116 = 3) goto 29157Z</b> --end-- </pre>

<b>29119a</b>	<pre> --va: kizlstat (kizlstm / kizlstj) --fn: 29119a  --vb: Startdatum Zusammenleben Kind --fr: <b>if (29119 = 1)</b> Wenn Sie an die Zeit seit &lt;20101P3(intmPRE/intjPRE)&gt; denken, von wann bis wann haben Sie mit &lt;29111&gt; in einem Haushalt gelebt? Falls Sie in dieser Zeit mehrmals mit &lt;29111&gt; in einem Haushalt gelebt haben, nennen Sie mir bitte den ersten Zeitraum!  <b>if (29119 &gt; 1)</b> Von wann bis wann haben Sie das nächste Mal mit &lt;29111&gt; in einem Haushalt gelebt?  --in: &lt;&lt;Falls die Zielperson sich nur an Jahreszeiten erinnert, bitte folgende Nummern eingeben: 21: Jahresanfang/Winter 24: Frühjahr/Ostern 27: Jahresmitte/Sommer 30: Herbst 32: Jahresende&gt;&gt;  --we: von Monat ____ Jahr ____ <b>BUTTONS: seit der Geburt des Kindes (-5), verweigert (-97), weiß nicht (-98)</b>  --ac: autoif (29119a = -5) 29119a = 29112  --af: goto 29120 --end-- </pre>
---------------	--

29120	<pre> --va: kizlenddat (kizlendm / kizlendj) --fn: 29120  --vb: Enddatum Zusammenleben Kind --fr: <b>if (29300 = 2)</b> <b>[NCS]</b> (bis wann)  <b>if (29300 = 3)</b> Bis wann haben Sie mit &lt;29111&gt; in einem Haushalt gelebt?  --in: &lt;&lt;Falls die Zielperson sich nur an Jahreszeiten erinnert, bitte folgende Nummern eingeben: 21: Jahresanfang/Winter 24: Frühjahr/Ostern 27: Jahresmitte/Sommer 30: Herbst 32: Jahresende&gt;&gt;  --we: bis Monat ____ Jahr ____ <b>BUTTONS: bis heute (-5), verweigert (-97), weiß nicht (-98)</b>  --ac: <b>autoif (29120 = -5) h_dauertan = 1</b> <b>autoif (29120 = 20102(intm/intj)) h_dauertan = 2</b> <b>autoif (29120 &gt; 0 &amp; 29120 &lt; 20102(intm/intj)) h_dauertan = 3</b> <b>autoif (29120 = -97, -98) h_dauertan = 4</b> <b>autoif (29120 = -5) 29121 = 1</b> <b>autoif (29120 = -5) 29120 = 20102(intm/intj)</b>  --af: <b>if (h_dauertan = 1, 4) goto 29122Z</b> <b>if (h_dauertan = 2) goto 29121</b> <b>if (h_dauertan = 3) goto 29122</b> --end-- </pre>
-------	---

<p><b>29121</b></p>	<pre>--va: kizliz --fn: 29121  --vb: derzeitiges Zusammenleben mit Kind --fr: Wohnen Sie derzeit noch mit &lt;29111&gt; in einem Haushalt?  --we: 1: ja, wohne noch mit &lt;29111&gt; in einem Haushalt 2: nein, im Interviewmonat Zusammenleben beendet <b>BUTTONS: verweigert (-97), weiß nicht (-98)</b>  --ac: autoif (29121 = 1) h_dauertan = 1  --af: goto 29122Z --end--</pre>
<p><b>29122</b></p>	<pre>--va: kizlws --fn: 29122  --vb: weiteres späteres Zusammenleben mit Kind --fr: <b>if (29300 = 2 OR (29300 = 3 &amp; 29116 =1))</b> Haben Sie später noch einmal mit &lt;29111&gt; in einem Haushalt gelebt?  <b>if (29300 = 3 &amp; 29116 = 2)</b> Haben Sie seit unserem letzten Interview im &lt;20101P3(intmPRE/intjPRE&gt; mit &lt;29111&gt; in einem Haushalt gelebt?  --we: 1: ja 2: nein <b>BUTTONS: verweigert (-97), weiß nicht (-98)</b>  --af: goto 29122Z --end--</pre>

<b>29122Z</b>	<pre>--va: [ZS] zki1c --fn: 29122Z  --vb: Zeitstempel 1c Kinder --fr: [ZS] Zeitstempel 1c Kinder  --af: <b>if (29122 = 1) goto 29119Z</b> <b>if (29122 &lt;&gt; 1 &amp; 29103 = 3 &amp; 29103a = 1) goto 29126Z</b> <b>if (29122 &lt;&gt; 1 &amp; (h_etalpe = 6, 8) &amp; ((29103 = 3 &amp; 29103a = 0) OR 29103 = 2) &amp;</b> <b>(h_kialter = 1, 2)) goto 29123</b> <b>if (29122 &lt;&gt; 1 &amp; h_etalpe = 7 &amp; h_eigkind = 1 &amp; ((29103 = 3 &amp; 29103a = 0) OR 29103 =</b> <b>2) &amp; (h_kialter = 1, 2)) goto 29123</b> <b>if (29122 &lt;&gt; 1 &amp; (h_etalpe = 6, 8) &amp; ((29103 = 3 &amp; 29103a = 0) OR 29103 = 2) &amp;</b> <b>(h_kialter = 3, 4, -9)) goto 29140Z</b> <b>if (29122 &lt;&gt; 1 &amp; h_etalpe = 7 &amp; h_eigkind = 1 &amp; ((29103 = 3 &amp; 29103a = 0) OR 29103 =</b> <b>2) &amp; (h_kialter = 3, 4, -9)) goto 29140Z</b> <b>if (29122 &lt;&gt; 1 &amp; (h_etalpe = 6, 8) &amp; ((29103 = 3 &amp; 29103a = 0) OR 29103 = 2) &amp; h_kialter</b> <b>= 5) goto 29157Z</b> <b>if (29122 &lt;&gt; 1 &amp; h_etalpe = 7 &amp; h_eigkind = 0 &amp; ((29103 = 3 &amp; 29103a = 0) OR 29103 =</b> <b>2)) goto 29157Z</b> --end--</pre>
	<pre>--st: <b>ENDE Subschleife Zusammenlebensdatierung</b> --end--</pre>
<b>29123</b>	<pre>--va: kieu --fn: 29123  --vb: Erziehungsurlaub, Babyjahr, Elternzeit für das Kind genommen --fr: Haben Sie selbst seit &lt;20101P3(intmPRE/intjPRE)&gt; für &lt;29111&gt; Elternzeit genommen?  --in: <b>if (h_etalpe = 6, 8)</b> &lt;&lt;ZP kann in der Elternzeit 30 Std. pro Woche arbeiten. Elternzeit gibt es seit 2001.&gt;&gt;  <b>if (h_etalpe = 7)</b> &lt;&lt;ZP kann in der Elternzeit 30 Std. pro Woche arbeiten. Elternzeit gibt es seit 2001. Bitte nur Elternzeiten seit dem letzten Interview aufnehmen. Evtl. darauf hinweisen, dass vorherige Elternzeiten schon im letzten Interview erfasst wurden.&gt;&gt;  --we: 1: ja 2: nein <b>BUTTONS: verweigert (-97), weiß nicht (-98)</b>  --af: <b>if (29123 = 1) goto 29126Z</b> <b>if (29123 = 2, -97, -98) goto 29124</b> --end--</pre>



<p><b>29124</b></p>	<pre>--va: kieu --fn: 29124  --vb: Möglichkeit Erziehungsurlaub, Babyjahr, Elternzeit zu nehmen --fr: Gab es für Sie die Möglichkeit, Elternzeit zu nehmen?  --in: &lt;&lt;Elternzeit gibt es seit 2001.&gt;&gt;  --we: 1: ja 2: nein <b>BUTTONS: verweigert (-97), weiß nicht (-98)</b>  --af: <b>if (29124 = 1) goto 29125</b> <b>if ((29124 = 2, -97, -98) &amp; (h_kialter = 2, 3, 4, -9)) goto 29140Z</b> <b>if ((29124 = 2, -97, -98) &amp; (h_kialter = 1, 5)) goto 29157Z</b> --end--</pre>
<p><b>29125</b></p>	<pre>--va: kieua --fn: 29125  --vb: Inanspruchnahme von Erziehungsurlaub, Babyjahr, Elternzeit --fr: Haben Sie die Elternzeit nicht in Anspruch genommen oder hatten Sie keinen Anspruch auf Elternzeit?  --in: &lt;&lt;Anspruch besteht in der BRD auf unbezahlte Freistellung von der Arbeit mit Kündigungsschutz. Dieser Anspruch besteht nur für Arbeitnehmer(innen), nicht aber für Selbständige.&gt;&gt;  --we: 1: nicht in Anspruch genommen 2: hatte keinen Anspruch <b>BUTTONS: verweigert (-97), weiß nicht (-98)</b>  --af: <b>if (h_kialter = 2, 3, 4, -9) goto 29140Z</b> <b>if (h_kialter = 1, 5) goto 29157Z</b> --end--</pre>
	<pre>--st: <b>BEGINN Subschleife Elternzeitdatierung</b> --end--</pre>

<p><b>29126Z</b></p>	<p>--va: <b>[ZS] zki1d</b>  --fn: <b>29126Z</b></p> <p>--vb: Zeitstempel 1d Kinder  --fr: [ZS] Zeitstempel 1d Kinder</p> <p>--af: <b>goto 29126</b>  --end--</p>
	<p>--va: <b>[HILF] h_dauertan2</b></p> <p>--vb: Episode dauert an 2  --fr: [HILF] Episode dauert an 2</p> <p>--we:  1: Episode dauert an  2: Episode endet zum Interviewmonat  3: Episode endet vor Interviewmonat  4: Episodenende = Missing  --end--</p>
	<p>--va: <b>[HILF] h_kursaktiv</b></p> <p>--vb: Kurserfassung Modul und Aktivität  --fr: [HILF] Kurserfassung Modul und Aktivität</p> <p>--we:  29: dieser Elternzeit (dieses Mutterschutzes)  --end--</p>
	<p>--va: <b>[HILF] h_kursherk</b></p> <p>--vb: Kurserfassung Kindernummer im Herkunftsmodul  --fr: [HILF] Kurserfassung Kindernummer im Herkunftsmodul  --end--</p>
	<p>--va: <b>[HILF] h_kursherk2</b></p> <p>--vb: Kurserfassung Subepisodennummer im Herkunftsmodul  --fr: [HILF] Kurserfassung Subepisodennummer im Herkunftsmodul  --end--</p>
	<p>--va: <b>[HILF] h_kursstart</b></p> <p>--vb: Kurserfassung Startdatum Episode  --fr: [HILF] Kurserfassung Startdatum Episode</p> <p>--we:  von Monat ____ Jahr ____  --end--</p>

	<pre>--va: [HILF] h_kursende  --vb: Kurserfassung Enddatum Episode --fr: [HILF] Kurserfassung Enddatum Episode  --we: bis Monat ____ Jahr ____ --end--</pre>
	<pre>--va: [HILF] h_kursdaueran  --vb: Kurserfassung Episode dauert an --fr: [HILF] Kurserfassung Episode dauert an  --we: 1: ja 2: nein -97: verweigert -98: weiß nicht --end--</pre>
<b>29126</b>	<pre>--va: kieunr --fn: 29126  --vb: Elternzeitnummer --fr: [AUTO] Elternzeitnummer  --af: goto 29400 --end--</pre>
<b>29400</b>	<pre>--va: kieumod --fn: 29400  --vb: Episodenmodus --fr: [AUTO] Episodenmodus  --we: 2: neu aufgenommene Episode im Panel 3: aufgesetzte Episode im Panel  --ac: <b>autoif (29103a &lt; 29126) 29400 = 2</b> <b>autoif (29103a &gt;= 29126) 29400 = 3</b>  --af: <b>if (29400 = 2) goto 29126a</b> <b>if (29400 = 3) goto 29126P1</b> --end--</pre>

<b>29126P1</b>	<pre>--va: kieukinr1PRE --fn: 29126P1  --vb: Preload KI-Episodennummer bei !!Ersterfassung!! dieser Episode (29103P1) --fr: [AUTO] Preload KI-Episodennummer bei !!Ersterfassung!! dieser Episode  --af: goto 29126P2 --end--</pre>
<b>29126P2</b>	<pre>--va: kieunr1PRE --fn: 29126P2  --vb: Preload Elternzeit-Episodennummer bei !!Ersterfassung!! dieser Episode (29126 / 29126P2) --fr: [AUTO] Preload Elternzeit-Episodennummer bei !!Ersterfassung!! dieser Episode  --af: goto 29126P3 --end--</pre>
<b>29126P3</b>	<pre>--va: kieuwe1PRE --fn: 29126P3  --vb: Preload Studiennummer bei !!Ersterfassung!! dieser Episode (29103P2) --fr: [AUTO] Preload Studiennummer bei !!Ersterfassung!! dieser Episode  --af: goto 29126P4 --end--</pre>
<b>29126P4</b>	<pre>--va: kieukinrPRE --fn: 29126P4  --vb: Preload KI-Episodennummer dieser Episode (29103P3) --fr: [AUTO] Preload KI-Episodennummer dieser Episode in der letzten Befragungswelle  --af: goto 29126P5 --end--</pre>
<b>29126P5</b>	<pre>--va: kieunrPRE --fn: 29126P5  --vb: Preload Elternzeit-Episodennummer dieser Episode (29126) --fr: [AUTO] Preload Elternzeit-Episodennummer dieser Episode in der letzten Befragungswelle  --af: goto 29126P6 --end--</pre>

<b>29126P6</b>	<pre>--va: kieuwePRE --fn: 29126P6  --vb: Preload Studiennummer der letzten Befragung (29103P4) --fr: [AUTO] Preload Studiennummer der letzten Befragung  --af: goto 29126P7 --end--</pre>
<b>29126P7</b>	<pre>--va: kieustdatPRE (kieustmPRE/kieustjPRE) --fn: 29126P7  --vb: Preload Startdatum der Episode (29126a) --fr: [AUTO] Preload Startdatum der Episode  --ac: autoif (29126P7) 29126a = 29126P7  --af: goto 29123a --end--</pre>
<b>29123a</b>	<pre>--va: kieuintro --fn: 29123a  --vb: Episodenfortschreibung Elternzeit --fr: In unserem letzten Interview haben wir notiert, dass Sie im &lt;20101P3(intmPRE/intjPRE)&gt; mit &lt;29111&gt; in Elternzeit waren.  --we: 1: Zielperson widerspricht NICHT 2: Zielperson widerspricht  --ac: autoif (29123a = 2) 29127 = 20101P3(intmPRE/intjPRE) autoif (29123a = 2) h_dauertan2 = 3  --af: if (29123a = 1) goto 29127 if (29123a = 2) goto 29130 --end--</pre>

<b>29126a</b>	<p>--va: <b>kieustdat (kieustm / kieustj)</b> --fn: <b>29126a</b></p> <p>--vb: Startdatum Erziehungsurlaub --fr:</p> <p><b>if (29126 = 1)</b> Von wann bis wann haben Sie Elternzeit für <b>&lt;29111&gt;</b> genommen?</p> <p><b>if (29126 &gt; 1)</b> Von wann bis wann haben Sie das nächste Mal Elternzeit für <b>&lt;29111&gt;</b> genommen?</p> <p>--in: &lt;&lt;Falls die Zielperson sich nur an Jahreszeiten erinnert, bitte folgende Nummern eingeben: 21: Jahresanfang/Winter 24: Frühjahr/Ostern 27: Jahresmitte/Sommer 30: Herbst 32: Jahresende&gt;&gt;</p> <p>--we: von Monat ____ Jahr ____ <b>BUTTONS: seit der Geburt des Kindes (-5), verweigert (-97), weiß nicht (-98)</b></p> <p>--ac: <b>autoif (29126a = -5) 29126a = 29112</b></p> <p>--af: <b>goto 29127</b> --end--</p>
---------------	---

<b>29127</b>	<pre> --va: kieuenddat (kieuendm / kieuendj) --fn: 29127  --vb: Enddatum Erziehungsurlaub --fr: <b>if (29400 = 2)</b> <b>[NCS]</b> (bis wann)  <b>if (29400 =3)</b> Bis wann haben Sie Elternzeit für &lt;29111&gt; genommen?  --in: &lt;&lt;Wird während der Elternzeit ein weiteres Kind geboren, endet die Elternzeit mit Geburt dieses Kindes. Falls die Zielperson sich nur an Jahreszeiten erinnert, bitte folgende Nummern eingeben: 21: Jahresanfang/Winter 24: Frühjahr/Ostern 27: Jahresmitte/Sommer 30: Herbst 32: Jahresende&gt;&gt;  --we: bis Monat ____ Jahr ____ <b>BUTTONS: bis heute (-5), verweigert (-97), weiß nicht (-98)</b>  --ac: <b>autoif (29127 = -5) h_dauertan2 = 1</b> <b>autoif (29127 = 20102(intm/intj)) h_dauertan2 = 2</b> <b>autoif (29127 &gt; 0 &amp; 29120 &lt; 20102(intm/intj)) h_dauertan2 = 3</b> <b>autoif (29127 = -97, -98) h_dauertan2 = 4</b> <b>autoif (h_dauertan2 = 1) 29127 = 20102(intm/intj)</b> <b>autoif (h_dauertan2 = 1) 29128 = 1</b> <b>autoif (h_dauertan2 = 1) 29130 = 2</b>  --af: <b>if (h_dauertan2 = 2) goto 29128</b> <b>if ((h_dauertan2 = 1, 3, 4) &amp; ((h_etappe = 6, 8) OR (h_etappe = 7 &amp; h_studakt = 0))) goto 29129</b> <b>if (h_dauertan2 = 1 &amp; h_etappe = 7 &amp; h_studakt = 1) goto 29131Z</b> <b>if ((h_dauertan2 = 3, 4) &amp; h_etappe = 7 &amp; h_studakt = 1) goto 29130</b> --end-- </pre>
--------------	---

<b>29128</b>	<pre>--va: <b>kieuiz</b> --fn: <b>29128</b>  --vb: Andauern des Erziehungsurlaubs --fr: Sind Sie heute noch in Elternzeit für <b>&lt;29111&gt;</b>?  --we: 1: ja, bin noch in Elternzeit 2: nein, im Interviewmonat Elternzeit beendet <b>BUTTONS: verweigert (-97), weiß nicht (-98)</b>  --ac: <b>autoif (29128 = 1) h_dauertan2 = 1</b> <b>autoif (h_dauertan2 = 1) 29130 = 2</b>  --af: <b>if ((h_etappe = 6, 8) OR (h_etappe = 7 &amp; h_studakt = 0)) goto 29129</b> <b>if (h_etappe = 7 &amp; h_studakt = 1) goto 29131Z</b> --end--</pre>
--------------	---



<b>29129</b>	<pre> --va: kifb --fn: 29129  --vb: Besuch von Lehrgängen/Kursen während der Elternzeit --fr: <b>if (29400 = 2 &amp; (h_dauertan2 = 2, 3, 4))</b> Nun geht es um Ihre berufliche Fortbildung während dieser Elternzeit. Haben Sie während dieser Zeit von &lt;29126a&gt; bis &lt;29127&gt; Lehrgänge oder Kurse besucht, von denen Sie bisher noch nicht berichtet haben?  <b>if (29400 = 2 &amp; h_dauertan2 = 1)</b> Nun geht es um Ihre berufliche Fortbildung während dieser Elternzeit. Haben Sie während dieser Zeit von &lt;29126a&gt; bis heute Lehrgänge oder Kurse besucht, von denen Sie bisher noch nicht berichtet haben?  <b>if (29400 = 3 &amp; (h_dauertan2 = 2, 3, 4))</b> Nun geht es um Ihre berufliche Fortbildung während dieser Elternzeit. Haben Sie seit &lt;20101P3(intmPRE/intjPRE)&gt; bis &lt;29127&gt; Lehrgänge oder Kurse besucht, von denen Sie bisher noch nicht berichtet haben?  <b>if (29400 = 3 &amp; h_dauertan2 = 1)</b> Nun geht es um Ihre berufliche Fortbildung während dieser Elternzeit. Haben Sie seit &lt;20101P3(intmPRE/intjPRE)&gt; bis heute Lehrgänge oder Kurse besucht, von denen Sie bisher noch nicht berichtet haben?  --we: 1: ja 2: nein <b>BUTTONS: verweigert (-97), weiß nicht (-98)</b>  --ac: <b>autoif (29129 = 1) h_kursaktiv = 29</b> <b>autoif (29129 = 1) h_kursherk = 29110</b> <b>autoif (29129 = 1) h_kursherk2 = 29126</b> <b>autoif (29129 = 1 &amp; 29126a &gt;= 20101P3(intmPRE/intjPRE)) h_kursstart = 29126a</b> <b>autoif (29129 = 1 &amp; 29126a &lt; 20101P3(intmPRE/intjPRE)) h_kursstart =</b> <b>20101P3(intmPRE/intjPRE)</b> <b>autoif (29129 = 1) h_kursende = 29127</b> <b>autoif (29129 = 1) h_kursdauertan = 29128</b>  --af: <b>if (29129=1) goto 35100Z</b> <b>if ((29129= 2, -97, -98) &amp; (h_dauertan2 = 2, 3, 4)) goto 29130</b> <b>if ((29129= 2, -97, -98) &amp; h_dauertan2 = 1) goto 29131Z</b> --end-- </pre>
--------------	--

<p><b>29130</b></p>	<pre>--va: kieuws --fn: 29130  --vb: weiterer Erziehungsurlaub --fr: <b>if (29400 = 2 OR (29400 = 3 &amp; 29123a = 1))</b> Haben Sie selbst für &lt;29111&gt; noch einmal Elternzeit genommen?  <b>if (29400 = 3 &amp; 29123a = 2)</b> Haben Sie selbst seit unserem letzten Interview im &lt;20101P3(intmPRE/intjPRE)&gt; Elternzeit für &lt;29111&gt; genommen?  --we: 1: ja 2: nein <b>BUTTONS: verweigert (-97), weiß nicht (-98)</b>  --af: goto 29131Z  --ef: Modul E678_35KU: (35102 = 29 &amp; 35106 &lt;&gt; 1) --end--</pre>
<p><b>29131Z</b></p>	<pre>--va: [ZS] zki1e --fn: 29131Z  --vb: Zeitstempel 1e Kinder --fr: [ZS] Zeitstempel 1e Kinder  --af: <b>if (29130 = 1) goto 29126Z</b> <b>if ((29130 = 2, -97, -98) OR h_dauertan2 = 1) &amp; (h_kialter = 2, 3, 4, -9)) goto 29140Z</b> <b>if ((29130 = 2, -97, -98) OR h_dauertan2 = 1) &amp; (h_kialter = 1, 5)) goto 29157Z</b>  --ef: Modul E678_35KU: (35102 = 29 &amp; 35106 = 1) --end--</pre>
	<pre>--st: <b>ENDE Subschleife Elternzeitdatierung</b> --end--</pre>
<p><b>29140Z</b></p>	<pre>--va: [ZS] zki1f --fn: 29140Z  --vb: Zeitstempel 1f Kinder --fr: [ZS] Zeitstempel 1f Kinder  --af: <b>if (h_kialter = 4, -9) goto 29140</b> <b>if (h_kialter = 2) goto 29142a</b> <b>if (h_kialter = 3) goto 29142</b> --end--</pre>

<b>29140</b>	<pre>--va: kiet --fn: 29140  --vb: Erwerbstätigkeit Kind --fr: Ist &lt;29111&gt; derzeit Voll- oder Teilzeit erwerbstätig, nebenher oder nicht erwerbstätig?  --in: &lt;&lt;In Ausbildung (Schule, berufliche Ausbildung, Studium) gilt als nicht erwerbstätig. Mit nebenher erwerbstätig sind unter 15 Stunden in der Woche gemeint. Wenn jemand zwei Halbtagsstellen hat, dann gilt er als Vollzeit erwerbstätig.&gt;&gt;  --we: 1: Vollzeit erwerbstätig 2: Teilzeit erwerbstätig 3: nebenher erwerbstätig 4: nicht erwerbstätig <b>BUTTONS: verweigert (-97), weiß nicht (-98)</b>  --af: <b>if (29140 = 1, 2, -97, -98) goto 29143Z</b> <b>if (29140 = 3, 4) goto 29140a</b> --end--</pre>
--------------	---

<p><b>29140a</b></p>	<pre> --va: <b>kinet</b> --fn: <b>29140a</b>  --vb: Nichterwerbstätigkeit Kind --fr: Was macht &lt;29111&gt; derzeit hauptsächlich?  --in: &lt;&lt;Vorgaben nicht vorlesen. Bitte zuordnen. Nur bei Bedarf: Ist er/sie beispielsweise in der Schule oder Ausbildung, arbeitslos, Hausfrau/Hausmann oder was macht er/sie derzeit?&gt;&gt;  --we: 1: arbeitslos 2: Kurzarbeit 3: 1-Euro-Job, ABM oder ähnliche Maßnahme der BA/Jobcenter oder ARGE 4: Altersteilzeit, unabhängig von welcher Phase 5: allgemeinbildende Schulausbildung 6: berufliche Ausbildung 7: Meister-/Technikerausbildung 8: Studium 9: Promotion 10: Umschulung, Fort- oder Weiterbildung 11: in Mutterschutz/Elternzeit 12: Hausfrau/Hausmann 13: krank/vorübergehend arbeitsunfähig 14: Rentner/in, Pensionär/in, (Vor-)Ruhestand 15: (freiwilliger) Wehr-/Zivildienst, Bundesfreiwilligendienst, Freiwilliges Soziales/Ökologisches/Europäisches Jahr 16: etwas anderes <b>if &lt;h_kialter = -9&gt;</b> 17: Kind geht noch nicht zur Schule <b>BUTTONS: verweigert (-97), weiß nicht (-98)</b>  --af: <b>if (29140a = 1, 2, 3, 4, 6 to 15, -97, -98) goto 29143Z</b> <b>if (29140a = 5) goto 29142</b> <b>if (29140a = 16) goto 29141</b> <b>if (29140a = 17) goto 29157Z</b> --end-- </pre>
<p><b>29141</b></p>	<pre> --va: <b>kinets</b> --fn: <b>29141</b>  --vb: anderer Erwerbsstatus Kind (offen) --fr: Und was macht &lt;29111&gt; genau?  --we: OFFEN: _____ <b>BUTTONS: verweigert (-97), weiß nicht (-98)</b>  --af: <b>goto 29143Z</b> --end-- </pre>

<b>29142a</b>	<pre> --va: kischulintro --fn: 29142a  --vb: Einschulung --fr: Besucht &lt;29111&gt; schon die Schule?  --we: 1: ja 2: nein <b>BUTTONS: verweigert (-97), weiß nicht (-98)</b>  --af: <b>if (29142a = 1) goto 29142</b> <b>if (29142a = 2, -97, -98) goto 29157Z</b> --end-- </pre>
<b>29142</b>	<pre> --va: kischultyp --fn: 29142  --vb: Schulform Kind --fr: Welche Schule besucht &lt;29111&gt;?  --in: &lt;&lt;Vorgaben nur bei Bedarf vorlesen, zuordnen lassen. Bei Schulbesuch im Ausland: Welcher Schule entspricht das in Deutschland ungefähr?&gt;&gt;  --we: 1: Grundschule <b>if (h_kialter &lt;&gt; 2) 2: Orientierungsstufe (auch Erprobungsstufe)</b> <b>if (h_kialter &lt;&gt; 2) 3: Hauptschule</b> <b>if (h_kialter &lt;&gt; 2) 4: Realschule</b> <b>if (h_kialter &lt;&gt; 2) 5: Verbundene Haupt- und Realschule (auch Sekundar-, Regel-, Mittel-,</b> <b>Ober- und Wirtschaftsschule, Regionale Schule und Erweiterte Realschule)</b> <b>if (h_kialter &lt;&gt; 2) 6: Gesamtschule (auch integrierte Schulen)</b> 7: Waldorfschule <b>if (h_kialter &lt;&gt; 2) 8: Gymnasium (auch Kolleg)</b> 9: Sonderschule/Förderschule (auch Förderzentrum) 10: andere Schule <b>BUTTONS: Schule beendet (-6), verweigert (-97), weiß nicht (-98)</b>  --af: <b>if (29142 = 1 to 9, -97, -98) goto 29157Z</b> <b>if (29142 = 10) goto 29143</b> <b>if (29142= -6) goto 29143Z</b> --end-- </pre>

<p><b>29143</b></p>	<p>--va: <b>kischultyps</b>  --fn: <b>29143</b></p> <p>--vb: andere Schulform Kind (offen)  --fr: Was für eine Schule ist das?</p> <p>--we:  OFFEN: _____  <b>BUTTONS: verweigert (-97), weiß nicht (-98)</b></p> <p>--af: <b>goto 29157Z</b>  --end--</p>
<p><b>29143Z</b></p>	<p>--va: <b>[ZS] zki1g</b>  --fn: <b>29143Z</b></p> <p>--vb: Zeitstempel 1g Kinder  --fr: [ZS] Zeitstempel 1g Kinder</p> <p>--af:  <b>if (29103 = 2 OR (29103 = 3 &amp; h_kischul = -9)) goto 29144</b>  <b>if (29103 = 3 &amp; h_kischul = 1) goto 29201</b>  <b>if (29103 = 3 &amp; h_kischul = 2) goto 29202</b>  <b>if (29103 = 3 &amp; h_kischul = 3) goto 29149Z</b>  --end--</p>
<p><b>29201</b></p>	<p>--va: <b>kischulintro1</b>  --fn: <b>29201</b></p> <p>--vb: Episodenfortschreibung – Höchster Schulabschluss Kind 1  --fr: In unserem letzten Interview im &lt;20101P3(intmPRE/intjPRE)&gt; haben wir als höchsten allgemeinbildenden Schulabschluss von &lt;29111&gt; &lt;h_kischultPRE&gt; notiert.</p> <p>--we:  1: Zielperson widerspricht NICHT  2: Zielperson widerspricht</p> <p>--af:  <b>if (29201 = 1) goto 29202</b>  <b>if (29201 = 2) goto 29144</b>  --end--</p>

<b>29202</b>	<pre>--va: kischulintro2 --fn: 29202  --vb: Episodenfortschreibung – Höchster Schulabschluss Kind 2 --fr: Hat &lt;29111&gt; seit unserem letzten Interview im &lt;20101P3(intmPRE/intjPRE)&gt; einen (weiteren) allgemeinbildenden Schulabschluss gemacht?  --we: 1: keinen (weiteren) Abschluss gemacht 2: (weiteren) Abschluss gemacht <b>BUTTONS: verweigert (-97), weiß nicht (-98)</b>  --af: <b>if (29202 = 1, -97, -98) goto 29149Z</b> <b>if (29202 = 2) goto 29144</b> --end--</pre>
--------------	---

<p><b>29144</b></p>	<pre> --va: <b>kischul</b> --fn: <b>29144</b>  --vb: Höchster Schulabschluss Kind --fr: <b>if (29103 = 2 OR 29201 = 2 OR h_kischul = -9 OR 29142 = -6)</b> Welchen höchsten allgemeinbildenden Schulabschluss hat &lt;<b>29111</b>&gt; derzeit?  <b>if (29103 = 3 &amp; 29202 = 2)</b> Welchen (weiteren) allgemeinbildenden Schulabschluss hat &lt;<b>29111</b>&gt; inzwischen gemacht?  --in: &lt;&lt;Vorgaben nur bei Bedarf vorlesen, zuordnen lassen. Wenn Fachabitur angegeben wird, bitte nachfragen, ob damit die Zugangsberechtigung für ein Studium an einer Fachhochschule oder an einer Universität erworben wurde. Wenn Fachhochschule, dann zu Kategorie 4 zuordnen, wenn Universität, zu Kategorie 5 zuordnen. Bei Abschlüssen, die im Ausland erworben wurden, einordnen lassen: Was hätte diesem Abschluss in Deutschland ungefähr entsprochen?&gt;&gt;  --we: 1: einfacher Haupt-/ Volksschulabschluss/ 8. Klasse POS/ Berufsbildungs-/ Berufsreife/ Erster allgemeinbildender Schulabschluss 2: qualifizierender/ qualifizierter Hauptschulabschluss/ Erweiterte Berufsbildungsreife/ Berufsreife mit Leistungsfeststellung/ Sekundarabschluss I – Hauptschulabschluss/ Hauptschulabschluss nach Klasse 10 3: Mittlere Reife/ Real-/ Wirtschaftsschulabschluss/ Fachschul-/ Fachoberschulreife/ 10. Klasse POS/ Mittlerer Schul-/ Abschluss/ Mittlerer Bildungs-/ Erweiterter Sekundar-/ Qualifizierter Sekundar-/ Erweiterter Realschul-/ Qualifizierter Realschulabschluss 4: Fachhochschulreife/ Abschluss Fachoberschule 5: allgemeine/ fachgebundene Hochschulreife (Abitur/ EOS 12. Klasse) 6: Sonder-/ Förderschulabschluss 7: anderer Abschluss <b>BUTTONS: kein Schulabschluss (-5), verweigert (-97), weiß nicht (-98)</b>  --af: <b>if ((29144 = 1 to 6, -5, -97, -98) &amp; 29140a = 6) goto 29146</b> <b>if ((29144 = 1 to 6, -5, -97, -98) &amp; 29140a = 8) goto 29148</b> <b>if ((29144 = 1 to 6, -5, -97, -98) &amp; (29140a &lt;&gt; 6, 8)) goto 29149Z</b> <b>if (29144 = 7) goto 29145</b> --end-- </pre>
---------------------	--



<p><b>29145</b></p>	<pre> --va: kischuls --fn: 29145  --vb: anderer Schulabschluss Kind (offen) --fr: Was für ein Schulabschluss ist das?  --we: OFFEN: _____ <b>BUTTONS: verweigert (-97), weiß nicht (-98)</b>  --af: <b>if (29140a = 6) goto 29146</b> <b>if (29140a = 8) goto 29148</b> <b>if (29140a &lt;&gt; 6, 8) goto 29149Z</b> --end-- </pre>
<p><b>29146</b></p>	<pre> --va: kiausbtyp --fn: 29146  --vb: Ausbildung Kind --fr: Was für eine Ausbildung macht &lt;29111&gt; derzeit? (z. B. eine Lehre, eine Meister- oder Technikerausbildung, eine Ausbildung an einer Berufsfachschule, Handelsschule oder Schule des Gesundheitswesens, eine Ausbildung an einer Fachschule oder eine Ausbildung als Beamter/Beamtin?)  --we: 1: Lehre (kaufmännisch, betrieblich, gewerblich, landwirtschaftlich) 2: Meister- oder Technikerausbildung 3: Ausbildung an einer Berufsfachschule oder Handelsschule 4: Ausbildung an einer Schule des Gesundheitswesens 5: Ausbildung an einer Fachschule 6: Beamtenausbildung (Laufbahnprüfung) 7: andere Ausbildung <b>BUTTONS: verweigert (-97), weiß nicht (-98)</b>  --af: <b>if (29146 =1 to 5, -97, -98) goto 29157Z</b> <b>if (29146 = 6) goto 29156</b> <b>if (29146 = 7) goto 29147</b> --end-- </pre>

<p><b>29147</b></p>	<p>--va: <b>kiausbtyps</b>  --fn: <b>29147</b></p> <p>--vb: andere Ausbildung Kind (offen)  --fr: Was für eine Ausbildung ist das?</p> <p>--we:  OFFEN: _____  <b>BUTTONS: verweigert (-97), weiß nicht (-98)</b></p> <p>--af: <b>goto 29157Z</b>  --end--</p>
<p><b>29148</b></p>	<p>--va: <b>kihstyp</b>  --fn: <b>29148</b></p> <p>--vb: Studieneinrichtung Kind  --fr: An welcher Bildungseinrichtung studiert &lt;<b>29111</b>&gt; derzeit? An einer Berufsakademie oder Dualen Hochschule, einer Verwaltungsfachhochschule, einer Fachhochschule oder an einer Universität?</p> <p>--we:  1: Berufsakademie, Duale Hochschule  2: Verwaltungsfachhochschule  3: Fachhochschule  4: Universität (auch Technische, Medizinische, Kirchliche, Pädagogische oder Tierärztliche Hochschule, Musik- oder Kunsthochschule)  5: andere Einrichtung  <b>BUTTONS: verweigert (-97), weiß nicht (-98)</b></p> <p>--af:  <b>if (29148 = 1, 2, 3, 4, -97, -98) goto 29157Z</b>  <b>if (29148 = 5) goto 29149</b>  --end--</p>
<p><b>29149</b></p>	<p>--va: <b>kihstyps</b>  --fn: <b>29149</b></p> <p>--vb: andere Studieneinrichtung Kind (offen)  --fr: Was für eine Bildungseinrichtung ist das genau?</p> <p>--we:  OFFEN: _____  <b>BUTTONS: verweigert (-97), weiß nicht (-98)</b></p> <p>--af: <b>goto 29157Z</b>  --end--</p>

<p><b>29149Z</b></p>	<p>--va: <b>[ZS] zki1h</b>  --fn: <b>29149Z</b></p> <p>--vb: Zeitstempel 1h Kinder  --fr: [ZS] Zeitstempel 1h Kinder</p> <p>--af:  <b>if (29103 = 3 &amp; h_kiausb = 1) goto 29203</b>  <b>if (29103 = 3 &amp; h_kiausb = 2) goto 29204</b>  <b>if (29103 = 2 OR (29103 = 3 &amp; h_kiausb = -9)) goto 29150</b>  --end--</p>
<p><b>29203</b></p>	<p>--va: <b>kiausbintro1</b>  --fn: <b>29203</b></p> <p>--vb: Episodenfortschreibung – Höchster beruflicher Ausbildungsabschluss Kind 1  --fr: Als höchsten beruflichen Ausbildungsabschluss von <b>&lt;29111&gt;</b> haben wir <b>&lt;h_kiausbPRE&gt;</b> notiert.</p> <p>--we:  1: Zielperson widerspricht NICHT  2: Zielperson widerspricht</p> <p>--af:  <b>if (29203 = 1) goto 29204</b>  <b>if (29203 = 2) goto 29150</b>  --end--</p>
<p><b>29204</b></p>	<p>--va: <b>kiausbintro2</b>  --fn: <b>29204</b></p> <p>--vb: Episodenfortschreibung – Höchster beruflicher Ausbildungsabschluss Kind 2  --fr: Hat <b>&lt;29111&gt;</b> seit unserem letzten Interview im <b>&lt;20101P3(intmPRE/intjPRE)&gt;</b> einen (weiteren) beruflichen Ausbildungsabschluss gemacht?</p> <p>--we:  1: keinen (weiteren) Abschluss gemacht  2: (weiteren) Abschluss gemacht  <b>BUTTONS: verweigert (-97), weiß nicht (-98)</b></p> <p>--af:  <b>if (29204 = 1, -97, -98) goto 29157Z</b>  <b>if (29204 = 2) goto 29150</b>  --end--</p>
<p><b>29150</b></p>	<p>--va: <b>kiausb</b>  --fn: <b>29150</b></p> <p>--vb: höchster beruflicher Ausbildungsabschluss Kind  --fr:  <b>if (29103 = 2 OR 29203 = 2 OR h_kiausb = -9)</b>  Welchen höchsten beruflichen Ausbildungsabschluss hat <b>&lt;29111&gt;</b> derzeit?</p>

(Damit meinen wir beispielsweise, ob er/sie eine Lehre oder einen Meister gemacht hat oder einen Studienabschluss wie etwa ein Diplom oder einen Bachelor gemacht hat.)

**if (29103 = 3 & 29204 = 2)**

Welchen (weiteren) beruflichen Ausbildungsabschluss hat **<29111>** inzwischen gemacht?

--in:

<<Vorgaben nicht vorlesen, Nennung zuordnen. Wenn kein Abschluss, sondern nur eine Einrichtung genannt wird: Nach Abschluss fragen.

Bei Abschlüssen, die im Ausland erworben wurden, einordnen lassen: Was hätte diesem Abschluss in Deutschland ungefähr entsprochen?>>

--we:

1: Abschluss einer Lehre [kaufmännisch, betrieblich, gewerblich, landwirtschaftlich]  
Gesellen- oder Gehilfenbrief, duale Ausbildung

2: Meister, Technikerabschluss

3: Beamtenausbildung (Laufbahnprüfung)

4: Abschluss einer Schule des Gesundheitswesens

5: Berufsfachschulabschluss, Handelsschulabschluss

6: Fachschulabschluss (auch Abschluss der Fachakademie)

8: Bachelor (z. B. B.A., B.Sc.)

9: Diplom, Master (M.A.)

10: Magister, Staatsexamen

11: Promotion, Habilitation

12: Berufsakademie, Duale Hochschule ohne nähere Angabe

13: Verwaltungsfachhochschule ohne nähere Angabe

14: Fachhochschule ohne nähere Angabe

15: Universität ohne nähere Angabe

16: Hochschulabschluss (Studium) ohne nähere Angabe

17: betriebliche Anlernausbildung

21: anderer Ausbildungsabschluss

**BUTTONS: kein beruflicher Ausbildungsabschluss (-5), verweigert (-97), weiß nicht (-98)**

--ac:

**autoif (29150 = 10) 29154 = 4**

**autoif (29150 = 11) 29154 = 4**

--af:

**if (29150 = 1, 2, 4 to 6, 11, 17, -5, -97, -98) goto 29157Z**

**if (29150 = 3) goto 29156**

**if (29150 = 8, 9) goto 29154**

**if (29150 = 10) goto 29155**

**if (29150 = 12 to 16) goto 29153**

**if (29150 = 21) goto 29151**

--end--

<b>29151</b>	<p>--va: <b>kiausbs</b> --fn: <b>29151</b></p> <p>--vb: anderer Ausbildungsabschluss Kind (offen) --fr: Welcher andere Abschluss ist das?</p> <p>--we: OFFEN: _____ <b>BUTTONS: verweigert (-97), weiß nicht (-98)</b></p> <p>--af: <b>goto 29152</b> --end--</p>
<b>29152</b>	<p>--va: <b>kiinstausbs</b> --fn: <b>29152</b></p> <p>--vb: andere Bildungseinrichtung Kind (offen) --fr: An welcher Bildungseinrichtung hat <b>&lt;29111&gt;</b> diesen Abschluss gemacht?</p> <p>--we: OFFEN: _____ <b>BUTTONS: verweigert (-97), weiß nicht (-98)</b></p> <p>--af: <b>goto 29155</b> --end--</p>

<p><b>29153</b></p>	<pre>--va: <b>kiarths</b> --fn: <b>29153</b>  --vb: Art Hochschulabschluss Kind --fr: Um was für eine Art von Abschluss handelte es sich dabei genau, also war das z. B. ein Bachelor, Diplom, Master, Magister, Staatsexamen oder eine Promotion?  --in: &lt;&lt;Vorgaben bitte nicht vorlesen.&gt;&gt;  --we: 1: Bachelor (z. B. B.A., B.Sc., B.Eng., LL.B.) 2: Diplom, Master (z. B. M.A., M.Sc., LL.M.) 3: Magister, Staatsexamen 4: Promotion 5: anderer Abschluss <b>BUTTONS: verweigert (-97), weiß nicht (-98)</b>  --ac: <b>autoif (29153 = 3 &amp; 29150 = 16) 29154 = 4</b> <b>autoif (29153 = 4 &amp; 29150 = 16) 29154 = 4</b>  --af: <b>if ((29153 = 1, 2, -97, -98) &amp; 29150 = 16) goto 29154</b> <b>if (29153 = 3) goto 29155</b> <b>if (29153 = 4) goto 29157Z</b> <b>if (29153 = 1 &amp; (29150 = 12 to 15)) goto 29157Z</b> <b>if (29153 = 5) goto 29153a</b> <b>if ((29153 = 2, -97, -98) &amp; (29150 = 14, 15)) goto 29155</b> <b>if ((29153 = 2, -97, -98) &amp; (29150 = 12, 13)) goto 29157Z</b> --end--</pre>
<p><b>29153a</b></p>	<pre>--va: <b>kiarthss</b> --fn: <b>29153a</b>  --vb: anderer Hochschulabschluss Kind (offen) --fr: Welcher andere Abschluss ist das?  --we: OFFEN: _____ <b>BUTTONS: verweigert (-97), weiß nicht (-98)</b>  --af: <b>if (29150 = 16) goto 29154</b> <b>if (29150 = 14, 15) goto 29155</b> <b>if (29150 = 12, 13) goto 29157Z</b> --end--</pre>

<b>29154</b>	<p>--va: <b>kiinsths</b> --fn: <b>29154</b></p> <p>--vb: Hochschullabschluss verleihende Institution Kind --fr: Und an welcher Bildungseinrichtung hat <b>&lt;29111&gt;</b> diesen Abschluss gemacht? War das an einer Berufsakademie oder Dualen Hochschule, an einer Verwaltungsfachhochschule, an einer Fachhochschule oder an einer Universität?</p> <p>--we: 1: Berufsakademie, Duale Hochschule 2: Verwaltungsfachhochschule 3: Fachhochschule 4: Universität (auch Technische, Medizinische, Kirchliche, Pädagogische oder Tierärztliche Hochschule, Musik- oder Kunsthochschule) 5: andere Einrichtung <b>BUTTONS: verweigert (-97), weiß nicht (-98)</b></p> <p>--af: <b>if (29154 = 1, 2, -97, -98) goto 29157Z</b> <b>if ((29154 = 3, 4) &amp; (29150 = 8 OR (29150 = 16 &amp; (29153 = 1, -97, -98)))) goto 29157Z</b> <b>if ((29154 = 3, 4) &amp; (29150 = 9 OR (29150 = 16 &amp; (29153 = 2, 5)))) goto 29155</b> <b>if (29154 = 5) goto 29154a</b> --end--</p>
<b>29154a</b>	<p>--va: <b>kiinsthss</b> --fn: <b>29154a</b></p> <p>--vb: andere Hochschulabschluss verleihende Institution Kind (offen) --fr: Was für eine Bildungseinrichtung war das genau?</p> <p>--we: OFFEN: _____ <b>BUTTONS: verweigert (-97), weiß nicht (-98)</b></p> <p>--af: <b>if (29150 = 8 OR (29150 = 16 &amp; (29153 = 1, -97, -98))) goto 29157Z</b> <b>if (29150 = 9 OR (29150 = 16 &amp; (29153 = 2, 5))) goto 29155</b> --end--</p>

<p><b>29155</b></p>	<p>--va: <b>kipromo</b> --fn: <b>29155</b></p> <p>--vb: Promotion Kind --fr: Hat &lt;<b>29111</b>&gt; eine Promotion abgeschlossen oder promoviert er/sie derzeit?</p> <p>--we: 1: ja, Promotion abgeschlossen 2: ja, promoviert derzeit 3: nein <b>BUTTONS: verweigert (-97), weiß nicht (-98)</b></p> <p>--af: <b>goto 29157Z</b> --end--</p>
<p><b>29156</b></p>	<p>--va: <b>kibeamtausb</b> --fn: <b>29156</b></p> <p>--vb: Art Beamtenausbildung Kind --fr: Ist/War das eine Beamtenausbildung für den einfachen, mittleren, gehobenen oder höheren Dienst?</p> <p>--in: &lt;&lt;Frage nicht stellen, wenn Art der Beamtenausbildung aus dem genannten Abschluss hervorgeht; dann Angabe zuordnen.&gt;&gt;</p> <p>--we: 1: einfacher Dienst 2: mittlerer Dienst 3: gehobener Dienst 4: höherer Dienst <b>BUTTONS: verweigert (-97), weiß nicht (-98)</b></p> <p>--af: <b>goto 29157Z</b> --end--</p>
<p><b>29157Z</b></p>	<p>--va: <b>[ZS] zki1i</b> --fn: <b>29157Z</b></p> <p>--vb: Zeitstempel 1i Kinder --fr: [ZS] Zeitstempel 1i Kinder</p> <p>--af: <b>if ((29103 = 2 &amp; h_eigkind = 1) OR (29103 = 3 &amp; 29110 = 29101a OR (ALL(29104 = 2)))) goto 29157</b> <b>if (29103 = 2 &amp; h_eigkind = 0) goto 29158</b> <b>if (29103 = 3 &amp; 29110 &lt; 29101a) goto 29159Z</b> --end--</p>



<p><b>29157</b></p>	<pre>--va: kiintro11 --fn: 29157  --vb: eigene Kinder --fr: <b>if (NO(29104 = 2))</b> Haben Sie seit unserem letzten Interview im &lt;20101P3(intmPRE/intjPRE)&gt; ein (weiteres) Kind bekommen bzw. ein Pflege- oder Adoptivkind aufgenommen?  <b>if (ALL(29104 = 2))</b> Entschuldigung, dann haben wir diese Information im letzten Interview versehentlich falsch aufgenommen. Haben Sie denn seit unserem letzten Interview im &lt;20101P3(intmPRE/intjPRE)&gt; ein (weiteres) Kind bekommen bzw. ein Pflege- oder Adoptivkind aufgenommen?  --we: 1: ja 2: nein <b>BUTTONS: verweigert (-97), weiß nicht (-98)</b>  --af: <b>if (29157 = 1 OR h_etappe = 6) goto 29159Z</b> <b>if ((29157 = 2, -97, -98) &amp; (h_etappe = 7, 8)) goto 29158</b> --end--</pre>
<p><b>29158</b></p>	<pre>--va: kiintro12 --fn: 29158  --vb: Kinder im Haushalt --fr: Haben Sie seit &lt;20101P3(intmPRE/intjPRE)&gt; mit einem Kind in einem Haushalt gelebt, von dem Sie noch nicht berichtet haben, z. B. mit einem Kind Ihres Partners/Ihrer Partnerin?  --we: 1: ja 2: nein <b>BUTTONS: verweigert (-97), weiß nicht (-98)</b>  --af: <b>goto 29159Z</b> --end--</pre>
<p><b>29159Z</b></p>	<pre>--va: [ZS] zki2 --fn: 29159Z  --vb: Zeitstempel 2 Kinder --fr: [ZS] Zeitstempel 2 Kinder  --af: <b>if (29110 &lt; 29101a OR 29157 = 1 OR 29158 = 1) goto 29110Z</b> <b>if (((29157 = 2, -97, -98) &amp; h_etappe = 6) OR (29158 = 2, -97, -98)) goto 29160</b> --end--</pre>

	<pre>--st: ENDE Kinderschleife – BEGINN Querschnitt Kinder --end--</pre>
29160	<pre>--va: kimin --fn: 29160  --vb: minderjährige Kinder im HH --fr: : [AUTO] minderjährige Kinder im HH  --we: 1: ja 2: nein  --ac: autoif (ANY((20102(intm/intj) – 29112 &lt;= 215) &amp; (29112 &lt;&gt; -97, -98) &amp; 29121 = 1)) 29160 = 1 autoif (NO((20102(intm/intj) – 29112 &lt;= 215) &amp; (29112 &lt;&gt; -97, -98) &amp; 29121 = 1)) 29160 = 2  --af: if (29160 = 1) goto 29161 if (29160 = 2) goto 29163 --end--</pre>
29161	<pre>--va: kibet --fn: 29161  --vb: Zeit Kinderbetreuung --fr: Wenn Sie einmal alles zusammennehmen, wie viele Stunden pro Tag entfallen bei Ihnen an einem durchschnittlichen Werktag auf die Betreuung der Kinder in Ihrem Haushalt?  --in: if (h_etappe = 6) &lt;&lt;Gemeint sind hier die eigenen (Pflege-/Adoptiv-) Kinder der ZP, nicht Geschwister, die mit der ZP in einem Haushalt leben.&gt;&gt;  --we: OFFEN: __ Anzahl Stunden pro Tag BUTTONS: verweigert (-97), weiß nicht (-98)  --ra: 0 to 24, -97, -98  --af: if (h_etappe = 6, 8) goto 29162 if (h_etappe = 7 &amp; 29161 &gt; 0) goto 29162 if (h_etappe = 7 &amp; (29161 = 0, -97, -98)) goto 29163Z --end--</pre>

<p><b>29162</b></p>	<p>--va: <b>kihilf</b> --fn: <b>29162</b></p> <p>--vb: Hilfe Kinderbetreuung --fr: Gibt es jemanden in Ihrem persönlichen Umfeld, der für Sie kurzfristig drei Werkzeuge hintereinander bei der Betreuung Ihrer Kinder einspringen könnte?</p> <p>--in: &lt;&lt;Mit persönlichem Umfeld sind z. B. der Partner/die Partnerin, die Familie oder Verwandte, Freunde, (ehemalige) Arbeitskollegen oder sonstige Bekannte gemeint.&gt;&gt;</p> <p>--we: 1: ja 2: nein <b>BUTTONS: trifft nicht zu (z.B. Kind alt genug) (-6), verweigert (-97), weiß nicht (-98)</b></p> <p>--af: <b>goto 29163Z</b> --end--</p>
<p><b>29163Z</b></p>	<p>--va: <b>[ZS] zki3</b> --fn: <b>29163Z</b></p> <p>--vb: Zeitstempel 3 Kinder --fr: [ZS] Zeitstempel 3 Kinder</p> <p>--af: <b>goto 29163</b> --end--</p>
<p><b>29163</b></p>	<p>--va: <b>pflge</b> --fn: <b>29163</b></p> <p>--vb: Pflgetätigkeit letzte 12 Monate --fr: Wir interessieren uns auch dafür, wie Menschen einander helfen. Bei den nächsten Fragen geht es um Hilfe, insbesondere Pflgeleistungen, die Sie Menschen in Ihrem Umfeld gegeben haben. Haben Sie seit unserem letzten Interview im <b>&lt;20101P3(intmPRE/intjPRE)&gt;</b> eine Person aufgrund des schlechten Gesundheitszustandes privat oder ehrenamtlich betreut bzw. gepflegt oder haben Sie der Person regelmäßige Hilfe geleistet?</p> <p>--in: &lt;&lt;Nicht gemeint sind professionelle Pflgetätigkeiten, z. B. von Kranken- oder Altenpflegern, im Rahmen ihrer beruflichen Tätigkeit.&gt;&gt;</p> <p>--we: 1: ja 2: nein <b>BUTTONS: verweigert (-97), weiß nicht (-98)</b></p> <p>--af: <b>if (29163 = 1) goto 29164</b> <b>if (29163 = 2, -97, -98) goto 29166Z</b> --end--</p>

<p><b>29164</b></p>	<p>--va: <b>pflhau</b> --fn: <b>29164</b></p> <p>--vb: Häufigkeit Pflege Tätigkeit --fr: Wie häufig haben Sie diese Art von Hilfe seit unserem letzten Interview im <b>&lt;29101P3(intmPRE/intjPRE)&gt;</b> geleistet?</p> <p>--in: &lt;&lt;Vorgaben vorlesen. Wenn die ZP zu bestimmten Zeiten mehr Hilfe geleistet hat, bitten Sie sie, den Durchschnitt im letzten Jahr anzugeben.&gt;&gt;</p> <p>--we: 1: täglich oder mehrmals die Woche 2: einmal wöchentlich oder mehrmals im Monat 3: einmal monatlich oder fast jeden Monat 4: seltener <b>BUTTONS: verweigert (-97), weiß nicht (-98)</b></p> <p>--af: <b>if ((29164 = 1, 2, 3, 4) &amp; (h_etappe = 7, 8)) goto 29165</b> <b>if ((29164 = -97, -98) &amp; (h_etappe = 7, 8)) goto 29166</b> <b>if (h_etappe = 6) goto 29166Z</b> --end--</p>
<p><b>29165</b></p>	<p>--va: <b>pflstu</b> --fn: <b>29165</b></p> <p>--vb: Stundenzahl Pflege Tätigkeit --fr: <b>if (29164 = 1)</b> Und ungefähr wie viele Stunden insgesamt haben Sie diese Hilfe an einem typischen Tag seit unserem letzten Interview im <b>&lt;29101P3(intmPRE/intjPRE)&gt;</b> geleistet?</p> <p><b>if (29164 = 2)</b> Und ungefähr wie viele Stunden insgesamt haben Sie diese Hilfe in einer typischen Woche seit unserem letzten Interview im <b>&lt;29101P3(intmPRE/intjPRE)&gt;</b> geleistet?</p> <p><b>if (29164 = 3, 4)</b> Und ungefähr wie viele Stunden insgesamt haben Sie diese Hilfe in einem typischen Monat seit unserem letzten Interview im <b>&lt;29101P3(intmPRE/intjPRE)&gt;</b> geleistet?</p> <p>--in: &lt;&lt;Wenn die ZP zu bestimmten Zeiten mehr Hilfe geleistet hat, bitten Sie sie, den Durchschnitt im letzten Jahr anzugeben. Immer auf volle Stunden aufrunden.&gt;&gt;</p> <p>--we: [OFFEN]: _ _ _ <b>BUTTONS: verweigert (-97), weiß nicht (-98)</b></p> <p>--ra: <b>0 to 999, -97, -98</b></p> <p>--af: <b>goto 29166</b> --end--</p>

<p><b>29166</b></p>	<p>--va: <b>pflhilfe</b>  --fn: <b>29166</b></p> <p>--vb: Hilfe Pflege Umfeld  --fr: Haben Sie jemanden in Ihrem persönlichen Umfeld, der Sie bei der Pflege von Angehörigen oder sonstigen Personen kurzfristig ersetzen könnte?</p> <p>--in: &lt;&lt;Mit persönlichem Umfeld sind z. B. der Partner/die Partnerin, die Familie oder Verwandte, Freunde, (ehemalige) Arbeitskollegen oder sonstige Bekannte gemeint.&gt;&gt;</p> <p>--we:  1: ja  2: nein  <b>BUTTONS: trifft nicht zu (-6), verweigert (-97), weiß nicht (-98)</b></p> <p>--af: <b>goto 29166Z</b>  --end--</p>
<p><b>29166Z</b></p>	<p>--va: <b>[ZS] zki4</b>  --fn: <b>29166Z</b></p> <p>--vb: Zeitstempel 4 Kinder  --fr: [ZS] Zeitstempel 4 Kinder</p> <p>--af: <b>goto 29500Z (Modul E678P_29KI_out)</b>  --end--</p>

	<p>--st: <b>KU – Kurse</b>  <b>E7W3 Haupterhebung Panelbefragung (B59)</b></p> <p><b>Grundlage: B49 Großpilot</b></p> <p><b>Version 1.01</b>  <b>Stand: 28.01.2013</b></p> <p>--end--</p>
35100Z	<p>--va: [ZS] zku1  --fn: 35100Z</p> <p>--vb: Zeitstempel 1 Kurse  --fr: [ZS] Zeitstempel 1 Kurse</p> <p>--af: goto 35101</p> <p>--ef:</p> <p><b>Modul E678P_25WD: (25112 = 1)</b>  <b>Modul E678P_26ET: (26147 = 1 &amp; (h_etappe = 6, 8))</b>  <b>Modul E678P_26ET: (26147 = 1 &amp; h_etappe = 7 &amp; h_studakt = 0)</b>  <b>Modul E678P_27AL: (h_kurs = 1 &amp; (h_etappe = 6, 8))</b>  <b>Modul E678P_27AL: (h_kurs = 1 &amp; h_etappe = 7 &amp; h_studakt = 0)</b>  <b>Modul E678P_29KI: (29129 = 1 &amp; (h_etappe = 6, 8))</b>  <b>Modul E678P_29KI: (29129 = 1 &amp; h_etappe = 7 &amp; h_studakt = 0)</b>  <b>Modul E678P_50LU: (50113 = 1)</b></p> <p>--end--</p>
35101	<p>--va: caseid  --fn: 35101</p> <p>--vb: Personennummer  --fr: [AUTO] Personennummer</p> <p>--af: goto 35102</p> <p>--end--</p>

<p><b>35102</b></p>	<pre>--va: modak --fn: 35102  --vb: Modul und Aktivität --fr: [AUTO] Modul und Aktivität  --we: 251: dieses Wehrdienstes 252: dieses Zivildienstes 254: dieses Freiwilligen Sozialen, Ökologischen oder Europäischen Jahres 255: dieses Bundesfreiwilligendienstes 256: dieses freiwilligen Wehrdienstes 260: dieser Tätigkeit 261: dieses Volontariats 262: dieses Traineeprogramms 263: dieses Anerkennungsjahres 264: dieses pharmazeutischen Praktikums 266: dieses Praktikums 267: dieser ABM-Stelle 268: dieses Ein-Euro-Jobs/dieser Arbeitsgelegenheit 269: dieses Referendariats 27: dieser Arbeitslosigkeit 29: dieser Elternzeit (dieses Mutterschutzes) 306: dieser Zeit als Hausfrau/Hausmann 307: dieser Elternzeit (dieses Mutterschutzes) 308: dieser Krankheit/vorübergehenden Arbeitsunfähigkeit 309: dieser Zeit als Rentner/Rentnerin 310: dieser Ferien/dieses Urlaubs 311: dieser Zeit  --ac: autoif (h_kursaktiv) 35102 = h_kursaktiv  --af: goto 35103 --end--</pre>
<p><b>35103</b></p>	<pre>--va: epnr --fn: 35103  --vb: Episodenummer --fr: [AUTO] Episodenummer im Herkunftsmodul  --ac: autoif (h_kursherk) 35103 = h_kursherk  --af: if (35102 = 29) goto 35103a if (35102 &lt;&gt; 29) goto 35104 --end--</pre>

<b>35103a</b>	<pre>--va: epnr2 --fn: 35103a  --vb: Subepisodennummer --fr: [AUTO] Subepisodennummer im Herkunftsmodul  --ac: autoif (h_kursherk2) 35103a = h_kursherk2  --af: goto 35104 --end--</pre>
<b>35104</b>	<pre>--va: epstdat (epstm / epstj) --fn: 35104  --vb: Startdatum Episode --fr: [AUTO] Startdatum Episode  --we: von Monat ____ Jahr ____  --ac: autoif (h_kursstart) 35104 = h_kursstart  --af: goto 35105 --end--</pre>
<b>35105</b>	<pre>--va: ependdat (ependm / ependj) --fn: 35105  --vb: Enddatum Episode --fr: [AUTO] Enddatum Episode  --we: bis Monat ____ Jahr ____  --ac: autoif (h_kursende) 35105 = h_kursende  --af: goto 35106 --end--</pre>



<p><b>35106</b></p>	<pre>--va: epiz --fn: 35106  --vb: Episode dauert an --fr: [AUTO] Episode dauert an  --we: 1: ja 2: nein -97: verweigert -98: weiß nicht  --ac: autoif (h_kursdauertan) 35106 = h_kursdauertan  --af: goto 35107 --end--</pre>
<p><b>35107</b></p>	<pre>--va: kuanz --fn: 35107  --vb: Anzahl der besuchten Lehrgänge/Kurse --fr: <b>if (35106 = 1)</b> Nun habe ich ein paar Fragen zu den Lehrgängen und Kursen, die Sie während &lt;35102 (<b>Wertelabel</b>)&gt; besucht haben. An wie vielen Lehrgängen oder Kursen haben Sie von &lt;35104&gt; bis heute teilgenommen?  <b>if (35106 &lt;&gt; 1)</b> Nun habe ich ein paar Fragen zu den Lehrgängen und Kursen, die Sie während &lt;35102 (<b>Wertelabel</b>)&gt; besucht haben. An wie vielen Lehrgängen oder Kursen haben Sie von &lt;35104&gt; bis &lt;35105&gt; teilgenommen?  --in: &lt;&lt;Bei Nachfragen: Kurse, die vor mehr als 12 Monaten begonnen haben, aber im letzten Jahr geendet haben, sollen mitgezählt werden.&gt;&gt;  --we: OFFEN: __ Kursanzahl <b>BUTTONS: keine Kurse in diesem Zeitraum besucht (-6), verweigert (-97), weiß nicht (-98)</b>  --ra: 0 to 99, -6, -97, -98  --af: <b>if (35107 &gt; 0) goto 35108</b> <b>if (35107 &lt;= 0) goto 35120Z</b> --end--</pre>

<b>35108</b>	<pre> --va: <b>kugd</b> --fn: <b>35108</b>  --vb: Gesamtdauer der Lehrgänge und Kurse --fr: <b>if (35107 = 1)</b> Wie viele Stunden dauerte dieser Kurs/Lehrgang insgesamt?  <b>if (35107 &gt; 1)</b> Wenn Sie diese Lehrgänge und Kurse zusammen nehmen: Wie viele Stunden dauerten diese insgesamt?  --in: &lt;&lt;Gesamtdauer notfalls schätzen lassen! Bei Nachfragen: Auch Stunden, die früher als vor einem Jahr stattgefunden haben, mitzählen.&gt;&gt;  --we: OFFEN: _ _ _ Stunde/n 999: Stunden und mehr <b>BUTTONS: verweigert (-97), weiß nicht (-98)</b>  --ra: <b>0 to 999, -97, -98</b>  --af: <b>goto 35109Z</b> --end-- </pre>
	<pre> --st: <b>BEGINN der Kursschleife</b> --end-- </pre>
<b>35109Z</b>	<pre> --va: <b>[ZS] zku2</b> --fn: <b>35109Z</b>  --vb: Zeitstempel 2 Kurse --fr: <b>[ZS] Zeitstempel 2 Kurse (für jede Episode)</b>  --af: <b>goto 35109</b> --end-- </pre>
<b>35109</b>	<pre> --va: <b>kunr</b> --fn: <b>35109</b>  --vb: Kursnummer --fr: <b>[AUTO] Nummer des Kurses, Beschränkung auf maximal 3 bzw. die Anzahl, die in 35107 genannt wurde (wenn &lt; 3)</b>  --ra: <b>1 to 3</b>  --af: <b>goto 35110</b> --end-- </pre>

<p><b>35110</b></p>	<pre>--va: <b>kuinh</b> --fn: <b>35110</b>  --vb: Kursinhalt --fr: <b>if (35107 = 1)</b> Um was ging es in diesem Kurs/Lehrgang genau?  <b>if (35107 &gt; 1 &amp; 35109 = 1)</b> Um was ging es in diesen Kursen/Lehrgängen genau? Beginnen Sie bitte mit dem Kurs/Lehrgang, den Sie während <b>&lt;35102 (Wertelabel)&gt;</b> zuletzt gemacht haben.  <b>if (35107 &gt; 1 &amp; 35109 &gt; 1)</b> Nun zu dem Kurs/Lehrgang, den Sie davor gemacht haben. Um was ging es bei diesem Kurs/Lehrgang genau?  --in: &lt;&lt;So detailliert wie möglich erfassen; bei globalen Angaben wie „berufliche Weiterbildung“ nach konkreten Inhalten fragen.&gt;&gt;  --we: OFFEN: _____ <b>BUTTONS: verweigert (-97), weiß nicht (-98)</b>  --ac: <b>autoif (35107 = 1) 35111 = 35108</b>  --af: <b>if (35107 = 1) goto 35112</b> <b>if (35107 &gt; 1) goto 35111</b> --end--</pre>
<p><b>35111</b></p>	<pre>--va: <b>kud</b> --fn: <b>35111</b>  --vb: Kursdauer --fr: Wie viele Stunden dauerte dieser Kurs/Lehrgang insgesamt?  --in: &lt;&lt;Dauer notfalls schätzen lassen!&gt;&gt;  --we: OFFEN: _ _ _ Stunde/n 999: 999 Stunden und mehr <b>BUTTONS: verweigert (-97), weiß nicht (-98)</b>  --ra: <b>0 to 999, -97, -98</b>  --af: <b>goto 35112</b> --end--</pre>

<b>35112</b>	<pre>--va: <b>kuiz</b> --fn: <b>35112</b>  --vb: Kurs dauert an --fr: Besuchen Sie diesen Kurs/Lehrgang heute immer noch?  --we: 1: ja, Kurs findet noch statt 2: nein <b>BUTTONS: verweigert (-97), weiß nicht (-98)</b>  --af: <b>if (35112 = 2, -97, -98) goto 35113</b> <b>if (35112 = 1) goto 35114Z</b> --end--</pre>
<b>35113</b>	<pre>--va: <b>kuabb</b> --fn: <b>35113</b>  --vb: Kursabbruch --fr: Haben Sie diesen Kurs/Lehrgang vorzeitig abgebrochen oder bis zum Ende teilgenommen?  --we: 1: vorzeitig abgebrochen 2: bis zum Ende teilgenommen <b>BUTTONS: verweigert (-97), weiß nicht (-98)</b>  --af: <b>goto 35114Z</b> --end--</pre>
<b>35114Z</b>	<pre>--va: <b>[ZS] zku3</b> --fn: <b>35114Z</b>  --vb: Zeitstempel 3 Kurse --fr: <b>[ZS] Zeitstempel 3 Kurse (für jede Episode)</b>  --af: <b>if (35109 = 3 OR (35109 = 35107)) goto 35120Z</b> <b>if (35109 &lt; 3 &amp; (35109 &lt; 35107)) goto 35109Z</b> --end--</pre>
	<pre>--st: <b>ENDE der Kursschleife</b> --end--</pre>

<b>35120Z</b>	<pre>--va: [ZS] zku4 --fn: 35120Z  --vb: Zeitstempel 4 Kurse --fr: [ZS] Zeitstempel 4 Kurse  --af: if (35102 = 251, 252, 254, 255, 256) goto 25112Z (Modul E678P_25WD) if (35102 = 260 to 269) goto 26147Z (Modul E678_26ET) if (35102 = 27) goto 27118Z (Modul E678P_27AL) if (35102 = 29 &amp; 35106 &lt;&gt; 1) goto 29130 (Modul E678P_29KI) if (35102 = 29 &amp; 35106 = 1) goto 29131Z (Modul E678P_29KI) if (35102 = 306, 307, 308, 309, 310, 311) goto 50114Z (Modul E678P_50LU) --end--</pre>
---------------	--

	<p>--st: <b>X – Prüfmodul</b></p> <p><b>E7W3 Haupterhebung Panelbefragung (B59)</b></p> <p><b>Grundlage: B49 Großpilot</b></p> <p><b>Version 1.01</b></p> <p><b>Stand: 28.01.2013</b></p> <p>--end--</p>
30100Z	<p>--va: [ZS] zsx1</p> <p>--fn: 30100Z</p> <p>--vb: Zeitstempel 1 X-Modul</p> <p>--fr: [ZS] Zeitstempel 1 X-Modul</p> <p>--af: goto 30101</p> <p>--ef: Modul E678P_29KI _out: (h_etappe = 6, 7, 8)</p> <p>--end--</p>
	<p>--va: [HILF] h_etappe</p> <p>--vb: Etappennummer</p> <p>--fr: [HILF] Etappennummer</p> <p>--we:</p> <p>6: Etappe 6</p> <p>7: Etappe 7</p> <p>8: Etappe 8</p> <p>--end--</p>
30101	<p>--va: caseid</p> <p>--fn: 30101</p> <p>--vb: Personennummer</p> <p>--fr: [AUTO] Personennummer</p> <p>--ac: autoif (30101) h_etappe = 20101a</p> <p>--af: goto 30102</p> <p>--end--</p>

<b>30102</b>	<p>--va: <b>modako</b> --fn: <b>30102</b></p> <p>--fr: [AUTO] offene Angaben 22114, 24116, 26109, 23109a, 50109</p> <p>--we: OFFEN: _____</p> <p>--af: <b>goto 30103</b> --end--</p>
--------------	--

<b>30103</b>	<p>--va: <b>modak1</b>  --fn: <b>30103</b></p> <p>--vb: Modul und Aktivität 1  --fr: [AUTO] Modul und Aktivität, grammatikalische Form 1</p> <p>--we:</p> <p>22: eine allgemeinbildende Schule (&lt;<b>30102</b>&gt;) besucht (haben)  231: ein Berufsvorbereitungsjahr gemacht (haben)  232: ein Berufsgrundbildungsjahr gemacht (haben)  233: eine einjährige Berufsfachschulausbildung gemacht (haben)  234: eine berufsvorbereitende Maßnahme des Arbeitsamtes (Arbeitsagentur) gemacht (haben)  235: eine Einstiegsqualifizierung gemacht (haben)  236: eine zweijährige Berufsfachschulausbildung gemacht (haben)  237: eine berufsvorbereitende Maßnahme der Arbeitsagentur (Arbeitsamt) gemacht (haben)  238: eine berufsvorbereitende Maßnahme (&lt;<b>30102</b>&gt;) gemacht (haben)  241: eine Ausbildung (&lt;<b>30102</b>&gt;) gemacht (haben)  242: (&lt;<b>30102</b>&gt;) studiert (haben)  243: promoviert (haben)  244: habilitiert (haben)  245: einen Lehrgang/Kurs (&lt;<b>30102</b>&gt;) gemacht (haben)  251: Wehrdienst geleistet (haben)  252: Zivildienst geleistet (haben)  254: ein Freiwilliges Soziales, Ökologisches oder Europäisches Jahr gemacht (haben)  255: einen Bundesfreiwilligendienst geleistet (haben)  256: einen freiwilligen Wehrdienst geleistet (haben)  260: eine Tätigkeit (als &lt;<b>30102</b>&gt;) ausgeübt (haben)  261: ein Volontariat gemacht (haben)  262: ein Traineeprogramm absolviert (haben)  263: ein Anerkennungsjahr gemacht (haben)  264: ein pharmazeutisches Praktikum gemacht (haben)  265: eine Stelle als Arzt im Praktikum (hatten)  266: ein Praktikum (&lt;<b>30102</b>&gt;) gemacht (haben)  267: eine ABM-Stelle (&lt;<b>30102</b>&gt;) (hatten)  268: einen Ein-Euro-Job/Arbeitsgelegenheit (&lt;<b>30102</b>&gt;) (hatten)  269: ein Referendariat gemacht (haben)  27: arbeitslos (waren)  29: in Elternzeit (Mutterschutz) (waren)  306: Hausfrau/Hausmann (waren)  307: in Elternzeit (Mutterschutz) (waren)  308: krank/arbeitsunfähig (waren)  309: in Rente (waren)  310: Ferien/Urlaub gemacht (haben)  311: &lt;<b>30102</b>&gt; (gemacht haben/waren)</p> <p>--af: <b>goto 30104</b>  --end--</p>
--------------	--



<b>30104</b>	<p>--va: <b>modak2</b>  --fn: <b>30104</b></p> <p>--vb: Modul und Aktivität 2  --fr: [AUTO] Modul und Aktivität, grammatikalische Form 2</p> <p>--we:</p> <p>22: diese Schulausbildung  231: dieses Berufsvorbereitungsjahr  232: dieses Berufsgrundbildungsjahr  233: diese einjährige Berufsfachschulausbildung  234: diese berufsvorbereitende Maßnahme des Arbeitsamtes (Arbeitsagentur)  235: diese Einstiegsqualifizierung  236: diese zweijährige Berufsfachschulausbildung  237: diese berufsvorbereitende Maßnahme der Arbeitsagentur (Arbeitsamt)  238: diese berufsvorbereitende Maßnahme  241: diese Ausbildung  242: dieses Studium  243: diese Promotion  244: diese Habilitation  245: diesen Lehrgang/Kurs  251: diesen Wehrdienst  252: diesen Zivildienst  254: dieses Freiwillige Soziale, Ökologische oder Europäische Jahr  255: diesen Bundesfreiwilligendienst  256: diesen freiwilligen Wehrdienst  260: diese Tätigkeit  261: dieses Volontariat  262: dieses Traineeprogramm  263: dieses Anerkennungsjahr  264: dieses pharmazeutische Praktikum  265: diese Stelle als Arzt im Praktikum  266: dieses Praktikum  267: diese ABM-Stelle  268: diesen Ein-Euro-Job/diese Arbeitsgelegenheit  269: dieses Referendariat  27: diese Arbeitslosigkeit  29: diese Elternzeit (Mutterschutz)  306: diese Zeit als Hausfrau/Hausmann  307: diese Elternzeit (Mutterschutz)  308: diese Krankheit/vorübergehende Arbeitsunfähigkeit  309: diese Zeit als Rentner  310: Ferien/Urlaub gemacht (haben)  311: <b>&lt;30102&gt;</b></p> <p>--af: <b>goto 30104</b>  --end--</p>
--------------	--

<b>30105</b>	<p>--va: <b>modak3</b>  --fn: <b>30105</b></p> <p>--vb: Modul und Aktivität 3  --fr: [AUTO] Modul und Aktivität, grammatikalische Form 3</p> <p>--we:</p> <p>22: der Schulausbildung &lt;<b>30102</b>&gt;  231: dem Berufsvorbereitungsjahr  232: dem Berufsgrundbildungsjahr  233: der einjährigen Berufsfachschulausbildung  234: der berufsvorbereitenden Maßnahme des Arbeitsamtes (Arbeitsagentur)  235: der Einstiegsqualifizierung  236: der zweijährigen Berufsfachschulausbildung  237: der berufsvorbereitenden Maßnahme der Arbeitsagentur (Arbeitsamt)  238: der berufsvorbereitenden Maßnahme (&lt;<b>30102</b>&gt;)  241: der Ausbildung &lt;<b>30102</b>&gt;  242: dem Studium &lt;<b>30102</b>&gt;  243: der Promotion  244: der Habilitation  245: dem Lehrgang/Kurs &lt;<b>30102</b>&gt;  251: dem Wehrdienst  252: dem Zivildienst  254: dem Freiwilligen Sozialen, Ökologischen oder Europäischen Jahr  255: dem Bundesfreiwilligendienst  256: dem freiwilligen Wehrdienst  260: der Tätigkeit &lt;<b>30102</b>&gt;  261: dem Volontariat  262: dem Traineeprogramm  263: dem Anerkennungsjahr  264: dem pharmazeutischen Praktikum  265: der Stelle als Arzt im Praktikum  266: dem Praktikum  267: der ABM-Stelle  268: dem Ein-Euro-Job/der Arbeitsgelegenheit  269: dem Referendariat  27: der Arbeitslosigkeit  29: der Elternzeit (Mutterschutz)  306: der Zeit als Hausfrau/Hausmann  307: der Elternzeit (Mutterschutz)  308: der Krankheit/vorübergehenden Arbeitsunfähigkeit  309: der Zeit als Rentner  310: den Ferien/dem Urlaub  311: &lt;<b>30102</b>&gt;</p> <p>--af: <b>goto 30106</b>  --end--</p>
--------------	---

<b>30106</b>	<p>--va: <b>modak4</b>  --fn: <b>30106</b></p> <p>--vb: Modul und Aktivität 4  --fr: [AUTO] Modul und Aktivität, grammatikalische Form 4</p> <p>--we:</p> <p>22: diese allgemeinbildende Schule &lt;<b>30102</b>&gt; besucht  231: dieses Berufsvorbereitungsjahr gemacht  232: dieses Berufsgrundbildungsjahr gemacht  233: diese einjährige Berufsfachschulausbildung gemacht  234: diese berufsvorbereitende Maßnahme des Arbeitsamtes (Arbeitsagentur) gemacht  235: diese Einstiegsqualifizierung gemacht  236: diese zweijährige Berufsfachschulausbildung gemacht  237: diese berufsvorbereitende Maßnahme der Arbeitsagentur (Arbeitsamt) gemacht  238: diese berufsvorbereitende Maßnahme &lt;<b>30102</b>&gt; gemacht  241: diese Ausbildung &lt;<b>30102</b>&gt; gemacht  242: studiert (&lt;<b>30102</b>&gt;)  243: promoviert  244: habilitiert  245: diesen Lehrgang/Kurs &lt;<b>30102</b>&gt; gemacht  251: Wehrdienst geleistet  252: Zivildienst geleistet  254: ein Freiwilliges Soziales, Ökologisches oder Europäisches Jahr gemacht  255: einen Bundesfreiwilligendienst geleistet  256: einen freiwilligen Wehrdienst geleistet  260: die Tätigkeit &lt;<b>30102</b>&gt; ausgeübt  261: ein Volontariat gemacht haben  262: ein Traineeprogramm gemacht haben  263: ein Anerkennungsjahr gemacht haben  264: ein pharmazeutisches Praktikum gemacht haben  265: eine Stelle als Arzt im Praktikum hatten  266: ein Praktikum &lt;<b>30102</b>&gt; gemacht haben  267: eine ABM-Stelle (&lt;<b>30102</b>&gt;) hatten  268: einen Ein-Euro-Job/Arbeitsgelegenheit (&lt;<b>30102</b>&gt;) hatten  269: ein Referendariat gemacht haben  27: arbeitslos waren  29: in Elternzeit (Mutterschutz)  306: Hausfrau/Hausmann  307: in Elternzeit (Mutterschutz)  308: krank/arbeitsunfähig  309: Rentner  310: in Ferien/Urlaub  311: &lt;<b>30102</b>&gt;</p> <p>--af: <b>goto 30107</b>  --end--</p>
--------------	---

<b>30107</b>	<pre>--va: epnr --fn: 30107  --vb: Episodennummer --fr: [AUTO] Episodennummer im Herkunftsmodul  --af: goto 30108 --end--</pre>
<b>30108</b>	<pre>--va: epstdat (epstm / epstj) --fn: 30108  --vb: Startdatum Episode --fr: [AUTO] Startdatum Episode  --we: von Monat ____ Jahr ____  --af: goto 30109 --end--</pre>
<b>30109</b>	<pre>--va: ependdat (ependm / ependj) --fn: 30109  --vb: Enddatum Episode --fr: [AUTO] Enddatum Episode  --we: bis Monat ____ Jahr ____  --ac: <b>autoif (epstm = 1 - 12) epstdat = ((epstj - 1900) * 12) - epstm</b> <b>autoif (epstm &gt; 20) epstdat = ((epstj - 1900) * 12) - 20</b> <b>autoif ((epstm = -97, -98) &amp; epstj = ependj) epstdat = ((epstj - 1900) * 12) + 1</b> <b>autoif ((epstm = -97, -98) &amp; epstj &lt; ependj) epstdat = ((epstj - 1900) * 12) + 7</b> <b>autoif ((epstm = -97, -98) &amp; (ependj = -97, -98)) epstdat = ((epstj - 1900) * 12) + 7</b> <b>autoif ((epstm = -97, -98) &amp; (epstj = -97, -98) &amp; (ependj &lt;&gt; -97, -98)) epstdat = ependdat - 2</b> <b>autoif (ependm = 1 - 12) ependdat = ((ependj - 1900) * 12) - ependm</b> <b>autoif (ependm &gt; 20) ependdat = ((ependj - 1900) * 12) - 20</b> <b>autoif ((ependm = -97, -98) &amp; ependj = epstj) ependdat = ((ependj - 1900) * 12) + 12</b> <b>autoif ((ependm = -97, -98) &amp; epstj &lt; ependj) ependdat = ((ependj - 1900) * 12) + 6</b> <b>autoif ((ependm = -97, -98) &amp; (epstj = -97, -98)) ependdat = ((ependj - 1900) * 12) + 6</b> <b>autoif ((ependm = -97, -98) &amp; (ependj = -97, -98) &amp; (epstj &lt;&gt; -97, -98)) ependdat = epstdat + 2</b> <b>autoif ((ependj = -97, -98) &amp; (epstj = -97, -98)) ependdat = -1</b>  --af: goto 30110 --end--</pre>

<b>30110</b>	<pre>--va: epiz --fn: 30110  --vb: Episode dauert an --fr: [AUTO] Episode dauert an  --we: 1: ja 2: nein -97: verweigert -98: weiß nicht  --af: goto 30111 --end--</pre>
<b>30111</b>	<pre>--va: spnr --fn: 30111  --vb: Spellnummer übergreifend --fr: [AUTO] Spellnummer  --af: goto 30112 --end--</pre>
<b>30112</b>	<pre>--va: xpws1 --fn: 30112  --vb: Sortierung Episoden --fr: <b>if (30111 = 1)</b> Nun haben Sie uns ja ausführlich über alle Ereignisse in Ihrem Leben seit unserem letzten Interview im &lt;20101P3(intmPRE / intjPRE)&gt; berichtet. Jetzt möchte ich mir Ihre Angaben noch einmal kurz ansehen, um sicherzustellen, dass ich alles korrekt notiert und auch nichts vergessen habe.  <b>if (30111 &gt; 1)</b> So, kommen wir nun zu &lt;30105&gt;.  --we: 1: Episode nicht einsortierbar 2: Episode einsortierbar  --ac: autoif ((epstm = -97, -98) &amp; (epstj = -97, -98) &amp; (ependm = -97, -98) &amp; (ependj = -97, - 98)) 30111 = 1  --af: <b>if (30112 = 1) goto 30120</b> <b>if (30112 = 2 &amp; 30111 &lt; max(30111)) goto 30111</b> <b>if (30112 = 2 &amp; 30111 = max(30111)) goto 30151</b> --end--</pre>

	<p>--st: <b>Beginn Schleife, wenn Episode nicht einsortiert werden kann [Sortierung nach Schätzwert: nicht einsortierbare Ereignisse an erster Stelle]</b></p> <p>--end--</p>
30120	<p>--va: <b>xsort1</b></p> <p>--fn: <b>30120</b></p> <p>--vb: Einsortierung von automatisch nicht einsortierbaren Episoden</p> <p>--fr:</p> <p><b>if (30120(n - 1) = .)</b></p> <p>Hier ist mir noch etwas unklar. Ich habe hier notiert, dass Sie irgendwann <b>&lt;30103&gt;</b>. Haben Sie das vor <b>&lt;30105(n+1)&gt;</b> begonnen (vor <b>&lt;epstm(n+1)&gt;/&lt;epstj(n+1)&gt;</b>), gleichzeitig mit <b>&lt;30105(n+1)&gt;</b> begonnen (im <b>&lt;epstm(n+1)&gt;/&lt;epstj(n+1)&gt;</b>), nach Beginn aber vor Ende von <b>&lt;30105(n+1)&gt;</b> begonnen (nach <b>&lt;epstm(n+1)&gt;/&lt;epstj(n+1)&gt;</b> aber vor <b>&lt;ependm(n+1)&gt;/&lt;ependj(n+1)&gt;</b>), direkt nach dem Ende von <b>&lt;30105(n+1)&gt;</b> begonnen (im <b>&lt;ependm(n+1)&gt;/&lt;ependj(n+1)&gt;</b>) oder später begonnen (nach <b>&lt;ependm(n+1)&gt;/&lt;ependj(n+1)&gt;</b>)?</p> <p><b>if (30120(n-1) &lt;&gt; .)</b></p> <p>Haben Sie <b>&lt;30104&gt;</b> vor <b>&lt;30105(n+1)&gt;</b> begonnen (vor <b>&lt;epstm(n+1)&gt;/&lt;epstj(n+1)&gt;</b>), gleichzeitig mit <b>&lt;30105(n+1)&gt;</b> begonnen (im <b>&lt;epstm(n+1)&gt;/&lt;epstj(n+1)&gt;</b>), nach Beginn aber vor Ende von <b>&lt;30105(n+1)&gt;</b> begonnen (nach <b>&lt;epstm(n+1)&gt;/&lt;epstj(n+1)&gt;</b> aber vor <b>&lt;ependm(n+1)&gt;/&lt;ependj(n+1)&gt;</b>), direkt nach dem Ende von <b>&lt;30105(n+1)&gt;</b> begonnen (im <b>&lt;ependm(n+1)&gt;/&lt;ependj(n+1)&gt;</b>) oder später begonnen (nach <b>&lt;ependm(n+1)&gt;/&lt;ependj(n+1)&gt;</b>)?</p> <p>--we:</p> <ol style="list-style-type: none"> <li>1: vorher begonnen</li> <li>2: gleichzeitig mit <b>&lt;30105(n+1)&gt;</b> begonnen</li> <li>3: nach Beginn aber vor Ende von <b>&lt;30105(n+1)&gt;</b> begonnen</li> <li>4: direkt nach Ende von <b>&lt;30105(n+1)&gt;</b> begonnen</li> <li>5: später begonnen</li> <li>6: Zeitkorrektur</li> <li>7: verweigert</li> <li>8: weiß nicht</li> </ol> <p>--ac:</p> <p><b>autoif (30120 = 1) epstdat = epstdat(n+1) - 1</b></p> <p><b>autoif (30120 = 2) epstdat = epstdat(n+1)</b></p> <p><b>autoif (30120 = 3) epstdat = epstdat(n+1) + 1</b></p> <p><b>autoif (30120 = 4) epstdat = epnddat (n+1)</b></p> <p><b>autoif (30120 = 5) epstdat = epnddat (n+1) + 1</b></p> <p>--af:</p> <p><b>if (30120 = 1 - 4, -97, -98) goto 30121</b></p> <p><b>if (30120 = 5) goto 30120</b></p> <p><b>if (30120 = 6) goto 30200</b></p> <p>--end--</p>

<p><b>30121</b></p>	<pre>--va: xsort2 --fn: 30121  --vb: Einsortierung von automatisch nicht einsortierbaren Episoden --fr: <b>if (30121(n-1) = .)</b> Und bis wann haben/waren Sie &lt;30106&gt;? Haben Sie das vor &lt;30105(n+1)&gt; beendet (vor &lt;epstm(n+1)&gt;/&lt;epstj(n+1)&gt;), direkt mit Beginn von &lt;30105(n+1)&gt; beendet (im &lt;epstm(n+1)&gt;/&lt;epstj(n+1)&gt;), nach Beginn aber vor Ende von &lt;30105(n+1)&gt; beendet (nach &lt;epstm(n+1)&gt;/&lt;epstj(n+1)&gt; aber vor &lt;ependm(n+1)&gt;/&lt;ependj(n+1)&gt;), gleichzeitig mit &lt;30105(n+1)&gt; beendet (im &lt;ependm(n+1)&gt;/&lt;ependj(n+1)&gt;) oder später beendet (nach &lt;ependm(n+1)&gt;/&lt;ependj(n+1)&gt;)?  <b>if (30121(n-1) &lt;&gt; .)</b> Haben Sie &lt;30104&gt; vor &lt;30105(n+1)&gt; beendet (vor &lt;epstm(n+1)&gt;/&lt;epstj(n+1)&gt;), direkt mit Beginn von &lt;30105(n+1)&gt; beendet (im &lt;epstm(n+1)&gt;/&lt;epstj(n+1)&gt;), nach Beginn aber vor Ende von &lt;30105(n+1)&gt; beendet (nach &lt;epstm(n+1)&gt;/&lt;epstj(n+1)&gt; aber vor &lt;ependm(n+1)&gt;/&lt;ependj(n+1)&gt;), gleichzeitig mit &lt;30105(n+1)&gt; beendet (im &lt;ependm(n+1)&gt;/&lt;ependj(n+1)&gt;) oder später beendet (nach &lt;ependm(n+1)&gt;/&lt;ependj(n+1)&gt;)?  --we: 1: vorher beendet 2: direkt mit Beginn von &lt;30105(n+1)&gt; beendet 3: nach Beginn aber vor Ende von &lt;30105(n+1)&gt; beendet 4: gleichzeitig mit &lt;30105(n+1)&gt; beendet 5: später beendet 6: Zeitkorrektur <b>BUTTONS: verweigert (-97), weiß nicht (-98)</b>  --ac: <b>autoif (30121 = 1) ependdat = epstdat(n+1) - 1</b> <b>autoif (30121 = 2) ependdat = epstdat(n+1)</b> <b>autoif (30121 = 3) ependdat = epstdat(n+1) + 1</b> <b>autoif (30121 = 4) ependdat = ependdat(n+1)</b> <b>autoif (30121 = 5) ependdat = ependdat(n+1) + 1</b>  --af: <b>if (30121 = 1 - 4, -97, -98) goto 30111</b> <b>if (30121 = 5) goto 30121</b> <b>if (30121 = 6) goto 30200</b> --end--</pre>
	<pre>--st: <b>Beginn Schleife, wenn alle Episode einsortiert wurden</b> --end--</pre>

<p><b>30150</b></p>	<pre>--va: xws1 --fn: 30150  --vb: Grafische Darstellung der Prüfung --fr: [Tabellarische und grafische Darstellung der Schul-, Berufsvorbereitungs-, Ausbildungs-, Wehrdienst-, Erwerbstätigkeits-, Arbeitslosigkeits-, Erziehungsurlaubs-, Lückenepisoden (mit roten Problembalken)]  --in: &lt;&lt;Bei Inkonsistenzen „Prüfen“ anklicken! Werden Episoden nachgeliefert, „Episode einfügen“ anklicken! Sollen Zeitangaben korrigiert werden, „Zeitkorrektur“ anklicken! Wurde eine Episode fälschlicherweise erfasst, „Episode löschen“ anklicken! Wenn alles korrekt ist, „Weiter“ anklicken!&gt;&gt;  --we: <b>BUTTONS: Prüfen (1), Episode einfügen (2), Zeitkorrektur (3), Episode löschen (4) , Weiter (5)</b>  --af: <b>if (30150 = 1) goto 30151</b> <b>if (30150 = 2) goto 30300</b> <b>if (30150 = 3) goto 30200</b> <b>if (30150 = 4) goto 30150</b> <b>if (30150 = 5) goto 30500</b> --end--</pre>
<p><b>30151</b></p>	<pre>--va: xws2 --fn: 30151  --vb: Art der Inkonsistenz --fr: <b>if (h_etappe = 8)</b> [AUTO] automatisierte Episodenprüfung in chronologischer Reihenfolge, d.h. erste Prüfung: Enddatum erste Episode mit Startdatum zweiter Episode (ab 6. Lebensjahr)  <b>if (h_etappe = 7)</b> [AUTO] automatisierte Episodenprüfung in chronologischer Reihenfolge, d.h. erste Prüfung: Enddatum erste Episode mit Startdatum zweiter Episode (ab 14. Lebensjahr)  <b>if (h_etappe = 6)</b> [AUTO] automatisierte Episodenprüfung in chronologischer Reihenfolge, d.h. erste Prüfung: Enddatum erste Episode mit Startdatum zweiter Episode (ab Ende der Schulzeit)  --we: 1: Keine Überschneidung&gt;1 Monat, keine Lücken, keine unklaren Anschlüsse 2: Überschneidung&gt;1 Monat 3: Lücke 4: Unklare Anschlüsse</pre>



<pre> --ac: autoif ((ependm &lt;&gt; -97, -98) &amp; (ependj &lt;&gt; -97, -98) &amp; (epstm(n+1) &lt;&gt; -97, -98) &amp; (epstj(n+1) &lt;&gt; -97, -98) &amp; (ependdat = epstdat(n+1) OR (ependdat = epstdat(n+1) - 1))) 30151 = 1 autoif ((ependm &lt;&gt; -97, -98) &amp; (ependj &lt;&gt; -97, -98) &amp; (epstm(n+1) &lt;&gt; -97, -98) &amp; (epstj(n+1) &lt;&gt; -97, -98) &amp; (ependdat &gt; epstdat(n+1))) 30151 = 2 autoif ((ependm &lt;&gt; -97, -98) &amp; (ependj &lt;&gt; -97, -98) &amp; (epstm(n+1) &lt;&gt; -97, -98) &amp; (epstj(n+1) &lt;&gt; -97, -98) &amp; (ependdat &lt;= epstdat(n+1) - 2)) 30151 = 3 autoif ((ependm &lt;&gt; -97, -98) &amp; (epstm(n+1) = -97, -98) &amp; endpj = epstj(n+1) &amp; (epstj(n+1) &lt;&gt; -97, -98)) 30151 = 4 autoif ((ependm = -97, -98) &amp; endpj = epstj(n+1) &amp; (epstj(n+1) &lt;&gt; -97, -98) &amp; (epstm(n+1) &lt;&gt; -97, -98)) 30151 = 4 autoif ((ependm = -97, -98) &amp; (epstm(n+1) = -97, -98) &amp; endpj = epstj(n+1) &amp; (epstj(n+1) &lt;&gt; -97, -98)) 30151 = 4 autoif (ependm = 12 &amp; (epstm(n+1) = -97, -98) &amp; epstj(n+1) = endpj + 1) 30151 = 4 autoif ((epstm(n+1) = -97, -98) &amp; ((ependm &lt; 12 &amp; (epstj(n+1) = endpj + 1)) OR (epstj(n+1) &gt; endpj + 1)) 30151 = 3 autoif ((ependm = -97, -98) &amp; epstm(n+1) = 1 &amp; (epstj(n+1) = endpj + 1)) 30151 = 4 autoif ((ependm = -97, -98) &amp; (epstm(n+1) &gt; 1 &amp; (epstj(n+1) = endpj + 1)) OR (epstj(n+1) &gt; endpj + 1)) 30151 = 3 autoif ((ependm = -97, -98) &amp; (epstm(n+1) = -97, -98) &amp; (endpj + 1 = epstj(n+1))) 30151 = 4 autoif ((ependm = -97, -98) &amp; (epstm(n+1) = -97, -98) &amp; endpj &gt; epstj(n+1)) 30151 = 2 autoif ((ependm = -97, -98) &amp; (epstm(n+1) = -97, -98) &amp; (endpj + 1 &lt; epstj(n+1))) 30151 = 3 autoif ((ependm = -97, -98) &amp; (endpj = -97, -98)) 30151 = 4 autoif ((epstm(n+1) = -97, -98) &amp; (epstj(n+1) = -97, -98)) 30151 = 4 autoif ((ependm = -97, -98) &amp; (endpj = -97, -98) &amp; (epstm(n+1) = -97, -98) &amp; (epstj(n+1) = - 97, -98)) 30151 = 4  --af: if (30151 = 1) goto 30150 if (30151 = 2) goto 30160 if (30151 = 3) goto 30170 if (30151 = 4) goto 30180 --end-- </pre>
--

<b>30160</b>	<pre>--va: <b>xwue</b> --fn: <b>30160</b>  --vb: Überschneidung --fr: So wie ich das bisher notiert habe, haben Sie hier zwei Dinge gleichzeitig gemacht: Ich habe hier notiert, dass Sie von <b>&lt;epstm/epstj&gt;</b> bis <b>&lt;ependm/ependj&gt;</b> <b>&lt;30103&gt;</b> und gleichzeitig ab <b>&lt;epstm(n+1)/epstj(n+1)&gt;</b> <b>&lt;30103&gt;</b>. Das überschneidet sich. Habe ich die Zeiten richtig notiert und Sie haben beides gleichzeitig gemacht?  --we: 1: ja, gleichzeitig 2: nein, Zeitangaben falsch 7: verweigert 8: weiß nicht  --af: <b>if (30160 = 1, -97, -98) goto 30150</b> <b>if (30160 = 2) goto 30200</b> --end--</pre>
--------------	--

<p><b>30170</b></p>	<p>--va: <b>xwluea</b> --fn: <b>30170</b></p> <p>--vb: Lücke --fr:</p> <p><b>if (Lücke am Anfang)</b> Für den Zeitraum bis <b>&lt;epstm/epstj&gt;</b> habe ich noch keine Angaben. Ich habe hier notiert, dass Sie ab <b>&lt;epstm/epstj&gt;</b> <b>&lt;30103&gt;</b>. Da ist eine Lücke. Habe ich das richtig notiert und Sie haben vor <b>&lt;epstm/epstj&gt;</b> etwas anderes gemacht?</p> <p><b>if (Lücke am Ende)</b> Für den Zeitraum ab <b>&lt;ependm/ependj&gt;</b> habe ich noch keine Angaben. Ich habe hier notiert, dass Sie bis <b>&lt;ependm/ependj&gt;</b> <b>&lt;30103&gt;</b>. Danach ist eine Lücke. Habe ich das richtig notiert und Sie haben seit <b>&lt;ependm/ependj&gt;</b> etwas anderes gemacht?</p> <p><b>if (Lücke zwischen Episoden)</b> So wie ich das bisher notiert habe, ist hier eine Lücke. Ich habe hier notiert, dass Sie bis <b>&lt;ependm/ependj&gt;</b> <b>&lt;30103&gt;</b> und ab <b>&lt;epstm(n+1)/epstj(n+1)&gt;</b> <b>&lt;30103(n+1)&gt;</b>. Da ist eine Lücke. Habe ich das richtig notiert und Sie haben zwischen <b>&lt;ependm/ependj&gt;</b> und <b>&lt;epstm(n+1)/epstj(n+1)&gt;</b> etwas anderes gemacht?</p> <p>--we: 1: ja, neue Episode 2: nein, Zeitangaben falsch 4: bereits genannte Episode hauptsächlich gemacht <b>BUTTONS: verweigert (-97), weiß nicht (-98)</b></p> <p>--af: <b>if (30170 = 1) goto 30300</b> <b>if (30170 = 2) goto 30201</b> <b>if (30170 = 4, -97, -98) goto 30150</b> --end--</p>
<p><b>30180</b></p>	<p>--va: <b>xwua1</b> --fn: <b>30180</b></p> <p>--vb: direkter Anschluss --fr:</p> <p><b>if ((ependm &lt;&gt; -97, -98) &amp; (ependj &lt;&gt; -97, -98) &amp; (epstm(n+1) = -97, -98) &amp; (epstj(n+1) &lt;&gt; -97, -98) &amp; (ependm(n+1) &lt;&gt; -97, -98) &amp; (ependj(n+1) &lt;&gt; -97, -98))</b></p> <p>Hier ist mir etwas noch nicht ganz klar. Ich habe hier notiert, dass Sie von <b>&lt;epstm/epstj&gt;</b> bis <b>&lt;ependm/ependj&gt;</b> <b>&lt;30103&gt;</b> und irgendwann <b>&lt;epstj(n+1)&gt;</b> bis <b>&lt;ependm(n+1)/ependj(n+1)&gt;</b> <b>&lt;30103(n+1)&gt;</b>. War <b>&lt;30104(n+1)&gt;</b> direkt im Anschluss an <b>&lt;30104&gt;</b>?</p> <p><b>if ((ependm &lt;&gt; -97, -98) &amp; (ependj &lt;&gt; -97, -98) &amp; (epstm(n+1) = -97, -98) &amp; (epstj(n+1) &lt;&gt; -97, -98) &amp; ((ependm(n+1) = -97, -98) OR (ependj(n+1) = -97, -98)))</b></p> <p>Hier ist mir etwas noch nicht ganz klar. Ich habe hier notiert, dass Sie von <b>&lt;epstm/epstj&gt;</b> bis <b>&lt;ependm/ependj&gt;</b> <b>&lt;30103&gt;</b> und irgendwann <b>&lt;epstj(n+1)&gt;</b> <b>&lt;30103(n+1)&gt;</b>. War <b>&lt;30104(n+1)&gt;</b> direkt im Anschluss an <b>&lt;30104&gt;</b>?</p> <p><b>if ((ependm = -97, -98) &amp; (ependj &lt;&gt; -97, -98) &amp; (epstm(n+1) &lt;&gt; -97, -98) &amp; (epstj(n+1) &lt;&gt; -97, -98) &amp; (ependm(n+1) &lt;&gt; -97, -98) &amp; (ependj(n+1) &lt;&gt; -97, -98))</b></p>

Hier ist mir etwas noch nicht ganz klar. Ich habe hier notiert, dass Sie von **<epstm/epstj>** bis irgendwann in **<ependj> <30103>** und von **<epstm(n+1)/epstj(n+1)>** bis **<ependm(n+1)/ependj(n+1)> <30103(n+1)>**. War **<30104(n+1)>** direkt im Anschluss an **<30104>**?

**if ((ependm = -97, -98) & (ependj <> -97, -98) & (epstm(n+1) <> -97, -98) & (epstj(n+1) <> -97, -98) & ((ependm(n+1) = -97, -98) OR (ependj(n+1) = -97, -98)))**

Hier ist mir etwas noch nicht ganz klar. Ich habe hier notiert, dass Sie von **<epstm/epstj>** bis irgendwann in **<ependj> <30103>** und von **<epstm(n+1)/epstj(n+1)> <30103(n+1)>**. War **<30104(n+1)>** direkt im Anschluss an **<30104>**?

**if ((ependm = -97, -98) & (ependj <> -97, -98) & (epstm(n+1) = -97, -98) & (epstj(n+1) <> -97, -98) & (ependm(n+1) <> -97, -98) & (ependj(n+1) <> -97, -98))**

Hier ist mir etwas noch nicht ganz klar. Ich habe hier notiert, dass Sie von **<epstm/epstj>** bis irgendwann in **<ependj> <30103>** und von irgendwann in **<epstj(n+1)>** bis **<ependm(n+1)/ependj(n+1)> <30103(n+1)>**. War **<30104(n+1)>** direkt im Anschluss an **<30104>**?

**if ((ependm = -97, -98) & (ependj <> -97, -98) & (epstm(n+1) = -97, -98) & (epstj(n+1) <> -97, -98) & ((ependm(n+1) = -97, -98) OR (ependj(n+1) = -97, -98)))**

Hier ist mir etwas noch nicht ganz klar. Ich habe hier notiert, dass Sie von **<epstm/epstj>** bis irgendwann in **<ependj> <30103>** und von irgendwann in **<epstj(n+1)> <30103(n+1)>**. War **<30104(n+1)>** direkt im Anschluss an **<30104>**?

**if ((ependm = -97, -98) & (ependj = -97, -98) & (epstm(n+1) <> -97, -98) & (epstj(n+1) <> -97, -98) & (ependm(n+1) <> -97, -98) & (ependj(n+1) <> -97, -98))**

Hier ist mir etwas noch nicht ganz klar. Ich habe hier notiert, dass Sie von **<epstm/epstj>** **<30103>** und von **<epstm(n+1)/epstj(n+1)>** bis **<ependm(n+1)/ependj(n+1)> <30103(n+1)>**. War **<30104(n+1)>** direkt im Anschluss an **<30104>**?

**if ((ependm = -97, -98) & (ependj = -97, -98) & (epstm(n+1) <> -97, -98) & (epstj(n+1) <> -97, -98) & ((ependm(n+1) = -97, -98) OR (ependj(n+1) = -97, -98)))**

Hier ist mir etwas noch nicht ganz klar. Ich habe hier notiert, dass Sie von **<epstm/epstj>** **<30103>** und von **<epstm(n+1)/epstj(n+1)> <30103(n+1)>**. War **<30104(n+1)>** direkt im Anschluss an **<30104>**?

**if ((ependm <> -97, -98) & (ependj <> -97, -98) & (epstm(n+1) = -97, -98) & (epstj(n+1) = -97, -98) & (ependm(n+1) <> -97, -98) & (ependj(n+1) <> -97, -98))**

Hier ist mir etwas noch nicht ganz klar. Ich habe hier notiert, dass Sie von **<epstm/epstj>** **<30103>** und von **<epstm(n+1)/epstj(n+1)>** bis **<ependm(n+1)/ependj(n+1)> <30103(n+1)>**. War **<30104(n+1)>** direkt im Anschluss an **<30104>**?

**if ((ependm <> -97, -98) & (ependj <> -97, -98) & (epstm(n+1) = -97, -98) & (epstj(n+1) = -97, -98) & ((ependm(n+1) = -97, -98) OR (ependj(n+1) = -97, -98)))**

Hier ist mir etwas noch nicht ganz klar. Ich habe hier notiert, dass Sie von **<epstm/epstj>** **<30103>** und von **<epstm(n+1)/epstj(n+1)> <30103(n+1)>**. War **<30104(n+1)>** direkt im Anschluss an **<30104>**?

**if ((ependm = -97, -98) & (ependj = -97, -98) & (epstm(n+1) = -97, -98) & (epstj(n+1) = -97, -98) & (epend(n+1) <> -97, -98) & (ependj(n+1) <> -97, -98))**

Hier ist mir etwas noch nicht ganz klar. Ich habe hier notiert, dass Sie von **<epstm/epstj>** **<30103>** und von irgendwann bis **<ependm(n+1)/ependj(n+1)> <30103(n+1)>**. War **<30104(n+1)>** direkt im Anschluss an **<30104>**?

```
if ((ependm = -97, -98) & (ependj = -97, -98) & (epstm(n+1) = -97, -98) & (epstj(n+1) = -97, -98) & (ependm(n+1) = -97, -98) & (ependj(n+1) <> -97, -98))
```

Hier ist mir etwas noch nicht ganz klar. Ich habe hier notiert, dass Sie von <epstm/epstj> <30103> und von irgendwann bis <ependj(n+1)> <30103(n+1)>. War <30104(n+1)> direkt im Anschluss an <30104>?

```
if ((ependm = -97, -98) & (ependj = -97, -98) & (epstm(n+1) = -97, -98) & (epstj(n+1) = -97, -98) & (ependm(n+1) = -97, -98) & (ependj(n+1) = -97, -98))
```

Hier ist mir etwas noch nicht ganz klar. Ich habe hier notiert, dass Sie von <epstm/epstj> <30103> und von irgendwann <30103(n+1)>. War <30104(n+1)> direkt im Anschluss an <30104>?

--we:

1: ja

2: nein (weiterer Klärungsbedarf)

3: Zeitkorrektur (bestehendes Ereignis wird korrigiert)

**BUTTONS: verweigert (-97), weiß nicht (-98)**

--ac:

```
autoif (30180 = 1 & (((ependm <> -97, -98) & (epstm(n+1) = -97, -98) & endpj = epstj(n+1) & (epstj(n+1) <> -97, -98)) OR ((ependm = -97, -98) & (epstm(n+1) <> -97, -98) & endpj = epstj(n+1) & (epstj(n+1) <> -97, -98)))) epstdat(n+1) = endpdat
```

```
autoif (30180 = 1 & (ependm = -97, -98) & (epstm(n+1) = -97, -98) & endpj = epstj(n+1) & (epstj(n+1) <> -97, -98)) endpdat = ((endpj - 1900) * 12) + 7, epstdat(n+1) = endpdat
```

```
autoif (30180 = 1 & (ependm <> -97, -98) & (epstm(n+1) = -97, -98) & endpj < epstj(n+1) & (endpj <> -97, -98)) epstdat(n+1) = ((epstj(n+1) - 1900) * 12) + 1
```

```
autoif (30180 = 1 & (ependm = -97, -98) & (epstm(n+1) <> -97, -98) & endpj < epstj(n+1) & (endpj <> -97, -98)) endpdat = ((endpj - 1900) * 12) + 12
```

```
autoif (30180 = 1 & (ependm = -97, -98) & (epstm(n+1) = -97, -98) & endpj < epstj(n+1) & (endpj <> -97, -98)) endpdat = ((endpj - 1900) * 12) + 12, epstdat(n+1) = ((epstj(n+1) - 1900) * 12) + 1
```

```
autoif (30180 = 1 & (ependm = -97, -98) & (endpj = -97, -98) & (epstj(n+1) <> -97, -98)) endpdat = epstdat(n+1)
```

```
autoif (30180 = 1 & (epstm(n+1) = -97, -98) & (endpj <> -97, -98) & (epstj(n+1) = -97, -98)) epstdat(n+1) = endpdat
```

```
autoif (30180 = 1 & (ependm = -97, -98) & (endpj = -97, -98) & (epstm(n+1) = -97, -98) & (epstj(n+1) = -97, -98)) endpdat = (endpdat(n+1) - epstdat) / 2, epstdat(n+1) = endpdat
```

--af:

```
if (30180 = 1, -97, -98) goto 30150
```

```
if (30180 = 2) goto 30181
```

```
if (30180 = 3) goto 30200
```

--end--

<b>30181</b>	<pre> --va: xwua2 --fn: 30181  --vb: Lücke vorhanden --fr: ... oder war da eine Lücke dazwischen?  --we: 1: ja, neue Episode 2: nein (weiterer Klärungsbedarf) 3: Zeitkorrektur <b>BUTTONS: verweigert (-97), weiß nicht (-98)</b>  --ac: <b>autoif (30181 = 1 &amp; (epstm(n+1) = -97, -98) &amp; (ependm &lt;&gt; -97, -98) &amp; endpj = epstj(n+1) &amp;</b> <b>(epstj(n+1) &lt;&gt; -97, -98)) epstdat(n+1) = endpdat - ((12 - endpdm) / 2)</b> <b>autoif (30181 = 1 &amp; (ependm = -97, -98) &amp; (epstm(n+1) &lt;&gt; -97, -98) &amp; endpj = epstj(n+1) &amp;</b> <b>(epstj(n+1) &lt;&gt; -97, -8)) endpdat = epstdat + ((12 - epstm(n+1)) / 2)</b> <b>autoif (30181 = 1 &amp; (ependm = -97, -98) &amp; (epstm(n+1) = -97, -98) &amp; endpj = epstj(n+1) &amp;</b> <b>(epstj(n+1) &lt;&gt; -97, -98)) endpdat = ((endpj - 1900) * 12) + 4, epstdat(n+1) = ((epstj(n+1)</b> <b>- 1900) * 12) + 8</b> <b>autoif (30181 = 1 &amp; (epstm(n+1) = -97, -98) &amp; (ependm &lt;&gt; -97, -98) &amp; endpj &lt; epstj(n+1) &amp;</b> <b>(endpj &lt;&gt; -97, -98)) epstdat(n+1) = ((epstj(n+1) - 1900) * 12) + 6</b> <b>autoif (30181 = 1 &amp; (ependm = -97, -98) &amp; (epstm(n+1) &lt;&gt; -97, -98) &amp; endpj &lt; epstj(n+1) &amp;</b> <b>(endpj &lt;&gt; -97, -98)) endpdat = ((endpj(n+1) - 1900) * 12) + 6</b> <b>autoif (30181 = 1 &amp; (ependm = -97, -98) &amp; (epstm(n+1) = -97, -98) &amp; endpj &lt; epstj(n+1) &amp;</b> <b>(endpj &lt;&gt; -97, -98)) endpdat = ((endpj(n+1) - 1900) * 12) + 8, epstdat(n+1) =</b> <b>((epstj(n+1) - 1900) * 12) + 4</b> <b>autoif (30181 = 1 &amp; (ependm = -97, -98) &amp; (endpj = -97, -98) &amp; (epstm &lt;&gt; -97, -98) &amp; (epstj</b> <b>&lt;&gt; -97, -98) &amp; (epstm(n+1) &lt;&gt; -97, -98) &amp; (epstj(n+1) &lt;&gt; -97, -98)) endpdat = epstdat +</b> <b>((epstdat(n+1) - epstdat) / 12)</b> <b>autoif (30181 = 1 &amp; (epstm(n+1) = -97, -98) &amp; (epstj(n+1) = -97, -98) &amp; (ependm &lt;&gt; -97, -98)</b> <b>&amp; (endpj &lt;&gt; -97, -98) &amp; (ependm(n+1) &lt;&gt; -97, -98) &amp; (endpj(n+1) &lt;&gt; -97, -98))</b> <b>epstdat(n+1) = endpdat + ((endpdat(n+1) - endpdat) / 2)</b> <b>autoif (30181 = 1 &amp; (ependm = -97, -98) &amp; (endpj = -97, -98) &amp; (epstm(n+1) = -97, -98) &amp;</b> <b>(epstj(n+1) = -97, -98) &amp; (epstm &lt;&gt; -97, -98) &amp; (epstj &lt;&gt; -97, -98) &amp; (ependm(n+1) &lt;&gt; -97, -</b> <b>98) &amp; (endpj(n+1) &lt;&gt; -97, -98)) endpdat = epstdat + ((endpdat(n+1) - epstdat) / 2),</b> <b>epstdat(n+1) = endpdat(n+1) - ((endpdat(n+1) - epstdat) / 2)</b>  --af: <b>if (30181 = 1) goto 30300</b> <b>if (30181 = 2) goto 30182</b> <b>if (30181 = 3) goto 30200</b> <b>if (30181 = -97, -98) goto 30150</b>  --end-- </pre>
--------------	---

<p><b>30182</b></p>	<pre>--va: xwua3 --fn: 30182  --vb: gleichzeitige Tätigkeiten --fr: ... oder haben Sie beides gleichzeitig gemacht?  --we: 1: ja 2: nein 3: Zeitkorrektur <b>BUTTONS: verweigert (-97), weiß nicht (-98)</b>  --ac: autoif (30182 = 1 &amp; (ependm &lt;&gt; -97, -98) &amp; (epstm(n+1) = -97, -98) &amp; endpj = epstj(n+1)) epstdat(n+1) = ((epstj(n+1) - 1900) * 12) + 1 autoif (30182 = 1 &amp; (ependm = -97, -98) &amp; (epstm(n+1) &lt;&gt; -97, -98) &amp; endpj = epstj(n+1)) ependdat = ((ependj - 1900) * 12) + 12 autoif (30182 = 1 &amp; (ependm = -97, -98) &amp; (epstm(n+1) = -97, -98) &amp; endpj = epstj(n+1)) epstdat = ((epstj(n+1) - 1900) * 12) + 1, endpdat = ((ependj - 1900) * 12) + 12 autoif (30182 = 1 &amp; (ependm = -97, -98) &amp; (ependj = -97, -98) &amp; (epstj(n+1) &lt;&gt; -97, -98)) ependdat = epstdat(n+1) + ((ependdat(n+1) - epstdat(n+1)) / 2) autoif (30182 = 1 &amp; (ependj &lt;&gt; -97, -98) &amp; (epstm(n+1) = -97, -98) &amp; (epstj(n+1) = -97, -98)) epstdat(n+1) = endpdat - ((endpdat - epstdat) / 2) autoif (30182 = 1 &amp; (ependm = -97, -98) &amp; (ependj = -97, -98) &amp; (epstm(n+1) = -97, -98) &amp; (epstj(n+1) = -97, -98)) endpdat = endpdat(n+1) - ((endpdat(n+1) - epstdat) / 3), epstdat(n+1) = epstdat - ((endpdat(n+1) - epstdat) / 3)  --af: if (30182 = 1, 2, -97, -98) goto 30150 if (30182 = 3) goto 30200 --end--</pre>
	<pre>--st: <b>BEGINN der Zeitkorrektur bereits erfasster Episoden</b> --end--</pre>

<p><b>30200</b></p>	<p>--va: <b>xzkend (xzkendm / xzkendj)</b>  --fn: <b>30200</b></p> <p>--vb: korr. Enddatum Episode  --fr: Bis wann haben Sie <b>&lt;30103&gt;?</b></p> <p>--in:  &lt;&lt;Erinnert sich ZP nur an Jahreszeiten, bitte folgende Nummern eingeben:  21 = Jahresanfang/Winter,  24 = Frühjahr/Ostern,  27 = Jahresmitte/Sommer,  30 = Herbst,  32 = Jahresende&gt;&gt;</p> <p>--we:  bis Monat ____ Jahr ____  <b>BUTTONS: verweigert (-97), weiß nicht (-98), bis heute (-5)</b></p> <p>--ac:  <b>autoif (30200 = -5) 30200 = 20102(intm/intj)</b></p> <p>--af:<b>goto 30200a</b>  --end--</p>
<p><b>30200a</b></p>	<p>--va: <b>xmodend</b>  --fn: <b>30200a</b></p> <p>--vb: Enddatierung im X-Modul geändert  --fr: [AUTO] Enddatierung im X-Modul geändert</p> <p>--we:  1: ja  2: nein</p> <p>--af: <b>goto 30201</b>  --end--</p>



30201	<p>--va: <b>xzkst (xzkstm / xzkstj)</b>  --fn: <b>30201</b></p> <p>--vb: korr. Startdatum Episode(n+1)  --fr: <b>[NCS]</b> Und seit wann haben Sie <b>&lt;30103&gt;</b>?</p> <p>--in:  &lt;&lt;Erinnert sich ZP nur an Jahreszeiten, bitte folgende Nummern eingeben:  21 = Jahresanfang/Winter,  24 = Frühjahr/Ostern,  27 = Jahresmitte/Sommer,  30 = Herbst,  32 = Jahresende&gt;&gt;</p> <p>--we:  von Monat ____ Jahr ____  <b>BUTTONS: verweigert (-97), weiß nicht (-98)</b></p> <p>--af: <b>goto 30202</b>  --end--</p>
30202	<p>--va: <b>xmodst</b>  --fn: <b>30202</b></p> <p>--vb: Startdatierung im X-Modul geändert  --fr: <b>[AUTO]</b> Startdatierung im X-Modul geändert</p> <p>--we:  1: ja  2: nein</p> <p>--af: <b>goto 30150</b>  --end--</p>
	<p>--st: <b>BEGINN Erfassung von Lückenaktivitäten</b>  --end--</p>

<b>30300</b>	<pre> --va: xtyp --fn: 30300  --vb: Lücke am Ende --fr: Was haben Sie damals gemacht?  --in: &lt;&lt;Vorgaben bei Bedarf vorlesen!&gt;&gt; <b>if (h_etappe = 7)</b> &lt;&lt;Praktika sollen nach einem Studienabbruch bzw. bei einer Studienunterbrechung als Erwerbstätigkeit aufgenommen werden.&gt;&gt;  --we: <b>if (h_etappe = 7, 8)</b> 1: eine Erwerbstätigkeit oder Nebenerwerbstätigkeit ausgeübt <b>if (h_etappe = 6)</b> 1: eine Erwerbstätigkeit oder Nebenerwerbstätigkeit ausgeübt oder ein Praktikum gemacht 2: eine allgemeinbildende Schule besucht 3: eine Berufsvorbereitung gemacht 4: ein Studium / eine Aus- oder Weiterbildung absolviert 5: (freiwilligen) Wehr-, Zivildienst, Bundesfreiwilligendienst geleistet oder ein Freiwilliges Soziales/ Ökologisches/ Europäisches Jahr absolviert <b>if (sum(29110) = . OR sum(29110) &lt; 1)</b> 6: sich um Ihren Haushalt gekümmert <b>if (sum(29110) &gt;= 1)</b> 6: sich um Ihren Haushalt oder um die Kinder gekümmert 7: war in Elternzeit (Mutterschutz) 8: war arbeitslos 9: war krank/vorübergehend arbeitsunfähig 10: war in Rente (auch Berufs-/Erwerbsunfähigkeitsrente) 11: war in Ferien/Urlaub 12: etwas anderes gemacht <b>BUTTONS: versehentlich in Episodenaufnahme, zurück ins Prüfmodul (-6)</b>  --af: <b>if (30300= 1) goto 26107Z</b> <b>if (30300= 2) goto 22107Z</b> <b>if (30300= 3) goto 23107Z</b> <b>if (30300= 4) goto 24108Z</b> <b>if (30300= 5) goto 25106Z</b> <b>if (30300= 6, 7, 9, 10, 11) goto 50106Z</b> <b>if (30300 = 12 &amp; (h_etappe = 7, 8)) goto 50106Z</b> <b>if (30300 = 12 &amp; h_etappe = 6) goto 30301</b> <b>if (30300= 8) goto 27106Z</b> <b>if (30300= -6) goto 30150</b> --end-- </pre>
--------------	---

<b>30301</b>	<pre>--va: <b>xbs</b> --fn: <b>30301</b>  --vb: Berufsschule im X-Modul  --in: &lt;&lt;ACHTUNG, Frage nicht stellen! Hat die Zielperson angegeben, in dieser Zeit eine BERUFSSCHULE zu besuchen?&gt;&gt;  --we: 1: ja 2: nein  --af: <b>if (30301 = 1) goto 30302</b> <b>if (30301 = 2) goto 50106Z</b> --end--</pre>
--------------	---

<b>30302</b>	<pre> --va: xberufsschule --fn: 30302  --vb: Zuordnung offene Angabe Berufsschule --fr: In einer Berufsschule gibt es viele Möglichkeiten: man kann zum Beispiel eine berufsvorbereitende Maßnahme machen, eine richtige Berufsausbildung beginnen oder einen allgemeinbildenden Schulabschluss erwerben. Welche dieser drei Möglichkeiten trifft auf Sie zu?  --in: Bei Unsicherheiten bitte Beispiele nennen: 1: Berufsvorbereitung: Es kann !!kein!! anerkannter Berufsabschluss erreicht werden. Berufsvorbereitende Maßnahmen sind z.B. das Berufsvorbereitungsjahr, kurz BVJ oder das Berufsgrundbildungsjahr, kurz BGJ 2: Berufsausbildung, dual oder vollzeitschulisch: In der Berufsausbildung kann ein anerkannter Berufsabschluss erreicht werden. Die duale Ausbildung findet in Berufsschule und Betrieb statt, die vollzeitschulische Ausbildung nur in der Berufsschule oder in Schulen des Gesundheitswesens 3: Schulbesuch zum Erwerb eines allgemeinbildenden Schulabschlusses: z.B. eine Fachoberschule, ein Berufskolleg oder berufliches Gymnasium  --we: 1: Berufsvorbereitung 2: Berufsausbildung oder Lehre 3: Schulbesuch zum Erwerb eines allgemeinbildenden Schulabschlusses 4: eine andere Aktivität <b>BUTTONS: verweigert (-97), weiß nicht (-98)</b>  --af: <b>if (30302 = 4, -97, -98) goto 50106Z</b> <b>if (30302 = 1) goto 22107Z</b> <b>if (30302 = 2) goto 23107Z</b> <b>if (30302 = 3) goto 24108Z</b> --end-- </pre>
<b>30501Z</b>	<pre> --va: [ZS] zsx2 --fn: 30501Z  --vb: Zeitstempel 2 X-Modul --fr: [ZS] Zeitstempel 2 X-Modul  --af: <b>goto 30600Z (Modul E678P_30X_out)</b> --end-- </pre>

**Generell**

Überschneidungen und Lücken werden ab dem 14. Lebensjahr geprüft

**Überprüfung von Überschneidungen im Erwerbsverlauf**

Legende:



Überschneidung muss nicht überprüft werden  
 Überschneidung muss überprüft werden  
 Änderung gegenüber B49

	Schulbesuch nebenher (22121=2,-97,-98)	Schulbesuch hauptsächlich (22121=1)	Berufsvorbereitung	Ausbildung (nebenher, 24127=2,-97,-98)	Ausbildung (hauptsächlich, 24127=1)	Wehrersatzdienst (25108 =3,-97,-98)	WD / ZD / Fsj / BFD / FWD (25108 =1,2,4,5,6)	Studentische Erwerbstätigkeit (26108a=1)	Nichtstudentische Erwerbstätigkeit mit Beginn vor dem Studium sowie neue nichtstudentische Episoden (26108a<>1 & 26126 < 15)	Nichtstudentische Erwerbstätigkeit mit Beginn vor dem Studium sowie neue nichtstudentische Episoden (26108a<>1 & 26126 >= 15)	nicht gemeldete Arbeitslosigkeit (27110=2,-97,-98 & 27112=2,-97,-98)	gemeldete Arbeitslosigkeit (27110=1 OR 27112=1)	Erziehungsurlaub (29123a = 1 OR 29123=1)	Lückenaktivität ( <del>30300&lt;-&gt;</del> (50107 >= 1)	Praktikum bis maximal 20 Stunden (36111<=20)	Praktikum über 20 Stunden (36111>20)
Schulbesuch nebenher (22121=2,-97,-98)									x							
Schulbesuch hauptsächlich (22121=1)																x
Berufsvorbereitung									x							
Ausbildung (nebenher, 24127=2,-97,-98)									x							
Ausbildung (hauptsächlich, 24127=1)									x							x
Wehrersatzdienst (25108 =3,-97,-98)									x							
WD / ZD / Fsj / BFD / FWD (25108 =1,2,4,5,6)									x							
Studentische Erwerbstätigkeit (26108a=1)									x							
Nichtstudentische Erwerbstätigkeit mit Beginn vor dem Studium sowie neue nichtstudentische Episoden (26108a<>1 & 26126 < 15)	x	x	x	x	x	x	x	x	x							x
Nichtstudentische Erwerbstätigkeit mit Beginn vor dem Studium sowie neue nichtstudentische Episoden (26108a<>1 & 26126 >= 15)									x							
nicht gemeldete Arbeitslosigkeit (27110=2,-97,-98 & gemeldete Arbeitslosigkeit (27110=1 OR 27112=1)									x							
Erziehungsurlaub (29123a = 1 OR 29123=1)									x							x
Lückenaktivität ( <del>30300&lt;-&gt;</del> (50107 >= 1)									x							
Praktikum bis maximal 20 Stunden (36111<=20)									x							
Praktikum über 20 Stunden (36111>20)		x			x				x							

**Schließen von Lücken**

Legende:



Episode kann Lücke schließen  
 Episode kann Lücke nicht schließen

	Schulbesuch nebenher (22121=2,-97,-98)	Schulbesuch hauptsächlich (22121=1)	Berufsvorbereitung	Ausbildung (nebenher, 24127=2,-97,-98)	Ausbildung (hauptsächlich, 24127=1)	Wehrersatzdienst (25108 =3,-97,-98)	WD / ZD / Fsj / BFD / FWD (25108 =1,2,4,5,6)	Studentische Erwerbstätigkeit (26108a=1)	Nichtstudentische Erwerbstätigkeit mit Beginn vor dem Studium sowie neue nichtstudentische Episoden (26108a<>1 & 26126 < 15)	Nichtstudentische Erwerbstätigkeit mit Beginn vor dem Studium sowie neue nichtstudentische Episoden (26108a<>1 & 26126 >= 15)	nicht gemeldete Arbeitslosigkeit (27110=2,-97,-98 & 27112=2,-97,-98)	gemeldete Arbeitslosigkeit (27110=1 OR 27112=1)	Erziehungsurlaub (29123a = 1 OR 29123=1)	Lückenaktivität ( <del>30300&lt;-&gt;</del> (50107 >= 1)	Praktikum bis maximal 20 Stunden (36111<=20)	Praktikum über 20 Stunden (36111>20)
Schließen von Lücken									x							
Episode kann Lücke schließen, aber nur wenn von Zp als Lückenschluss bezeichnet									x					x		

	<p>--st: <b>WB – Weiterbildung</b></p> <p><b>E7W3 Haupterhebung Panelbefragung (B59)</b></p> <p><b>Grundlage: B49 Großpilot</b></p> <p><b>Version 1.03</b></p> <p><b>Stand: 28.01.2013</b></p> <p>--end--</p>
31100Z	<p>--va: [ZS] zwb1</p> <p>--fn: 31100Z</p> <p>--vb: Zeitstempel 1 Weiterbildung</p> <p>--fr: [ZS] Zeitstempel 1 Weiterbildung</p> <p>--af: goto 31101</p> <p>--ef:</p> <p><b>Modul E678P_30X_out: h_etappe = 7 &amp; h_studaktneu = 0</b></p> <p><b>Modul E8W3_80bRC1_QS: h_etappe = 8</b></p> <p>--end--</p>
	<p>--va: [HILF] h_kursvorhanden</p> <p>--vb: Anzahl bereits in Modul 24 und 35 erfasster Kurse</p> <p>--fr: [HILF] Anzahl bereits in Modul 24 und 35 erfasster Kurse</p> <p>--we:</p> <p>OFFEN: _____</p> <p>--end--</p>
31101	<p>--va: caseid</p> <p>--fn: 31101</p> <p>--vb: Personnummer</p> <p>--fr: [AUTO] Personnummer</p> <p>--ac:</p> <p><b>autoif (count(35109) + count(24109 where (24111 = 14)) &gt; 0) h_kursvorhanden = count(35109) + count(24109 where (24111 = 14))</b></p> <p><b>autoif (count(35109) + count(24109 where (24111 = 14)) = 0) h_kursvorhanden = 0</b></p> <p>--af:</p> <p><b>if (h_kursvorhanden &gt; 0) goto 31102</b></p> <p><b>if (h_kursvorhanden = 0) goto 31103</b></p> <p>--end--</p>

<p><b>31102</b></p>	<pre>--va: wbzus1 --fn: 31102  --vb: Weitere Kurse --fr: Kommen wir noch einmal zurück auf das Thema Fortbildung. Bisher haben Sie berichtet, dass Sie seit dem letzten Interview folgende Kurse oder Lehrgänge besucht haben: &lt;[Kursliste] 35110 und 24116&gt; Haben Sie darüber hinaus seit dem letzten Interview, also von &lt;intmpRE/intjPRE&gt; bis heute, Kurse oder Lehrgänge besucht, von denen Sie bisher noch nicht berichtet haben?  --we: 1: ja 2: nein <b>BUTTONS: verweigert (-97), weiß nicht (-98)</b>  --af: <b>if (31102 = 1) goto 31105Z</b> <b>if (31102 = 2, -97, -98) goto 31104</b> --end--</pre>
<p><b>31103</b></p>	<pre>--va: wbzus2 --fn: 31103  --vb: Kurse besucht --fr: Kommen wir noch einmal zurück auf das Thema Fortbildung. Bisher haben wir keine Kurse oder Lehrgänge notiert, die Sie seit dem letzten Interview, also von &lt;intmpRE/intjPRE&gt; bis heute, besucht haben. Stimmt das, oder haben Sie in dieser Zeit Kurse besucht?  --we: 1: stimmt, keine Kurse besucht 2: stimmt nicht, Kurse besucht <b>BUTTONS: verweigert (-97), weiß nicht (-98)</b>  --af: <b>if (31103 = 1, -97, -98) goto 31104</b> <b>if (31103 = 2) goto 31105Z</b> --end--</pre>

<p><b>31104</b></p>	<pre>--va: <b>wbzus3</b> --fn: <b>31104</b>  --vb: weiterer Kurs --fr: Uns interessieren auch Kurse und Lehrgänge, die Sie für sich persönlich gemacht haben, indem Sie z. B. einen Kochkurs, Sprachkurs oder einen Trainerlehrgang besucht haben. Haben Sie seit dem letzten Interview, also von &lt;intmPRE/intjPRE&gt; bis heute, an einem solchen Kurs oder Lehrgang teilgenommen und noch nicht davon berichtet?  --we: 1: ja 2: nein <b>BUTTONS: verweigert (-97), weiß nicht (-98)</b>  --af: <b>if (31104 = 1) goto 31105Z</b> <b>if ((31104 = 2, -97, -98) &amp; h_kursvorhanden &gt; 0) goto 31113</b> <b>if ((31104 = 2, -97, -98) &amp; h_kursvorhanden = 0) goto 31140</b> --end--</pre>
	<pre>--st: <b>BEGINN Schleife weitere Kurse/Lehrgänge</b> --end--</pre>
<p><b>31105Z</b></p>	<pre>--va: <b>[ZS] zwb2</b> --fn: <b>31105Z</b>  --vb: Zeitstempel 2 Weiterbildung 1 --fr: <b>[ZS] Zeitstempel 2 Weiterbildung 1 für jede Episode]</b>  --af: <b>goto 31105</b> --end--</pre>
	<pre>--va: <b>[HILF] h_kursart</b>  --vb: berufs- oder freizeitbezogener Kurs --fr: <b>[HILF] berufs- oder freizeitbezogener Kurs</b>  --we: 1: berufsbezogen 2: freizeitbezogen --end--</pre>



<b>31105</b>	<pre>--va: wbnr --fn: 31105  --vb: Kursnummer --fr: [AUTO] Nummer des Kurses  --ac: <b>autoif (31105 = 1 &amp; (31102 = 1 OR 31103= 2)) h_kursart = 1</b> <b>autoif (31105 = 1 &amp; 31104 = 1) h_kursart = 2</b> <b>autoif (31105 &gt; 1 &amp; 31112a(n-1) = 1) h_kursart = 1</b> <b>autoif (31105 &gt; 1 &amp; 31112b(n-1) = 1) h_kursart = 2</b>  --af: goto 31106 --end--</pre>
<b>31106</b>	<pre>--va: wbinhs --fn: 31106  --vb: Kursinhalt anderer Kurs --fr: Um was ging es in diesem Kurs/Lehrgang genau? Nennen Sie mir bitte die genaue Bezeichnung des Kurses!  --we: OFFEN: _____ <b>BUTTONS: verweigert (-97), weiß nicht (-98)</b>  --af: goto 31108 --end--</pre>
<b>31108</b>	<pre>--va: wfbu --fn: 31108  --vb: Dauer des Kurses --fr: Wie viele Stunden dauert/e dieser Kurs/Lehrgang insgesamt?  --in: &lt;&lt;Dauer notfalls schätzen lassen!&gt;&gt;  --we: OFFEN: ___ Stunden 999: 999 Stunden und mehr <b>BUTTONS: verweigert (-97), weiß nicht (-98)</b>  --ra: 0 to 999, -97, -98  --af: goto 31111 --end--</pre>

31111	<p>--va: <b>wbkiz</b> --fn: <b>31111</b></p> <p>--vb: Kurs dauert an --fr: Besuchen Sie diesen Kurs/Lehrgang immer noch?</p> <p>--we: 1: ja 2: nein <b>BUTTONS: verweigert (-97), weiß nicht (-98)</b></p> <p>--af: <b>if ((31111 = 1, -97, -98) &amp; h_kursart = 2) goto 31112b</b> <b>if ((31111 = 1, -97, -98) &amp; h_kursart = 1) goto 31112a</b> <b>if (31111 = 2) goto 31112</b> --end--</p>
31112	<p>--va: <b>wbkabb</b> --fn: <b>31112</b></p> <p>--vb: Abbruch Kurs --fr: Haben Sie diesen Kurs/Lehrgang vorzeitig abgebrochen oder bis zum Ende teilgenommen?</p> <p>--we: 1: vorzeitig abgebrochen 2: bis zum Ende teilgenommen <b>BUTTONS: verweigert (-97), weiß nicht (-98)</b></p> <p>--af: <b>if (h_kursart = 1) goto 31112a</b> <b>if (h_kursart = 2) goto 31112b</b> --end--</p>
31112a	<p>--va: <b>wbzus11</b> --fn: <b>31112a</b></p> <p>--vb: Weitere Kurse 2 --fr: Haben Sie seit dem letzten Interview, also von <b>&lt;intmpRE/intjPRE&gt;</b> bis heute, einen weiteren Kurs/Lehrgang besucht, von dem Sie noch nicht berichtet haben?</p> <p>--we: 1: ja 2: nein <b>BUTTONS: verweigert (-97), weiß nicht (-98)</b></p> <p>--af: <b>if (31112a = 1) goto 31112Z</b> <b>if (31112a = 2, -97, -98) goto 31112b</b> --end--</p>

31112b	<pre>--va: wbus13 --fn: 31112b  --vb: weiterer Kurs --fr: <b>if (h_kursart = 1)</b> Uns interessieren auch Kurse und Lehrgänge, die Sie für sich persönlich gemacht haben, indem Sie z. B. einen Kochkurs, Sprachkurs oder einen Trainerlehrgang besucht haben. Haben Sie seit dem letzten Interview, also von &lt;intmpRE/intjPRE&gt; bis heute, an einem solchen Kurs oder Lehrgang teilgenommen und noch nicht davon berichtet?  <b>if (h_kursart = 2)</b> Haben seit dem letzten Interview, also &lt;intmpRE/intjPRE&gt; bis heute, einen weiteren Kurs besucht, den Sie für sich persönlich gemacht haben?  --we: 1: ja 2: nein <b>BUTTONS: verweigert (-97), weiß nicht (-98)</b>  --af: goto 31112Z --end--</pre>
31112Z	<pre>--va: [ZS] zwb3 --fn: 31112Z  --vb: Zeitstempel 3 Weiterbildung 1 --fr: [ZS] Zeitstempel 3 Weiterbildung 1 für jede Episode  --af: <b>if (31112a = 1 OR 31112b = 1) goto 31105Z</b> <b>if ((31112b = 2, -97, -98) &amp; (31112a = 2, -97, -98)) goto 31113</b> --end--</pre>
	<pre>--st: <b>ENDE Schleife weitere Kurse/Lehrgänge</b> --end--</pre>
	<pre>--st: <b>BEGINN detaillierte Angaben zu maximal 2 ausgewählten Kursen</b> --end--</pre>

<b>31113</b>	<pre> --va: <b>wbnraus</b> --fn: <b>31113</b>  --vb: Anzahl der gewählten Kurse --fr: [AUTO]: Per Zufallsgenerator zwei der Kurse auswählen, die von &lt;intmPRE/intmjPRE&gt; bis &lt;20102(intm/intj)&gt; beendet wurden  --we: 0: kein Kurs ausgewählt 1: 1 Kurs ausgewählt 2: 2 Kurse ausgewählt  --af: <b>if (31113 = 1, 2) goto 31114Z</b> <b>if (31113 = 0) goto 31140</b> --end-- </pre>
<b>31114Z</b>	<pre> --va: <b>[ZS] zwb3a</b> --fn: <b>31114Z</b>  --vb: Zeitstempel 3a ausgewählter Kurs --fr: [ZS] Zeitstempel 3a ausgewählter Kurs für jeden Kurs  --af: <b>goto 31114a</b> --end-- </pre>
	<pre> --va: <b>[HILF] h_kursquelle</b>  --vb: Quellmodul des ausgewählten Kurses --fr: [HILF] Quellmodul des ausgewählten Kurses  --we: OFFEN: _____ --end-- </pre>
	<pre> --va: <b>[HILF] h_kursid1</b>  --vb: HauptaktivitätsID des ausgewählten Kurses --fr: [HILF] HauptaktivitätsID des ausgewählten Kurses  --we: OFFEN: _____ --end-- </pre>

	<p>--va: <b>[HILF] h_kursid2</b></p> <p>--vb: SubschleifenID des ausgewählten Kurses --fr: [HILF] SubschleifenID des ausgewählten Kurses</p> <p>--we: OFFEN: _____ --end--</p>
	<p>--va: <b>[HILF] h_kursid3</b></p> <p>--vb: KursID des ausgewählten Kurses --fr: [HILF] KursID des ausgewählten Kurses</p> <p>--we: OFFEN: _____ --end--</p>
	<p>--va: <b>[HILF] h_kursbez</b></p> <p>--vb: Kursbezeichnung des ausgewählten Kurses --fr: [HILF] Kursbezeichnung des ausgewählten Kurses</p> <p>--we: OFFEN: _____ --end--</p>

<b>31114a</b>	<pre>--va: wbnraus2 --fn: 31114a  --vb: Nummer des ausgewählten Kurses --fr: [AUTO] Nummer des ausgewählten Kurses  --ac: <b>autoif (31105 = 1 &amp; (31102 = 1 OR 31103 = 2)) h_kursart = 1</b> <b>autoif (31105 = 1 &amp; 31104 = 1) h_kursart = 2</b> <b>autoif (31105 &gt; 1 &amp; 31112a(n-1) = 1) h_kursart = 1</b> <b>autoif (31105 &gt; 1 &amp; 31112b(n-1) = 1) h_kursart = 2</b>  <b>autoif (Modul = 24) h_kursquelle = 24</b> <b>autoif (Modul = 35) h_kursquelle = 35102</b> <b>autoif (Modul = 31) h_kursquelle = 31</b>  <b>autoif (h_kursquelle = 24) h_kursid1 = 24109</b> <b>autoif (h_kursquelle &lt;&gt; 24, 31) h_kursid1 = 35103</b> <b>autoif (h_kursquelle = 31) h_kursid1 = 31105</b>  <b>autoif (h_kursquelle = 29) h_kursid2 = 35103a</b>  <b>autoif (h_kursquelle &lt;&gt; 24, 31) h_kursid3 = 35109</b>  <b>autoif (h_kursquelle = 24) h_kursbez = 24116</b> <b>autoif (h_kursquelle &lt;&gt; 24, 31) h_kursbez = 35110</b> <b>autoif (h_kursquelle = 31) h_kursbez = 31106</b>  --af: goto 31114 --end--</pre>
---------------	---

<p><b>31114</b></p>	<p>--va: <b>wbkint</b> --fn: <b>31114</b></p> <p>--vb: berufliche/private Gründe --fr:</p> <p><b>if (h_kursvorhanden = 1)</b> Im Folgenden wollen wir noch etwas mehr über den Kurs erfahren, den Sie seit dem letzten Interview besucht haben. Haben Sie an dem Kurs <b>&lt;h_kursbez&gt;</b> eher aus beruflichen Gründen teilgenommen oder eher aus privatem Interesse?</p> <p><b>if (h_kursvorhanden = 2 &amp; 31114a = 1)</b> Im Folgenden wollen wir noch etwas mehr über die Kurse erfahren, die Sie seit dem letzten Interview besucht haben. Beginnen wir mit dem Kurs <b>&lt;h_kursbez&gt;</b>. Haben Sie an diesem Kurs eher aus beruflichen Gründen teilgenommen oder eher aus privatem Interesse?</p> <p><b>if (h_kursvorhanden &gt; 2 &amp; 31114a = 1)</b> Im Folgenden wollen wir noch etwas mehr über ausgewählte Kurse erfahren, die Sie seit dem letzten Interview besucht haben. Beginnen wir mit dem Kurs <b>&lt;h_kursbez&gt;</b>. Haben Sie an diesem Kurs eher aus beruflichen Gründen teilgenommen oder eher aus privatem Interesse?</p> <p><b>if (31114a = 2)</b> Kommen wir nun zum Kurs <b>&lt;h_kursbez&gt;</b>. Haben Sie an diesem Kurs eher aus beruflichen Gründen teilgenommen oder eher aus privatem Interesse?</p> <p>--we: 1: aus beruflichen Gründen 2: aus privatem Interesse <b>BUTTONS: sowohl als auch (3), verweigert (-97), weiß nicht (-98)</b></p> <p>--af: <b>goto 31115</b> --end--</p>
<p><b>31115</b></p>	<p>--va: <b>wbkinit</b> --fn: <b>31115</b></p> <p>--vb: Motivation Kursbesuch --fr: Wie sehr haben Sie sich darum bemüht, an diesem Kurs teilnehmen zu können? Haben Sie sich sehr bemüht, eher bemüht, eher nicht bemüht oder gar nicht bemüht?</p> <p>--we: 1: sehr bemüht 2: eher bemüht 3: eher nicht bemüht 4: gar nicht bemüht <b>BUTTONS: verweigert (-97), weiß nicht (-98)</b></p> <p>--af: <b>goto 31115a</b> --end--</p>

<p><b>31115a</b></p>	<pre>--va: <b>wbketalfr</b> --fn: <b>31115a</b>  --vb: Kursbesuch parallel zu Erwerbstätigkeit/Arbeitslosigkeit --fr: Waren Sie zu der Zeit, als Sie diesen Kurs machten, erwerbstätig oder arbeitslos?  --we: 1: erwerbstätig 2: arbeitslos 3: keines von beiden 4: beides gleichzeitig <b>BUTTONS: verweigert (-97), weiß nicht (-98)</b>  --af: <b>goto 31116</b> --end--</pre>
<p><b>31116</b></p>	<pre>--va: <b>wbkpfl</b> --fn: <b>31116</b>  --vb: Pflicht/Angebot Kurs --fr: Waren Sie verpflichtet, an diesem Kurs teilzunehmen?  --we: 1: ja 2: nein <b>BUTTONS: verweigert (-97), weiß nicht (-98)</b>  --af: <b>if (31116 = 1) goto 31117</b> <b>if ((31116 = 2, -97, -98) &amp; (31115a = 1, 4)) goto 31118</b> <b>if ((31116 = 2, -97, -98) &amp; (31115a = 2, 3, -97, -98)) goto 31119</b> --end--</pre>



<p><b>31117</b></p>	<p>--va: <b>wbkqpf1</b>  --fn: <b>31117</b></p> <p>--vb: Wer hat verpflichtet?  --fr: Wer hat Sie zur Teilnahme verpflichtet?</p> <p>--in: &lt;&lt;Vorgaben bitte vorlesen! Mit Arbeitsamt ist die Arbeitsagentur, eine ARGE (Arbeitsgemeinschaft, auch Hartz-4-Amt) oder ein zugelassener kommunaler Träger (Optionskommune) gemeint.&gt;&gt;</p> <p>--we:  1: Ihr Arbeitgeber  2: das Arbeitsamt  3: jemand anderes  <b>BUTTONS: verweigert (-97), weiß nicht (-98)</b></p> <p>--af:  <b>if (31117 = 1) goto 31118</b>  <b>if ((31117 = 2, 3, -97, -98) &amp; (31115a = 1, 4)) goto 31118</b>  <b>if ((31117 = 2, 3, -97, -98) &amp; (31115a = 2, 3, -97, -98)) goto 31119</b>  --end--</p>
<p><b>31118</b></p>	<p>--va: <b>wbkzeit</b>  --fn: <b>31118</b></p> <p>--vb: Kursbesuch in Arbeits-/Freizeit  --fr: Wurde Ihnen der Kursbesuch als Arbeitszeit voll, teilweise oder gar nicht angerechnet?</p> <p>--we:  1: voll  2: teilweise  3: gar nicht  <b>BUTTONS: verweigert (-97), weiß nicht (-98)</b></p> <p>--af: <b>goto 31119</b>  --end--</p>

<p><b>31119</b></p>	<pre>--va: <b>wbkszahl</b> --fn: <b>31119</b>  --vb: finanzieller Eigenanteil --fr: Haben Sie für den Kurs etwas bezahlt? Denken Sie dabei neben den Kursgebühren auch an Geld für das Unterrichtsmaterial oder Fahrtkosten.  --we: 1: ja 2: nein <b>BUTTONS: Der Kurs war umsonst (3), verweigert (-97), weiß nicht (-98)</b>  --af: <b>if (31115a = 1, 4) goto 31120</b> <b>if (31115a = 2) goto 31121</b> <b>if (31115a = 3, -97, -98) goto 31122</b> --end--</pre>
<p><b>31120</b></p>	<pre>--va: <b>wbkfinag</b> --fn: <b>31120</b>  --vb: Kurskosten Arbeitgeber --fr: Hat Ihr Arbeitgeber die Kosten des Kurses voll, teilweise oder gar nicht übernommen?  --we: 1: voll 2: teilweise 3: gar nicht <b>BUTTONS: verweigert (-97), weiß nicht (-98)</b>  --af: <b>if (31120 = 1) goto 31122</b> <b>if ((31120 = 2, 3, -97, -98) &amp; 31115a = 4) goto 31121</b> <b>if ((31120 = 2, 3, -97, -98) &amp; 31115a = 1) goto 31122</b> --end--</pre>

<p><b>31121</b></p>	<pre>--va: <b>wbkfinba</b> --fn: <b>31121</b>  --vb: Kurskosten Arbeitsamt --fr: <b>if (31120 = 2)</b> Hat das Arbeitsamt die Kosten des Kurses teilweise oder gar nicht übernommen?  <b>if (31115a = 2 OR (31115a = 4 &amp; (31120 = 3, -97, -98))</b> Hat das Arbeitsamt die Kosten des Kurses voll, teilweise oder gar nicht übernommen?  --we: 1: voll 2: teilweise 3: gar nicht <b>BUTTONS: verweigert (-97), weiß nicht (-98)</b>  --af: <b>goto 31122</b> --end--</pre>
<p><b>31122</b></p>	<pre>--va: <b>wbkanb</b> --fn: <b>31122</b>  --vb: Anbieter --fr: Wer hat diesen Kurs/Lehrgang angeboten?  --in: &lt;&lt;Auf Nachfrage: War das z. B. Ihr Arbeitgeber, die Industrie- und Handelskammer, das Arbeitsamt/die Arbeitsagentur, oder haben Sie den Kurs an einer Volkshochschule gemacht?  Ordnen Sie bitte die Antworten den Kategorien zu. Bitte fragen Sie im Zweifelsfall nach, z. B. wenn eine Firma genannt wird: „Ist das Ihr Arbeitgeber?“&gt;&gt;  --we: 1: Arbeitgeber 2: IHK (Industrie- und Handelskammer) 3: Volkshochschule (VHS) 4: Arbeitsagentur 6: Hochschule 5: andere Einrichtung <b>BUTTONS: verweigert (-97), weiß nicht (-98)</b>  --af: <b>if (31122 = 1) goto 31124</b> <b>if (31122 = 2, 3, 4, 6, -97, -98) goto 31125a</b> <b>if (31122 = 5) goto 31123</b> --end--</pre>

<p><b>31123</b></p>	<p>--va: <b>wbkands</b>  --fn: <b>31123</b></p> <p>--vb: anderer Anbieter (offen)  --fr: [NCS] Wie heißt diese Einrichtung?</p> <p>--in: &lt;&lt;Bitte achten Sie streng darauf, hier keine Einträge vorzunehmen, die in den obigen Kategorien 1 bis 4 oder 6 bereits enthalten sind. Fragen Sie in Zweifelsfällen bitte nach. Wird ein Firmenname genannt, fragen Sie bitte nach, ob es sich um den Arbeitgeber des/der Befragten handelt. Wenn ja, nutzen Sie bitte oben die Kategorie 1. Benutzen Sie bitte keine Abkürzungen, sondern schreiben Sie die Benennung aus. Bei der Nennung von Personen bitte ggf. nach der Funktion fragen, keine Personennamen eintragen.&gt;&gt;</p> <p>--we:  OFFEN: _____  <b>BUTTONS: verweigert (-97), weiß nicht (-98)</b></p> <p>--af: <b>goto 31125a</b>  --end--</p>
<p><b>31124</b></p>	<p>--va: <b>wbkpers</b>  --fn: <b>31124</b></p> <p>--vb: externes oder internes Personal  --fr: Wurde der Kurs/Lehrgang mit internem Personal des Arbeitgebers oder mit externem Personal durchgeführt?</p> <p>--we:  1: internes Personal  2: externes Personal  <b>BUTTONS: verweigert (-97), weiß nicht (-98)</b></p> <p>--af: <b>goto 31125a</b>  --end--</p>

<b>31125a</b>	<p>--va: <b>wbkstruk1</b>  --fn: <b>31125a</b></p> <p>--vb: Kurssaussagen Structure1  --fr:  Ich lese Ihnen nun einige Aussagen vor. Sagen Sie mir bitte anhand einer Skala von 1 bis 5, -inwieweit die jeweilige Aussage auf diesen Kurs zutrifft. Dabei bedeutet 1, dass sie voll und ganz zutrifft, und 5, dass sie überhaupt nicht zutrifft.  Der Kurs folgte einem geregelten Ablauf.</p> <p>--in: &lt;&lt; Antwortvorgaben bei Bedarf nochmals vorlesen.&gt;&gt;</p> <p>--we:  1: trifft voll und ganz zu  2: 2  3: 3  4: 4  5: trifft überhaupt nicht zu  <b>BUTTONS: verweigert (-97), weiß nicht (-98)</b></p> <p>--af: <b>goto 31125b</b>  --end--</p>
<b>31125b</b>	<p>--va: <b>wbksup1</b>  --fn: <b>31125b</b></p> <p>--vb: Kurssaussagen Support1  --fr: Kursleiter und Teilnehmer gingen freundlich miteinander um.</p> <p>--in: &lt;&lt; Antwortvorgaben bei Bedarf nochmals vorlesen.&gt;&gt;</p> <p>--we:  1: trifft voll und ganz zu  2: 2  3: 3  4: 4  5: trifft überhaupt nicht zu  <b>BUTTONS: verweigert (-97), weiß nicht (-98)</b></p> <p>--af: <b>goto 31125c</b>  --end--</p>

<b>31125c</b>	<p>--va: <b>wbkchal1</b> --fn: <b>31125c</b></p> <p>--vb: Kursaussagen Challenge1 --fr: In dem Kurs habe ich viel Neues gelernt.</p> <p>--in: &lt;&lt; Antwortvorgaben bei Bedarf nochmals vorlesen.&gt;&gt;</p> <p>--we: 1: trifft voll und ganz zu 2: 2 3: 3 4: 4 5: trifft überhaupt nicht zu <b>BUTTONS: verweigert (-97), weiß nicht (-98)</b></p> <p>--af: <b>goto 31125d</b> --end--</p>
<b>31125d</b>	<p>--va: <b>wbkstruk2</b> --fn: <b>31125d</b></p> <p>--vb: Kursaussagen Structure2 --fr: Die Übungsaufgaben waren abwechslungsreich.</p> <p>--in: &lt;&lt; Antwortvorgaben bei Bedarf nochmals vorlesen.&gt;&gt;</p> <p>--we: 1: trifft voll und ganz zu 2: 2 3: 3 4: 4 5: trifft überhaupt nicht zu <b>BUTTONS: verweigert (-97), weiß nicht (-98)</b></p> <p>--af: <b>goto 31125e</b> --end--</p>

<b>31125e</b>	<p>--va: <b>wbksup2</b> --fn: <b>31125e</b></p> <p>--vb: Kursaussagen Support2 --fr: Der Kursleiter antwortete geduldig auf alle Fragen.</p> <p>--in: &lt;&lt; Antwortvorgaben bei Bedarf nochmals vorlesen.&gt;&gt;</p> <p>--we: 1: trifft voll und ganz zu 2: 2 3: 3 4: 4 5: trifft überhaupt nicht zu <b>BUTTONS: verweigert (-97), weiß nicht (-98)</b></p> <p>--af: <b>goto 31125f</b> --end--</p>
<b>31125f</b>	<p>--va: <b>wbkchal2</b> --fn: <b>31125f</b></p> <p>--vb: Kursaussagen Challenge2 --fr: Das Gelernte musste auch auf andere Situationen übertragen werden.</p> <p>--in: &lt;&lt; Antwortvorgaben bei Bedarf nochmals vorlesen.&gt;&gt;</p> <p>--we: 1: trifft voll und ganz zu 2: 2 3: 3 4: 4 5: trifft überhaupt nicht zu <b>BUTTONS: verweigert (-97), weiß nicht (-98)</b></p> <p>--af: <b>goto 31125g</b> --end--</p>

<b>31125g</b>	<p>--va: <b>wbkstruk3</b>  --fn: <b>31125g</b></p> <p>--vb: Kurssaussagen Structure3  --fr: Es gab keine unnötigen Unterbrechungen im Kursablauf.</p> <p>--in: &lt;&lt; Antwortvorgaben bei Bedarf nochmals vorlesen.&gt;&gt;</p> <p>--we:  1: trifft voll und ganz zu  2: 2  3: 3  4: 4  5: trifft überhaupt nicht zu  <b>BUTTONS: verweigert (-97), weiß nicht (-98)</b></p> <p>--af: <b>goto 31125h</b>  --end--</p>
<b>31125h</b>	<p>--va: <b>wbksup3</b>  --fn: <b>31125h</b></p> <p>--vb: Kurssaussagen Support2  --fr: Die Atmosphäre während des Kurses war angenehm.</p> <p>--in: &lt;&lt; Antwortvorgaben bei Bedarf nochmals vorlesen.&gt;&gt;</p> <p>--we:  1: trifft voll und ganz zu  2: 2  3: 3  4: 4  5: trifft überhaupt nicht zu  <b>BUTTONS: verweigert (-97), weiß nicht (-98)</b></p> <p>--af: <b>goto 31125i</b>  --end--</p>



<b>31125i</b>	<p>--va: <b>wbkchal3</b> --fn: <b>31125i</b></p> <p>--vb: Kursaussagen Challenge3 --fr: Die Teilnehmer konnten Dinge ausprobieren, ohne gleich korrigiert zu werden.</p> <p>--in: &lt;&lt; Antwortvorgaben bei Bedarf nochmals vorlesen.&gt;&gt;</p> <p>--we: 1: trifft voll und ganz zu 2: 2 3: 3 4: 4 5: trifft überhaupt nicht zu <b>BUTTONS: verweigert (-97), weiß nicht (-98)</b></p> <p>--af: <b>goto 31125j</b> --end--</p>
<b>31125j</b>	<p>--va: <b>wbkstruk4</b> --fn: <b>31125j</b></p> <p>--vb: Kursaussagen Structure4 --fr: Das Gelernte wurde noch einmal zusammengefasst.</p> <p>--in: &lt;&lt;Antwortvorgaben bei Bedarf nochmals vorlesen.&gt;&gt;</p> <p>--we: 1: trifft voll und ganz zu 2: 2 3: 3 4: 4 5: trifft überhaupt nicht zu <b>BUTTONS: verweigert (-97), weiß nicht (-98)</b></p> <p>--af: <b>goto 31135</b> --end--</p>

<p><b>31135</b></p>	<p>--va: <b>wbkz</b> --fn: <b>31135</b></p> <p>--vb: Zertifikat --fr: Haben Sie bei diesem Kurs/Lehrgang eine Teilnahmebescheinigung oder ein Zertifikat oder beides erhalten?</p> <p>--we: 1: Teilnahmebescheinigung 2: Zertifikat 3: Teilnahmebescheinigung und Zertifikat <b>BUTTONS: keins von beiden (-6), verweigert (-97), weiß nicht (-98)</b></p> <p>--af: <b>if (31135 = 1, -6, -97, -98) goto 31137Z</b> <b>if (31135 = 2, 3) goto 31136</b> --end--</p>
<p><b>31136</b></p>	<p>--va: <b>wbkzs</b> --fn: <b>31136</b></p> <p>--vb: Art Zertifikat --fr: Und was für ein Zeugnis/Zertifikat war das?</p> <p>--we: OFFEN: _____ <b>BUTTONS: verweigert (-97), weiß nicht (-98)</b></p> <p>--af: <b>goto 31137Z</b> --end--</p>
<p><b>31137Z</b></p>	<p>--va: <b>[ZS] zwb4</b> --fn: <b>31137Z</b></p> <p>--vb: Zeitstempel 4 ausgewählter Kurs für jeden Kurs --fr: [ZS] Zeitstempel 4 ausgewählter Kurs für jeden Kurs</p> <p>--af: <b>if (h_kursvorhanden &gt; 1 &amp; wbnraus2 = 1) goto 31114Z</b> <b>if (h_kursvorhanden = 1 OR wbnraus2 = 2) goto 31140</b> --end--</p>
	<p>--st: <b>ENDE detaillierte Angaben zu maximal 2 ausgewählten Kursen</b> --end--</p>
	<p>--st: <b>BEGINN informelles Lernen</b> --end--</p>

<p><b>31140</b></p>	<p>--va: <b>wbkbk1</b> --fn: <b>31140</b></p> <p>--vb: informell Kongressbesuch --fr: Lernen kann ja auch gänzlich außerhalb von geregelten Lehrgängen oder Kursen stattfinden. Haben Sie seit dem letzten Interview im &lt;intmpRE/intjPRE&gt; Fachmessen oder Kongresse besucht, um selbst beruflich oder privat hinzuzulernen?</p> <p>--we: 1: ja 2: nein <b>BUTTONS: verweigert (-97), weiß nicht (-98)</b></p> <p>--af: <b>goto 31141</b> --end--</p>
<p><b>31141</b></p>	<p>--va: <b>wbkbk2</b> --fn: <b>31141</b></p> <p>--vb: informell Fachvorträge --fr: Haben Sie darüber hinaus seit dem letzten Interview im &lt;intmpRE/intjPRE&gt; Fachvorträge besucht, um selbst beruflich oder privat hinzuzulernen?</p> <p>--we: 1: ja 2: nein <b>BUTTONS: verweigert (-97), weiß nicht (-98)</b></p> <p>--af: <b>goto 31142</b> --end--</p>
<p><b>31142</b></p>	<p>--va: <b>wbkbk3</b> --fn: <b>31142</b></p> <p>--vb: informell Lesen --fr: Haben Sie seit dem letzten Interview im &lt;intmpRE/intjPRE&gt; Fach- und Sachbücher oder Fachzeitschriften gelesen, um beruflich oder privat hinzuzulernen?</p> <p>--we: 1: ja 2: nein <b>BUTTONS: verweigert (-97), weiß nicht (-98)</b></p> <p>--af: <b>goto 31143</b> --end--</p>

31143	<pre>--va: wbk4 --fn: 31143  --vb: Informell Medien --fr: Haben Sie seit dem letzten Interview im &lt;intmPRE/intjPRE&gt; Lernprogramme am Computer, Lern-CDs oder –DVDs oder Ähnliches genutzt, um beruflich oder privat hinzuzulernen?  --we: 1: ja 2: nein <b>BUTTONS: verweigert (-97), weiß nicht (-98)</b>  --af: goto 31144Z --end--</pre>
31144Z	<pre>--va: [ZS] zwb5 --fn: 31144Z  --vb: Zeitstempel 5 Weiterbildung 1 --fr: [ZS] Zeitstempel 5 Weiterbildung 1  --af: <b>if (31140 = 1) goto 31144</b> <b>if (31140 &lt;&gt; 1 &amp; 31141 = 1) goto 31145</b> <b>if (31140 &lt;&gt; 1 &amp; 31141 &lt;&gt; 1 &amp; 31143 = 1) goto 31146</b> <b>if (31140 &lt;&gt; 1 &amp; 31141 &lt;&gt; 1 &amp; 31143 &lt;&gt; 1) goto 31170Z</b>  --end--</pre>
	<pre>--st: <b>ENDE informelles Lernen</b> --end--</pre>
	<pre>--st: <b>BEGINN Schleife Informelles Lernen</b> --end--</pre>

<p><b>31144</b></p>	<p>--va: <b>wbinhik</b> --fn: <b>31144</b></p> <p>--vb: Inhalt Fachmesse/Kongress --fr: Und wenn Sie an die letzte Fachmesse/den letzten Kongress zurückdenken, die/den Sie besucht haben, um was ging es da genau? Nennen Sie mir bitte das Thema möglichst genau!</p> <p>--in: &lt;&lt;Alternativ ist auch die Nennung des Titels des Kongresses möglich.&gt;&gt;</p> <p>--we: OFFEN: _____ <b>BUTTONS: verweigert (-97), weiß nicht (-98)</b></p> <p>--af: <b>goto 31147</b> --end--</p>
<p><b>31145</b></p>	<p>--va: <b>wbinhiv</b> --fn: <b>31145</b></p> <p>--vb: Inhalt Fachvortrag --fr: Und wenn Sie an den letzten Fachvortrag zurückdenken, den Sie besucht haben, um was ging es da genau? Nennen Sie mir bitte das Thema möglichst genau!</p> <p>--in: &lt;&lt;Alternativ ist auch die Nennung des Titels des Vortrags möglich.&gt;&gt;</p> <p>--we: OFFEN: _____ <b>BUTTONS: verweigert (-97), weiß nicht (-98)</b></p> <p>--af: <b>goto 31147</b> --end--</p>
<p><b>31146</b></p>	<p>--va: <b>wbinhis</b> --fn: <b>31146</b></p> <p>--vb: Inhalt Lernprogramm --fr: Und wenn Sie an das letzte Mal zurückdenken, als Sie ein Lernprogramm genutzt haben, um was ging es da genau? Nennen Sie mir bitte das Thema möglichst genau!</p> <p>--in: &lt;&lt;Alternativ ist auch die Nennung des Namens des Selbstlernprogramms möglich.&gt;&gt;</p> <p>--we: OFFEN: _____ <b>BUTTONS: verweigert (-97), weiß nicht (-98)</b></p> <p>--af: <b>goto 31147</b> --end--</p>

<b>31147</b>	<p>--va: <b>wbbibp</b> --fn: <b>31147</b></p> <p>--vb: informelles Lernen berufliche/private Gründe --fr:</p> <p><b>if (31144 &lt;&gt; .)</b> Haben Sie diese Fachmesse/diesen Kongress eher aus beruflichen Gründen oder eher aus privatem Interesse besucht?</p> <p><b>if (31145 &lt;&gt; .)</b> Haben Sie diesen Fachvortrag eher aus beruflichen Gründen oder eher aus privatem Interesse besucht?</p> <p><b>if (31146 &lt;&gt; .)</b> Haben Sie dieses Lernprogramm aus beruflichen Gründen oder eher aus privatem Interesse genutzt?</p> <p>--we: 1: aus beruflichen Gründen 2: aus privatem Interesse <b>BUTTONS: sowohl als auch (3), verweigert (-97), weiß nicht (-98)</b></p> <p>--af: <b>goto 31148</b> --end--</p>
--------------	---

31148	<pre> --va: <b>wbineu</b> --fn: <b>31148</b>  --vb: Informelles Neues gelernt --fr: <b>if (31144 &lt;&gt; .)</b> Inwieweit trifft es zu, dass Sie bei dieser Fachmesse/diesem Kongress viel Neues gelernt haben? Bitte antworten Sie auf einer Skala von 1 bis 5. Dabei bedeutet 1, dass es voll und ganz zutrifft, und 5, dass es überhaupt nicht zutrifft.  <b>if (31145 &lt;&gt; .)</b> Inwieweit trifft es zu, dass Sie bei diesem Fachvortrag viel Neues gelernt haben? Bitte antworten Sie auf einer Skala von 1 bis 5. Dabei bedeutet 1, dass es voll und ganz zutrifft, und 5, dass es überhaupt nicht zutrifft.  <b>if (31146 &lt;&gt; .)</b> Inwieweit trifft es zu, dass Sie bei diesem Lernprogramm viel Neues gelernt haben? Bitte antworten Sie auf einer Skala von 1 bis 5. Dabei bedeutet 1, dass es voll und ganz zutrifft, und 5, dass es überhaupt nicht zutrifft.  --we: 1: trifft voll und ganz zu 2: 2 3: 3 4: 4 5: trifft überhaupt nicht zu <b>BUTTONS: verweigert (-97), weiß nicht (-98)</b>  --af: <b>if (31144 &lt;&gt; . &amp; 31141 = 1) goto 31145</b> <b>if (31144 &lt;&gt; . &amp; 31141 &lt;&gt; 1 &amp; 31143 = 1) goto 31146</b> <b>if (31144 &lt;&gt; . &amp; 31141 &lt;&gt; 1 &amp; 31143 &lt;&gt; 1) goto 31148Z</b> <b>if (31145 &lt;&gt; . &amp; 31143 = 1) goto 31146</b> <b>(if ((31145 &lt;&gt; . &amp; 31143 &lt;&gt; 1) OR 31146&lt;&gt;.) goto 31148Z</b> --end-- </pre>
31148Z	<pre> --va: <b>[ZS] zwb7</b> --fn: <b>31148Z</b>  --vb: Zeitstempel 7 Weiterbildung 1 --fr: <b>[ZS] Zeitstempel 7 Weiterbildung 1</b>  --af: <b>goto 31170Z</b> --end-- </pre>
	<pre> --st: <b>ENDE Schleife Informelles Lernen</b> --end-- </pre>

<b>31170Z</b>	<pre>--va: [ZS] zwb8 --fn: 31170Z  --vb: Zeitstempel 8 Weiterbildung 1 --fr: [ZS] Zeitstempel 8 Weiterbildung 1  --af: <b>if (h_etappe = 7) goto 31200Z (Modul E7W3_B459_31WB_out)</b> <b>if (h_etappe = 8) goto 80020Z (Modul E8W3_80cRC2_QS)</b> --end--</pre>
---------------	--



Farbschema für Korrekturen:V1.01 - **Schriftfarbe: rot**V1.02 - **Schriftfarbe: grün**V1.03 - **Schriftfarbe: blau**V1.04 - **Schriftfarbe: rosa**V1.05 - **Schriftfarbe: orange**V1.06 - **Schriftfarbe: violett**V1.07 - **Schriftfarbe: blaugrün**V1.08 - **Schriftfarbe: braun**

	<pre>--st: <b>QS2</b>  <b>Haushalt/Sprachgebrauch/Gesundheit/Studienzufriedenheit</b>  <b>E7W3 Haupterhebung Panelbefragung (B59)</b>  <b>Version 1.04</b> <b>Grundlage: B49 Großpilot</b> <b>Stand: 15.02.2013</b>  --end--</pre>
32100Z	<pre>--va: <b>[ZS] zs32_1</b> --fn: <b>32100Z</b>  --vb: Zeitstempel 1 Querschnitt 2 --fr: <b>[ZS] Zeitstempel 1 Querschnitt 2</b>  --af: <b>goto 32101</b>  --ef: <b>Modul E7W3_B459_31WB_out: h_studaktneu = 0</b> <b>Modul E678P_30X_out: h_studaktneu = 1</b> --end--</pre>
	<pre>--va: <b>[HILF] h_etappe</b>  --vb: Etappennummer --fr: <b>[HILF] Etappennummer</b>  --we: 6: Etappe 6 7: Etappe 7 8: Etappe 8 --end--</pre>

	<p>--va: <b>[HILF] h_aktpart</b></p> <p>--vb: Hat aktuell eine/n Partner/in --fr: [HILF] Hat aktuell eine/n Partner/in</p> <p>--we: 0: trifft nicht zu 1: trifft zu --end--</p>
	<p>--va: <b>[HILF] h_studaktneu</b></p> <p>--vb: studiert aktuell (nach Durchlauf durchs Prüfmodul) --fr: [HILF] studiert aktuell (nach Durchlauf durchs Prüfmodul)</p> <p>--we: 1: studiert zum Befragungszeitpunkt 0: studiert nicht zum Befragungszeitpunkt --end--</p>
<b>32100</b>	<p>--va: <b>caseid</b> --fn: <b>32100</b></p> <p>--vb: Personenummer --fr: [AUTO] Personenummer</p> <p>--ac: <b>autoif (20101a) h_etappe = 20101a</b></p> <p>--af: <b>goto 32101</b> --end--</p>
<b>32101</b>	<p>--va: <b>testgruppe</b> --fn: <b>32101</b></p> <p>--vb: Testgruppzugehörigkeit --fr: [AUTO] Testgruppzugehörigkeit für Methodenexperiment</p> <p>--we: 1: S1-Gruppen-Test 2: ICT-Online-Test</p> <p>--af: <b>goto 32101P1</b> --end--</p>

<b>32101P1</b>	<pre> --va: <b>mutbPRE</b> --fn: <b>32101P1</b>  --vb: Preload Mutter bekannt (h_mutb, Welle 1) --fr: [AUTO] Preload Mutter bekannt in der ersten Befragungswelle  --we: 0: keine Mutter/Mutter unbekannt 1: Mutter bekannt  --af: <b>goto 32101P2</b> --end-- </pre>
<b>32101P2</b>	<pre> --va: <b>vatbPRE</b> --fn: <b>32101P2</b>  --vb: Preload Vater bekannt (h_vatb, Welle 1) --fr: [AUTO] Preload Vater bekannt in der ersten Befragungswelle  --we: 0: kein Vater/Vater unbekannt 1: Vater bekannt  --af: <b>goto 32101P3</b> --end-- </pre>
<b>32101P3</b>	<pre> --va: <b>mutIPRE</b> --fn: <b>32101P3</b>  --vb: Preload Mutter lebt (h_mutl, Welle 1) --fr: [AUTO] Preload Mutter lebt in der ersten Befragungswelle  --we: 0: keine Mutter/Mutter unbekannt oder verstorben 1: Mutter lebt und bekannt  --af: <b>goto 32101P4</b> --end-- </pre>
<b>32101P4</b>	<pre> --va: <b>vatIPRE</b> --fn: <b>32101P4</b>  --vb: Preload Vater lebt (h_vatl, Welle 1) --fr: [AUTO] Preload Vater lebt in der ersten Befragungswelle  --we: 0: kein Vater/Vater unbekannt oder verstorben 1: Vater lebt und bekannt  --af: <b>goto 32101P5</b> --end-- </pre>

<b>32101P5</b>	<pre>--va: qeltfamPRE --fn: 32101P5  --vb: Preload Familienform bis zum 15. Lebensjahr (20501, Welle 1) --fr: [AUTO] Preload Familienform bis zum 15. Lebensjahr in der ersten Befragungswelle  --we: 1: mit leiblichen Eltern 2: nur mit Mutter 3: mit Mutter und Stiefvater 4: nur mit Vater 5: mit Vater und Stiefmutter 6: mit anderen Personen -97: verweigert -98: weiß nicht  --af: goto 32101P6 --end--</pre>
<b>32101P6</b>	<pre>--va: hksprPRE --fn: 32101P6  --vb: Preload Herkunftssprache (Welle 1) --fr: [AUTO] Preload Herkunftssprache in der ersten Befragungswelle  --we: [Sprachenliste] -97: verweigert -98: weiß nicht  --af: goto 32101P7 --end--</pre>
<b>32101P7</b>	<pre>--va: hksprtPRE --fn: 32101P7  --vb: Preload Herkunftssprache Text (Welle 1) --fr: [AUTO] Preload Herkunftssprache Text in der ersten Befragungswelle  --we: OFFEN: _____ -97: verweigert -98: weiß nicht  --af: goto 32101P8 --end--</pre>

32101P8	<p>--va: <b>intaktPRE</b>  --fn: <b>32101P8</b></p> <p>--vb: Preload Filter für Interaktionssprache (h_intakt, Welle 1)  --fr: [AUTO] Preload Filter für Interaktionssprache in der ersten Befragungswelle</p> <p>--we:  0: ZP monolingual und deutsche Muttersprache  1: ZP bilingual oder nichtdeutsche Muttersprache</p> <p>--af: <b>goto 32101Z</b>  --end--</p>
32101Z	<p>--va: <b>[ZS] zs32_2</b>  --fn: <b>32101Z</b></p> <p>--vb: Zeitstempel 2 Querschnitt 2  --fr: [ZS] Zeitstempel 2 Querschnitt 2</p> <p>--af: <b>goto 32301</b>  --end--</p>
	<p>--st: <b>Haushalt</b>  --end--</p>
32301	<p>--va: <b>hhgro</b>  --fn: <b>32301</b></p> <p>--vb: Haushaltsgröße  --fr: Nun ganz kurz zu Ihrem Haushalt. Wie viele Personen leben derzeit mit Ihnen zusammen in einem Haushalt – Sie selbst und gegebenenfalls die Kinder mit eingerechnet?</p> <p>--in:  &lt;&lt;Bei Unklarheiten: Damit sind alle Personen gemeint, die mit Ihnen gemeinsam leben und wirtschaften.</p> <p>Hinweis zu Wohngemeinschaften:  Insbesondere bei Wohngemeinschaften gibt es häufiger Einordnungsschwierigkeiten. Zentral für die Frage, ob eine Wohngemeinschaft einen einzigen Haushalt bildet, ist das gemeinsame Wirtschaften. Kriterien dafür sind z. B. eine gemeinsame Kasse, aus der Dinge des täglichen Lebens bezahlt werden (Miete, Telefon- und Internetkosten, Lebensmittel, Waschmaschine, Staubsauger usw.) !!und!! eine gemeinsame Haushaltsführung (arbeitsteiliges oder gemeinsames Einkaufen, Putzen, Kochen, Wäsche waschen, gemeinsame Mahlzeiten). Letztendlich ist die Einschätzung der Befragten, ob es sich bei der Wohngemeinschaft auch um eine Wirtschaftsgemeinschaft handelt, entscheidend.</p> <p>Wenn studierende Befragte in mehr als einem Haushalt leben: Bitte beziehen Sie sich auf den Haushalt, in dem Sie während des Semesters überwiegend leben.  Wenn Befragte, die nicht mehr studieren, in mehr als einem Haushalt leben: Bitte beziehen Sie sich auf den Haushalt an Ihrem Erstwohnsitz.&gt;&gt;</p> <p>--we:  OFFEN: _ _ Anzahl Personen im Haushalt  <b>BUTTONS: verweigert (-97), weiß nicht (-98)</b></p>

	<pre>--ra: 1 to 99, -97, -98  --af: <b>if (32301 &gt; 1) goto 32302</b> <b>if (32301 = 1, -97, -98) goto 32400Z</b> --end—</pre>
32302	<pre>--va: <b>hhmit (hhmit01 / hhmit02 / hhmit03 / hhmit04 / hhmit05 / hhmit06 / hhmit07 / hhmit08 / hhmit09 / hhmit10 / hhmit11 / hhmitvw / hhmitwn)</b> --fn: <b>32302</b>  --vb: Mitbewohner: (Ehe)PartnerIn / Mitbewohner: eigene Kinder / Mitbewohner: nicht-eigene Kinder / Mitbewohner: Mutter / Mitbewohner: Vater / Mitbewohner: Geschwister / Mitbewohner: Großeltern / Mitbewohner: Enkel / Mitbewohner: Schwiegereltern / Mitbewohner: Verwandte / Mitbewohner: nicht Verwandte / Mitbewohner: verweigert / Mitbewohner: weiß nicht --fr: <b>[MF]</b> Und mit wem wohnen Sie zurzeit in Ihrem Haushalt zusammen?  --in: &lt;&lt;Kategorien vorlesen. Mehrfachnennung.  Wenn ZP schon alle im Haushalt lebenden Personen in die Kategorien eingeordnet hat, dann keine weiteren Kategorien vorlesen. &gt;&gt;  --we: <b>hhmit01</b> 1: mit Ehepartner(in) / Partner(in) <b>hhmit02</b> 2: mit Ihren eigenen Kindern / Pflegekindern / Adoptivkindern <b>hhmit03</b> 3: mit Kindern Ihres Partners / Ihrer Partnerin <b>hhmit04</b> 4: mit Mutter / Stiefmutter / Pflegemutter <b>hhmit05</b> 5: mit Vater / Stiefvater / Pflegevater <b>hhmit06</b> 6: mit Geschwistern <b>hhmit07</b> 7: mit Großeltern(teil) <b>hhmit08</b> 8: mit Enkel(n) <b>hhmit09</b> 9: mit Schwiegermutter / -vater / -eltern <b>hhmit10</b> 10: mit anderen Verwandten <b>hhmit11</b> 11: mit anderen, nicht verwandten Personen <b>hhmitvw</b>: verweigert <b>hhmitwn</b>: weiß nicht  [0: nicht genannt] [1: genannt] <b>BUTTONS: verweigert [hhmitvw], weiß nicht [hhmitwn]</b>  --af: <b>goto 32400Z</b> --end--</pre>

32400Z	<pre>--va: [ZS] zs32_3 --fn: 32400Z  --vb: Zeitstempel 3 Querschnitt 2 --fr: [ZS] Zeitstempel 3 Querschnitt 2  --af: <b>if (32101P8 = 0) goto 32501Z</b> <b>if (32101P8 = 1) goto 32401</b> --end--</pre>
	<pre>--st: <b>Sprachgebrauch (Säule 4)</b> --end--</pre>
32401	<pre>--va: t41202 --fn: 32401  --vb: Interaktionssprache beste/r Freund/in --fr: Als Nächstes geht es darum, in welcher Sprache Sie mit anderen kommunizieren. Welche Sprache sprechen Sie mit Ihrem besten Freund bzw. Ihrer besten Freundin?  --in: &lt;&lt;Vorgaben bei Bedarf vorlesen.  Bitte "nur eine andere Sprache" (Wert 4) auch dann auswählen, wenn mehrere nichtdeutsche Sprachen mit der Person gesprochen werden.&gt;&gt;  --we: 1: nur Deutsch 2: meistens Deutsch 3: meistens eine andere Sprache 4: nur eine andere Sprache <b>BUTTONS: gleich häufig Deutsch und andere Sprache (-25), trifft nicht zu/kein Kontakt (-93), verweigert (-97), weiß nicht (-98)</b>  --af: <b>if (h_aktpart = 1) goto 32402</b> <b>if (h_aktpart = 0 &amp; 32101P3 = 1) goto 32403</b> <b>if (h_aktpart = 0 &amp; 32101P3 = 0 &amp; 32101P4 = 1) goto 32404</b> <b>if (h_aktpart = 0 &amp; 32101P3 = 0 &amp; 32101P4 = 0) goto 32404Z</b> --end--</pre>
32402	<pre>--va: t41201e --fn: 32402  --vb: Interaktionssprache Partner --fr: <b>if (28110 &lt;&gt; 2)</b> Welche Sprache sprechen Sie mit Ihrem Partner?  <b>if (28110 = 2)</b></pre>

	<p>Welche Sprache sprechen Sie mit Ihrer Partnerin?</p> <p>--in: &lt;&lt;Vorgaben vorlesen. Bitte "nur eine andere Sprache" (Wert 4) auch dann auswählen, wenn mehrere nichtdeutsche Sprachen mit der Person gesprochen werden.&gt;&gt;</p> <p>--we: 1: nur Deutsch 2: meistens Deutsch 3: meistens eine andere Sprache 4: nur eine andere Sprache <b>BUTTONS: gleich häufig Deutsch und andere Sprache (-25), verweigert (-97), weiß nicht (-98)</b></p> <p>--af: <b>if (32101P3 = 1) goto 32403</b> <b>if (32101P3 = 0 &amp; 32101P4 = 1) goto 32404</b> <b>if (32101P3 = 0 &amp; 32101P4 = 0) goto 32404Z</b> --end--</p>
32403	<p>--va: t41201a --fn: 32403</p> <p>--vb: Interaktionssprache Mutter --fr: <b>if (32101P5 &lt;&gt; 5, 6)</b> Welche Sprache sprechen Sie mit Ihrer Mutter?</p> <p><b>if (32101P5 = 5)</b> Welche Sprache sprechen Sie mit Ihrer Stiefmutter?</p> <p><b>if (32101P5 = 6)</b> Welche Sprache sprechen Sie mit der Person, die in Ihrer Kindheit die Mutterrolle eingenommen hat?</p> <p>--in: &lt;&lt;Vorgaben bei Bedarf vorlesen. Bitte "nur eine andere Sprache" (Wert 4) auch dann auswählen, wenn mehrere nichtdeutsche Sprachen mit der Person gesprochen werden.&gt;&gt;</p> <p>--we: 1: nur Deutsch 2: meistens Deutsch 3: meistens eine andere Sprache 4: nur eine andere Sprache <b>BUTTONS: gleich häufig Deutsch und andere Sprache (-25), trifft nicht zu/kein Kontakt (-93), verweigert (-97), weiß nicht (-98)</b></p> <p>--af: <b>if (32101P4 = 1) goto 32404</b> <b>if (32101P4 = 0) goto 32404Z</b> --end--</p>



<p><b>32404</b></p>	<pre>--va: t41201b --fn: 32404  --vb: Interaktionssprache Vater --fr: <b>if (32101P5 &lt;&gt; 3, 6)</b> Welche Sprache sprechen Sie mit Ihrem Vater?  <b>if (32101P5 = 3)</b> Welche Sprache sprechen Sie mit Ihrem Stiefvater?  <b>if (32101P5 = 6)</b> Welche Sprache sprechen Sie mit der Person, die in Ihrer Kindheit die Vaterrolle eingenommen hat?  --in: &lt;&lt;Vorgaben bei Bedarf vorlesen. Bitte "nur eine andere Sprache" (Wert 4) auch dann auswählen, wenn mehrere nichtdeutsche Sprachen mit der Person gesprochen werden.&gt;&gt;  --we: 1: nur Deutsch 2: meistens Deutsch 3: meistens eine andere Sprache 4: nur eine andere Sprache <b>BUTTONS: gleich häufig Deutsch und andere Sprache (-25), trifft nicht zu/kein Kontakt (-93), verweigert (-97), weiß nicht (-98)</b>  --af: goto 32404Z --end--</pre>
<p><b>32404Z</b></p>	<pre>--va: [ZS] zs32_4 --fn: 32404Z  --vb: Zeitstempel 4 Querschnitt 2 --fr: [ZS] Zeitstempel 4 Querschnitt 2  --af: <b>if (32101P6 &lt;&gt; 92, -97,- 98) goto 32406</b> <b>if (32101P6 = 92, -97, -98) goto 32501Z</b> --end--</pre>
	<pre>--st: <b>Kompetenz L1 (Säule 4)</b> --end--</pre>
<p><b>32406</b></p>	<pre>--va: erstspr1 --fn: 32406  --vb: Subjektive Kenntnisse L1: verstehen --fr: In unserem ersten Telefoninterview haben Sie angegeben, dass Sie als Kind in Ihrer Familie</pre>

	<p><b>&lt;32101P7&gt;</b> gelernt haben. Nun geht es darum, wie gut Sie die diese Sprache beherrschen. Wie gut verstehen Sie <b>&lt;32101P7&gt;</b>?</p> <p>--in: &lt;&lt;Vorgaben vorlesen.&gt;&gt;</p> <p>--we: 1: sehr gut 2: eher gut 3: eher schlecht 4: sehr schlecht 5: gar nicht</p> <p><b>BUTTONS: Herkunftssprache nur Deutsch (-32), andere nichtdeutsche Herkunftssprache (-23), verweigert (-97), weiß nicht (-98)</b></p> <p>--af: <b>if (32406 &lt;&gt; -32) goto 32407</b> <b>if (32406 = -32) goto 32501Z</b> --end--</p>
32407	<p>--va: <b>erstspr2</b> --fn: <b>32407</b></p> <p>--vb: Subjektive Kenntnisse L1: sprechen --fr: <b>if (32406 &lt;&gt; -23)</b> Wie gut sprechen Sie <b>&lt;32101P7&gt;</b>?</p> <p><b>if (32406 = -23)</b> Wie gut sprechen Sie diese Sprache?</p> <p>--in: &lt;&lt;Vorgaben bei Bedarf nochmals vorlesen.&gt;&gt;</p> <p>--we: 1: sehr gut 2: eher gut 3: eher schlecht 4: sehr schlecht 5: gar nicht</p> <p><b>BUTTONS: verweigert (-97), weiß nicht (-98)</b></p> <p>--af: <b>goto 32408</b> --end--</p>
32408	<p>--va: <b>erstspr3</b> --fn: <b>32408</b></p> <p>--vb: Subjektive Kenntnisse L1: lesen --fr: <b>if (32406 &lt;&gt; -23)</b> Wie gut lesen Sie auf <b>&lt;32101P7&gt;</b>?</p> <p><b>if (32406 = -23)</b></p>

	<p>Wie gut lesen Sie in dieser Sprache?</p> <p>--in: &lt;&lt;Vorgaben bei Bedarf nochmals vorlesen.&gt;&gt;</p> <p>--we:</p> <p>1: sehr gut 2: eher gut 3: eher schlecht 4: sehr schlecht 5: gar nicht</p> <p><b>BUTTONS: verweigert (-97), weiß nicht (-98)</b></p> <p>--af: <b>goto 32409</b></p> <p>--end--</p>
32409	<p>--va: <b>erstspr4</b></p> <p>--fn: <b>32409</b></p> <p>--vb: Subjektive Kenntnisse L1: schreiben</p> <p>--fr:</p> <p><b>if (32406 &lt;&gt; -23)</b> Wie gut schreiben Sie auf &lt;32101P7&gt;?</p> <p><b>if (32406 = -23)</b> Wie gut schreiben Sie diese Sprache?</p> <p>--in: &lt;&lt;Vorgaben bei Bedarf nochmals vorlesen.&gt;&gt;</p> <p>--we:</p> <p>1: sehr gut 2: eher gut 3: eher schlecht 4: sehr schlecht 5: gar nicht</p> <p><b>BUTTONS: verweigert (-97), weiß nicht (-98)</b></p> <p>--af: <b>goto 32411</b></p> <p>--end--</p>
	<p>--st: <b>Kompetenz Deutsch (Säule 4)</b></p> <p>--end--</p>
32411	<p>--va: <b>deutsch1</b></p> <p>--fn: <b>32411</b></p> <p>--vb: Subjektive Deutschkenntnisse: verstehen</p> <p>--fr: Nun geht es darum, wie gut Sie die deutsche Sprache beherrschen. Wie gut verstehen Sie Deutsch?</p> <p>--in: &lt;&lt;Vorgaben vorlesen.&gt;&gt;</p>

	<p>--we:  1: sehr gut  2: eher gut  3: eher schlecht  4: sehr schlecht  5: gar nicht  <b>BUTTONS: verweigert (-97), weiß nicht (-98)</b></p> <p>--af: <b>goto 32412</b>  --end--</p>
32412	<p>--va: <b>deutsch2</b>  --fn: <b>32412</b></p> <p>--vb: Subjektive Deutschkenntnisse: sprechen  --fr: Wie gut sprechen Sie Deutsch?</p> <p>--in: &lt;&lt;Vorgaben bei Bedarf nochmals vorlesen.&gt;&gt;</p> <p>--we:  1: sehr gut  2: eher gut  3: eher schlecht  4: sehr schlecht  5: gar nicht  <b>BUTTONS: verweigert (-97), weiß nicht (-98)</b></p> <p>--af: <b>goto 32413</b>  --end--</p>
32413	<p>--va: <b>deutsch3</b>  --fn: <b>32413</b></p> <p>--vb: Subjektive Deutschkenntnisse: lesen  --fr: Wie gut lesen Sie auf Deutsch?</p> <p>--in: &lt;&lt;Vorgaben bei Bedarf nochmals vorlesen.&gt;&gt;</p> <p>--we:  1: sehr gut  2: eher gut  3: eher schlecht  4: sehr schlecht  5: gar nicht  <b>BUTTONS: verweigert (-97), weiß nicht (-98)</b></p> <p>--af: <b>goto 32414</b>  --end--</p>

<p><b>32414</b></p>	<p>--va: <b>deutsch4</b>  --fn: <b>32414</b></p> <p>--vb: Subjektive Deutschkenntnisse: schreiben  --fr: Und wie gut schreiben Sie auf Deutsch?</p> <p>--in: &lt;&lt;Vorgaben bei Bedarf nochmals vorlesen.&gt;&gt;</p> <p>--we:  1: sehr gut  2: eher gut  3: eher schlecht  4: sehr schlecht  5: gar nicht  <b>BUTTONS: verweigert (-97), weiß nicht (-98)</b></p> <p>--af: <b>goto 32415Z</b>  --end--</p>
<p><b>32415Z</b></p>	<p>--va: <b>[ZS] zs32_5</b>  --fn: <b>32415Z</b></p> <p>--vb: Zeitstempel 5 Querschnitt 2  --fr: [ZS] Zeitstempel 5 Querschnitt 2</p> <p>--af: <b>goto 32415</b>  --end--</p>
	<p>--st: <b>Sprache der Mediennutzung (Säule 4)</b>  --end--</p>
<p><b>32415</b></p>	<p>--va: <b>t41700a</b>  --fn: <b>32415</b></p> <p>--vb: Sprache Mediennutzung - Bücher  --fr:  Mich würde nun interessieren, welche Sprache Sie bei unterschiedlichen Gelegenheiten verwenden.  In welcher Sprache lesen Sie in Ihrer Freizeit Bücher?</p> <p>--in:  &lt;&lt;Antwortvorgaben vorlesen.</p> <p>Die Frage soll auch dann nur auf Deutsch und die Herkunftssprache bezogen werden, wenn die Zielperson angibt, zusätzlich eine dritte Sprache zu verwenden.</p> <p>Falls ZP angibt, meistens oder nur eine dritte Sprache zu verwenden, bitte Button „verwendet meistens/nur eine dritte Sprache“ wählen.</p> <p>Wenn der Befragte hier mit „gleich häufig“ antwortet, dann bitte nach der Tendenz fragen.  Wenn sich keine Einordnung findet, dann bitte Button „gleich häufig Deutsch und Herkunftssprache“ wählen.&gt;&gt;</p>

	<p>--WE:  1: nur in Deutsch  2: meistens in Deutsch  <b>if (32406 &lt;&gt; -23) 3: meistens in &lt;32101P7&gt;</b>  <b>if (32406 = -23) 3: meistens in einer anderen Sprache</b>  <b>if (32406 &lt;&gt; -23) 4: nur in &lt;32101P7&gt;</b>  <b>if (32406 = -23) 4: nur in einer anderen Sprache</b>  <b>BUTTONS: nutze das Medium nicht in der Freizeit (-21), verwendet meistens/nur eine dritte Sprache (-24), gleich häufig Deutsch und Herkunftssprache (-25), verweigert (-97), weiß nicht (-98)</b></p> <p>--af: goto 32416  --end--</p>
32416	<p>--va: t41700b  --fn: 32416</p> <p>--vb: Sprache Mediennutzung – Zeitung  --fr: In welcher Sprache lesen Sie Zeitungen?</p> <p>--in:  &lt;&lt;Antwortvorgaben nur bei Bedarf vorlesen.&gt;&gt;</p> <p>Die Frage soll auch dann nur auf Deutsch und die Herkunftssprache bezogen werden, wenn die Zielperson angibt, zusätzlich eine dritte Sprache zu verwenden.</p> <p>Falls ZP angibt, meistens oder nur eine dritte Sprache zu verwenden, bitte Button „verwendet meistens/nur eine dritte Sprache“ wählen.</p> <p>Wenn der Befragte hier mit „gleich häufig“ antwortet, dann bitte nach der Tendenz fragen. Wenn sich keine Einordnung findet, dann bitte Button „gleich häufig Deutsch und Herkunftssprache“ wählen.&gt;&gt;</p> <p>--WE:  1: nur in Deutsch  2: meistens in Deutsch  <b>if (32406 &lt;&gt; -23) 3: meistens in &lt;32101P7&gt;</b>  <b>if (32406 = -23) 3: meistens in einer anderen Sprache</b>  <b>if (32406 &lt;&gt; -23) 4: nur in &lt;32101P7&gt;</b>  <b>if (32406 = -23) 4: nur in einer anderen Sprache</b>  <b>BUTTONS: nutze das Medium nicht in der Freizeit (-21), verwendet meistens/nur eine dritte Sprache (-24), gleich häufig Deutsch und Herkunftssprache (-25), verweigert (-97), weiß nicht (-98)</b></p> <p>--af: goto 32417  --end--</p>
32417	<p>--va: t41700c  --fn: 32417</p> <p>--vb: Sprache Mediennutzung – Surfen im Internet  --fr: In welcher Sprache surfen Sie im Internet?</p>

	<p>--in: &lt;&lt;Antwortvorgaben nur bei Bedarf vorlesen.</p> <p>Die Frage soll auch dann nur auf Deutsch und die Herkunftssprache bezogen werden, wenn die Zielperson angibt, zusätzlich eine dritte Sprache zu verwenden.</p> <p>Falls ZP angibt, meistens oder nur eine dritte Sprache zu verwenden, bitte Button „verwendet meistens/nur eine dritte Sprache“ wählen.</p> <p>Wenn der Befragte hier mit „gleich häufig“ antwortet, dann bitte nach der Tendenz fragen. Wenn sich keine Einordnung findet, dann bitte Button „gleich häufig Deutsch und Herkunftssprache“ wählen.&gt;&gt;</p> <p>--we: 1: nur in Deutsch 2: meistens in Deutsch <b>if (32406 &lt;&gt; -23) 3: meistens in &lt;32101P7&gt;</b> <b>if (32406 = -23) 3: meistens in einer anderen Sprache</b> <b>if (32406 &lt;&gt; -23) 4: nur in &lt;32101P7&gt;</b> <b>if (32406 = -23) 4: nur in einer anderen Sprache</b> <b>BUTTONS: nutze das Medium nicht in der Freizeit (-21), verwendet meistens/nur eine dritte Sprache (-24), gleich häufig Deutsch und Herkunftssprache (-25), verweigert (-97), weiß nicht (-98)</b></p> <p>--af: goto 32418 --end--</p>
32418	<p>--va: t41700d --fn: 32418</p> <p>--vb: Sprache Mediennutzung – Nachrichten im Internet --fr: In welcher Sprache lesen Sie Nachrichten im Internet?</p> <p>--in: &lt;&lt;Antwortvorgaben nur bei Bedarf vorlesen.</p> <p>Die Frage soll auch dann nur auf Deutsch und die Herkunftssprache bezogen werden, wenn die Zielperson angibt, zusätzlich eine dritte Sprache zu verwenden.</p> <p>Falls ZP angibt, meistens oder nur eine dritte Sprache zu verwenden, bitte Button „verwendet meistens/nur eine dritte Sprache“ wählen.</p> <p>Wenn der Befragte hier mit „gleich häufig“ antwortet, dann bitte nach der Tendenz fragen. Wenn sich keine Einordnung findet, dann bitte Button „gleich häufig Deutsch und Herkunftssprache“ wählen.&gt;&gt;</p> <p>--we: 1: nur in Deutsch 2: meistens in Deutsch <b>if (32406 &lt;&gt; -23) 3: meistens in &lt;32101P7&gt;</b> <b>if (32406 = -23) 3: meistens in einer anderen Sprache</b> <b>if (32406 &lt;&gt; -23) 4: nur in &lt;32101P7&gt;</b></p>

	<p><b>if (32406 = -23) 4:</b> nur in einer anderen Sprache  <b>BUTTONS:</b> nutze das Medium nicht in der Freizeit (-21), verwendet meistens/nur eine dritte Sprache (-24), gleich häufig Deutsch und Herkunftssprache (-25), verweigert (-97), weiß nicht (-98)</p> <p>--af: goto 32419  --end--</p>
32419	<p>--va: t41700e  --fn: 32419</p> <p>--vb: Sprache Mediennutzung – SMS, E-Mails  --fr: In welcher Sprache schreiben Sie SMS und E-Mails?</p> <p>--in:  &lt;&lt;Antwortvorgaben nur bei Bedarf vorlesen.</p> <p>Die Frage soll auch dann nur auf Deutsch und die Herkunftssprache bezogen werden, wenn die Zielperson angibt, zusätzlich eine dritte Sprache zu verwenden.</p> <p>Falls ZP angibt, meistens oder nur eine dritte Sprache zu verwenden, bitte Button „verwendet meistens/nur eine dritte Sprache“ wählen.</p> <p>Wenn der Befragte hier mit „gleich häufig“ antwortet, dann bitte nach der Tendenz fragen. Wenn sich keine Einordnung findet, dann bitte Button „gleich häufig Deutsch und Herkunftssprache“ wählen.&gt;&gt;</p> <p>--we:  1: nur in Deutsch  2: meistens in Deutsch  <b>if (32406 &lt;&gt; -23) 3:</b> meistens in &lt;32101P7&gt;  <b>if (32406 = -23) 3:</b> meistens in einer anderen Sprache  <b>if (32406 &lt;&gt; -23) 4:</b> nur in &lt;32101P7&gt;  <b>if (32406 = -23) 4:</b> nur in einer anderen Sprache  <b>BUTTONS:</b> nutze das Medium nicht in der Freizeit (-21), verwendet meistens/nur eine dritte Sprache (-24), gleich häufig Deutsch und Herkunftssprache (-25), verweigert (-97), weiß nicht (-98)</p> <p>--af: goto 32420  --end--</p>
32420	<p>--va: t41700f  --fn: 32420</p> <p>--vb: Sprache Mediennutzung – Fernsehen  --fr: In welcher Sprache schauen Sie sich Sendungen im Fernsehen an?</p> <p>--in:  &lt;&lt;Antwortvorgaben nur bei Bedarf vorlesen.</p> <p>Die Frage soll auch dann nur auf Deutsch und die Herkunftssprache bezogen werden, wenn die Zielperson angibt, zusätzlich eine dritte Sprache zu verwenden.</p>



	<p>Falls ZP angibt, meistens oder nur eine dritte Sprache zu verwenden, bitte Button „verwendet meistens/nur eine dritte Sprache“ wählen.</p> <p>Wenn der Befragte hier mit „gleich häufig“ antwortet, dann bitte nach der Tendenz fragen. Wenn sich keine Einordnung findet, dann bitte Button „gleich häufig Deutsch und Herkunftssprache“ wählen..&gt;&gt;</p> <p>--we:  1: nur in Deutsch  2: meistens in Deutsch  <b>if (32406 &lt;&gt; -23) 3: meistens in &lt;32101P7&gt;</b>  <b>if (32406 = -23) 3: meistens in einer anderen Sprache</b>  <b>if (32406 &lt;&gt; -23) 4: nur in &lt;32101P7&gt;</b>  <b>if (32406 = -23) 4: nur in einer anderen Sprache</b>  <b>BUTTONS: nutze das Medium nicht in der Freizeit (-21), verwendet meistens/nur eine dritte Sprache (-24), gleich häufig Deutsch und Herkunftssprache (-25), verweigert (-97), weiß nicht (-98)</b></p> <p>--af: goto 32421  --end--</p>
32421	<p>--va: t41700g  --fn: 32421</p> <p>--vb: Sprache Mediennutzung – Video, DVD, Blue-Ray Disc  --fr: In welcher Sprache schauen Sie sich Videos, DVDs oder Blu-Ray Discs an?</p> <p>--in:  &lt;&lt;Antwortvorgaben nur bei Bedarf vorlesen.</p> <p>Die Frage soll auch dann nur auf Deutsch und die Herkunftssprache bezogen werden, wenn die Zielperson angibt, zusätzlich eine dritte Sprache zu verwenden.</p> <p>Falls ZP angibt, meistens oder nur eine dritte Sprache zu verwenden, bitte Button „verwendet meistens/nur eine dritte Sprache“ wählen.</p> <p>Wenn der Befragte hier mit „gleich häufig“ antwortet, dann bitte nach der Tendenz fragen. Wenn sich keine Einordnung findet, dann bitte Button „gleich häufig Deutsch und Herkunftssprache“ wählen.</p> <p>Filme, die im Internet angesehen werden, sollen mit berücksichtigt werden, allerdings keine Musikvideos, Handymitschnitte o. Ä.&gt;&gt;</p> <p>--we:  1: nur in Deutsch  2: meistens in Deutsch  <b>if (32406 &lt;&gt; -23) 3: meistens in &lt;32101P7&gt;</b>  <b>if (32406 = -23) 3: meistens in einer anderen Sprache</b>  <b>if (32406 &lt;&gt; -23) 4: nur in &lt;32101P7&gt;</b>  <b>if (32406 = -23) 4: nur in einer anderen Sprache</b>  <b>BUTTONS: nutze das Medium nicht in der Freizeit (-21), verwendet meistens/nur eine dritte Sprache (-24), gleich häufig Deutsch und Herkunftssprache (-25), verweigert (-97), weiß nicht (-98)</b></p>

	<pre>--af: goto 32501Z --end--</pre>
32501Z	<pre>--va: [ZS] zs32_6 --fn: 32501Z  --vb: Zeitstempel 6 Querschnitt 2 --fr: [ZS] Zeitstempel 6 Querschnitt 2  --af: goto 32501 --end--</pre>
	<pre>--st: <b>Gesundheit (Säule 5)</b> --end--</pre>
32501	<pre>--va: gesund --fn: 32501  --vb: Gesundheitszustand --fr: <b>If (h_studaktneu = 0)</b> Als Letztes habe ich eine kurze Frage zu Ihrer Gesundheit: Wie würden Sie Ihren Gesundheitszustand im Allgemeinen beschreiben?  <b>If (h_studaktneu = 1)</b> Nun habe ich eine kurze Frage zu Ihrer Gesundheit: Wie würden Sie Ihren Gesundheitszustand im Allgemeinen beschreiben?  --in: &lt;&lt;Antwortvorgaben bitte vorlesen.&gt;&gt;  --we: 1: sehr gut 2: gut 3: mittelmäßig 4: schlecht 5: sehr schlecht <b>BUTTONS: verweigert (-97), weiß nicht (-98)</b>  --af: goto 32506Z --end--</pre>

<b>32506Z</b>	<pre>--va: [ZS] zs32_7 --fn: 32506Z  --vb: Zeitstempel 7 Querschnitt 2 --fr: [ZS] Zeitstempel 7 Querschnitt 2  --af: <b>If (h_studaktneu = 1) goto 32510</b> <b>If (h_studaktneu = 0) goto 32519Z</b>  --end--</pre>
---------------	--

	<pre>--st: <b>Studienzufriedenheit</b> --end--</pre>
<b>32510</b>	<pre>--va: <b>zuf1c</b> --fn: <b>32510</b>  --vb: Stud.zufried.: Freude am Studium --fr: Als Letztes interessiert mich, wie Sie persönlich Ihr derzeitiges Studium bewerten. Bitte geben Sie an, inwieweit die folgenden Aussagen zutreffen. Dabei können Sie auf einer Skala von 0 bis 10 antworten. '0' bedeutet, dass die Aussage überhaupt nicht zutrifft, '10' bedeutet, dass sie völlig zutrifft. Mit den Zahlen dazwischen können Sie Ihre Einschätzung abstimmen.  Ich habe richtig Freude an dem, was ich studiere.  --we: 0: trifft gar nicht zu 1: 1 2: 2 3: 3 4: 4 5: 5 6: 6 7: 7 8: 8 9: 9 10: trifft völlig zu <b>BUTTONS: trifft nicht zu, studiere nicht (-93), verweigert (-97), weiß nicht (-98)</b>  --ac: <b>autoif (32510 = -93) 32511 = -93</b> <b>autoif (32510 = -93) 32512 = -93</b> <b>autoif (32510 = -93) 32513 = -93</b> <b>autoif (32510 = -93) 32514 = -93</b> <b>autoif (32510 = -93) 32515 = -93</b> <b>autoif (32510 = -93) 32516 = -93</b> <b>autoif (32510 = -93) 32517 = -93</b> <b>autoif (32510 = -93) 32518 = -93</b>  --af: <b>if (32510 = -93) goto 32519Z</b> <b>if (32510 &lt;&gt; -93) goto 32511</b> --end--</pre>
<b>32511</b>	<pre>--va: <b>zuf3c</b> --fn: <b>32511</b>  --vb: Stud.zufried.: Wunsch nach besseren Stud.bedingungen --fr: <b>[NCS]</b> Ich wünschte mir, dass die Studienbedingungen an der Hochschule besser wären.  --in: &lt;&lt;Skalenanweisung bei Bedarf wiederholen: Bitte antworten Sie wieder auf einer Skala von 0</pre>

	<p>bis 10. '0' bedeutet, dass die Aussage überhaupt nicht zutrifft, '10' bedeutet, dass sie völlig zutrifft. Mit den Zahlen dazwischen können Sie Ihre Einschätzung abstufen.&gt;&gt;</p> <p>--we:  0: trifft gar nicht zu  1: 1  2: 2  3: 3  4: 4  5: 5  6: 6  7: 7  8: 8  9: 9  10: trifft völlig zu  <b>BUTTONS: trifft nicht zu, studiere nicht (-93), verweigert (-97), weiß nicht (-98)</b></p> <p>--af: <b>goto 32512</b>  --end--</p>
32512	<p>--va: <b>zuf2b</b>  --fn: <b>32512</b></p> <p>--vb: Stud.zufried.: Studium u. andere Verpflichtungen schwer zu vereinbaren  --fr:  <b>[NCS]</b> Ich kann mein Studium nur schwer mit anderen Verpflichtungen in Einklang bringen.</p> <p>--in:  &lt;&lt;Skalenanweisung bei Bedarf wiederholen: Bitte antworten Sie wieder auf einer Skala von 0 bis 10. '0' bedeutet, dass die Aussage überhaupt nicht zutrifft, '10' bedeutet, dass sie völlig zutrifft. Mit den Zahlen dazwischen können Sie Ihre Einschätzung abstufen.&gt;&gt;</p> <p>--we:  0: trifft gar nicht zu  1: 1  2: 2  3: 3  4: 4  5: 5  6: 6  7: 7  8: 8  9: 9  10: trifft völlig zu  <b>BUTTONS: trifft nicht zu, studiere nicht (-93), verweigert (-97), weiß nicht (-98)</b></p> <p>--af: <b>goto 32513</b>  --end--</p>

<p><b>32513</b></p>	<p>--va: <b>zuf1a</b>  --fn: <b>32513</b></p> <p>--vb: Stud.zufried.: insgesamt zufrieden mit Studium  --fr:</p> <p><b>[NCS]</b> Insgesamt bin ich mit meinem jetzigen Studium zufrieden.</p> <p>--in:</p> <p>&lt;&lt;Skalenanweisung bei Bedarf wiederholen: Bitte antworten Sie wieder auf einer Skala von 0 bis 10. '0' bedeutet, dass die Aussage überhaupt nicht zutrifft, '10' bedeutet, dass sie völlig zutrifft. Mit den Zahlen dazwischen können Sie Ihre Einschätzung abstufen.&gt;&gt;</p> <p>--we:</p> <p>0: trifft gar nicht zu  1: 1  2: 2  3: 3  4: 4  5: 5  6: 6  7: 7  8: 8  9: 9  10: trifft völlig zu</p> <p><b>BUTTONS: trifft nicht zu, studiere nicht (-93), verweigert (-97), weiß nicht (-98)</b></p> <p>--af: <b>goto 32514</b>  --end--</p>
<p><b>32514</b></p>	<p>--va: <b>zuf3a</b>  --fn: <b>32514</b></p> <p>--vb: Stud.zufried.: äußere Stud.bedingungen frustrierend  --fr:</p> <p><b>[NCS]</b> Die äußeren Umstände, unter denen in meinem Fach studiert wird, sind frustrierend.</p> <p>--in:</p> <p>&lt;&lt;Skalenanweisung bei Bedarf wiederholen: Bitte antworten Sie wieder auf einer Skala von 0 bis 10. '0' bedeutet, dass die Aussage überhaupt nicht zutrifft, '10' bedeutet, dass sie völlig zutrifft. Mit den Zahlen dazwischen können Sie Ihre Einschätzung abstufen.&gt;&gt;</p> <p>--we:</p> <p>0: trifft gar nicht zu  1: 1  2: 2  3: 3  4: 4  5: 5  6: 6  7: 7  8: 8  9: 9  10: trifft völlig zu</p>

	<p><b>BUTTONS: trifft nicht zu, studiere nicht (-93), verweigert (-97), weiß nicht (-98)</b></p> <p>--af: goto 32515 --end--</p>
32515	<p>--va: zuf2a --fn: 32515</p> <p>--vb: Stud.zufried.: Studium frisst mich auf --fr:</p> <p><b>[NCS]</b> Das Studium frisst mich auf.</p> <p>--in:</p> <p>&lt;&lt;Skalenanweisung bei Bedarf wiederholen: Bitte antworten Sie wieder auf einer Skala von 0 bis 10. '0' bedeutet, dass die Aussage überhaupt nicht zutrifft, '10' bedeutet, dass sie völlig zutrifft. Mit den Zahlen dazwischen können Sie Ihre Einschätzung abstufen.&gt;&gt;</p> <p>--we:</p> <p>0: trifft gar nicht zu 1: 1 2: 2 3: 3 4: 4 5: 5 6: 6 7: 7 8: 8 9: 9 10: trifft völlig zu</p> <p><b>BUTTONS: trifft nicht zu, studiere nicht (-93), verweigert (-97), weiß nicht (-98)</b></p> <p>--af: goto 32516 --end--</p>
32516	<p>--va: zuf1b --fn: 32516</p> <p>--vb: Stud.zufried.: Studium ist interessant --fr:</p> <p><b>[NCS]</b> Ich finde mein Studium wirklich interessant.</p> <p>--in:</p> <p>&lt;&lt;Skalenanweisung bei Bedarf wiederholen: Bitte antworten Sie wieder auf einer Skala von 0 bis 10. '0' bedeutet, dass die Aussage überhaupt nicht zutrifft, '10' bedeutet, dass sie völlig zutrifft. Mit den Zahlen dazwischen können Sie Ihre Einschätzung abstufen.&gt;&gt;</p> <p>--we:</p> <p>0: trifft gar nicht zu 1: 1 2: 2 3: 3 4: 4 5: 5</p>

	<p>6: 6 7: 7 8: 8 9: 9 10: trifft völlig zu <b>BUTTONS: trifft nicht zu, studiere nicht (-93), verweigert (-97), weiß nicht (-98)</b></p> <p>--af: goto 32517 --end--</p>
32517	<p>--va: zuf3b --fn: 32517</p> <p>--vb: Stud.zufried.: zu wenig Beachtung der Studierendenbelange --fr:</p> <p><b>[NCS]</b> Es wird an meiner Hochschule zu wenig auf die Belange der Studierenden geachtet.</p> <p>--in:</p> <p>&lt;&lt;Skalenanweisung bei Bedarf wiederholen: Bitte antworten Sie wieder auf einer Skala von 0 bis 10. '0' bedeutet, dass die Aussage überhaupt nicht zutrifft, '10' bedeutet, dass sie völlig zutrifft. Mit den Zahlen dazwischen können Sie Ihre Einschätzung abstufen.&gt;&gt;</p> <p>--we:</p> <p>0: trifft gar nicht zu 1: 1 2: 2 3: 3 4: 4 5: 5 6: 6 7: 7 8: 8 9: 9 10: trifft völlig zu <b>BUTTONS: trifft nicht zu, studiere nicht (-93), verweigert (-97), weiß nicht (-98)</b></p> <p>--af: goto 32518 --end--</p>
32518	<p>--va: zuf2c --fn: 32518</p> <p>--vb: Stud.zufried.: durch Studium oft müde --fr:</p> <p><b>[NCS]</b> Ich fühle mich durch das Studium oft müde und abgespannt.</p> <p>--in:</p> <p>&lt;&lt;Skalenanweisung bei Bedarf wiederholen: Bitte antworten Sie wieder auf einer Skala von 0 bis 10. '0' bedeutet, dass die Aussage überhaupt nicht zutrifft, '10' bedeutet, dass sie völlig zutrifft. Mit den Zahlen dazwischen können Sie Ihre Einschätzung abstufen.&gt;&gt;</p> <p>--we:</p> <p>0: trifft gar nicht zu</p>



	<p>1: 1  2: 2  3: 3  4: 4  5: 5  6: 6  7: 7  8: 8  9: 9  10: trifft völlig zu  <b>BUTTONS: trifft nicht zu, studiere nicht (-93), verweigert (-97), weiß nicht (-98)</b></p> <p>--af: <b>goto 32519Z</b>  --end--</p>
<b>32519Z</b>	<p>--va: <b>[ZS] zs32_8</b>  --fn: <b>32519Z</b></p> <p>--vb: Zeitstempel 8 Querschnitt 2  --fr: [ZS] Zeitstempel 8 Querschnitt 2</p> <p>--af:  <b>if (32101 = 1) goto 32604</b>  <b>if (32101 = 2) goto 32606</b>  --end--</p>
	<p>--st: <b>Schlussfragen</b>  --end--</p>
<b>32604</b>	<p>--va: <b>testank1</b>  --fn: <b>32604</b></p> <p>--vb: Ankündigung 1 Gruppentest  --fr:</p> <p>Wir sind nun am Ende dieses Telefoninterviews angekommen. Seit Mai führen wir auch einen Test, unter anderem mit Aufgaben zur Computernutzung, durch. Mit den Ergebnissen hoffen wir z. B. Antworten auf die Frage zu finden, wie sich Wissen und Fähigkeiten entwickeln und welche Rolle der Bildungsverlauf und die Lernbedingungen dabei spielen. Im Anschreiben zu diesem Telefoninterview wurde bereits auf den Test hingewiesen.</p> <p>Vielleicht haben Sie die Einladung mit weiteren Informationen auch bereits erhalten. Ihre Teilnahme ist auch dann wichtig, wenn Sie nicht mehr studieren sollten. Als Dankeschön für Ihre Mühe werden wir Ihnen anschließend 20 Euro zusenden.</p> <p>--in: &lt;&lt;Vorgaben nicht vorlesen!&gt;&gt;</p> <p>&lt;&lt; Falls ZP bereits am Test teilgenommen hat:  „Dann bedanken wir uns ganz herzlich für Ihre Unterstützung. Sofern Sie unser Dankeschön für Ihre Teilnahme noch nicht erhalten haben, wird es sicher demnächst bei Ihnen eintreffen.“  &gt;&gt;</p> <p>&lt;&lt; Bei Nachfragen der Zielperson</p>

	<p>Im Anschreiben zum Telefoninterview wurde bereits auf den Test hingewiesen. Dies war noch nicht die Einladung. Die Einladung zum Test erfolgt in einem weiteren postalischen Schreiben. &gt;&gt;</p> <p>&lt;&lt; Bei Nachfragen der Zielperson Die Bearbeitung der Aufgaben wird etwa eineinhalb Stunden dauern. Und wir werden Ihnen als Dankeschön für Ihre Mühe anschließend 20 Euro zusenden. &gt;&gt;</p> <p>&lt;&lt; Falls die Zielperson sagt, dass sie nicht an der Testung vor Ort (Hochschule) teilnehmen kann, weil sie nicht (mehr) an der Hochschule ist, wo sie zur Testung eingeladen worden ist (z.B. wegen Wechsel der Hochschule, Abbruch des Studiums, Auslandsaufenthalt), dann bitte Code 5 eingeben. &gt;&gt;</p> <p>--we: 6: weiter 4: verweigert Teilnahme an Testung 5: kann nicht an Testung vor Ort (an der Hochschule) teilnehmen <b>BUTTONS: verweigert (-97), weiß nicht (-98)</b></p> <p>--ac: <b>if (20435 = 2 OR 20403 = 2 OR 20404 = 2) 32509 = 2</b></p> <p>--af: <b>if (32604 = 4, 5) goto 32605</b> <b>if (32604 = 6, -97, -98) &amp; (20435 = 2 OR 20403 = 2 OR 20404 = 2) goto 32610</b> <b>if (32604 = 6, -97, -98) &amp; 20404 = 1) goto 32509</b></p> <p>--end--</p>
32605	<p>--va: <b>testank2</b> --fn: <b>32605</b></p> <p>--vb: Testankündigung 2 Gruppentest --fr:</p> <p><b>if (32604 = 4)</b> Leider ist es nicht möglich, die Information, dass Sie nicht am Test teilnehmen möchten, rechtzeitig weiterzugeben und den Versand der Einladung zu stoppen. Sie werden deshalb demnächst eine Einladung zum Test erhalten. Diese können Sie dann einfach ignorieren. Aber vielleicht überlegen Sie es sich ja auch noch einmal. Ihre Unterstützung ist wirklich sehr wichtig für uns, auch wenn Sie nicht mehr studieren sollten. Wie erwähnt werden wir uns für Ihre Mühe anschließend mit der Zusendung von 20 Euro bedanken.</p> <p><b>if (32604 = 5)</b> Das ist kein Problem. Alle, die nicht an den Testungen vor Ort (an der Hochschule) teilnehmen können, werden ab Juli 2013 zu einem Onlinetest eingeladen.</p> <p>--af: <b>if (20435 = 2 OR 20403 = 2 OR 20404 = 2) goto 32610</b> <b>if (20404 = 1) goto 32509</b></p> <p>--end-</p>

<b>32606</b>	<pre> --va: testank3 --fn: 32606  --vb: Testankündigung Onlinetest --fr: <b>if ((20102(intm/intj)) &lt;= 5/2013)</b> Wir sind nun am Ende dieses Telefoninterviews angekommen. Ab Anfang Juni führen wir auch einen Test, unter anderem mit Aufgaben zur Computernutzung, durch. Mit den Ergebnissen hoffen wir z. B. Antworten auf die Frage zu finden, wie sich Wissen und Fähigkeiten entwickeln und welche Rolle der Bildungsverlauf und die Lernbedingungen dabei spielen. Im Anschreiben zu diesem Telefoninterview wurde bereits auf den Test hingewiesen. Sie erhalten dann zeitnah von uns noch eine Einladung mit weiteren Informationen und dem Zugangscode. Die Bearbeitung der Aufgaben wird etwa eineinhalb Stunden dauern. Und wir werden Ihnen als Dankeschön für Ihre Mühe anschließend 20 Euro zusenden. Auch wenn Sie nicht mehr studieren sollten, ist Ihre Teilnahme sehr wichtig. Wir bitten Sie schon jetzt herzlich um Ihre Unterstützung.  <b>if ((20102(intm/intj)) &gt; 5/2013)</b> Wir sind nun am Ende dieses Telefoninterviews angekommen. Seit Juni führen wir auch einen Test, unter anderem mit Aufgaben zur Computernutzung, durch. Mit den Ergebnissen hoffen wir z. B. Antworten auf die Frage zu finden, wie sich Wissen und Fähigkeiten entwickeln und welche Rolle der Bildungsverlauf und die Lernbedingungen dabei spielen. Im Anschreiben zu diesem Telefoninterview wurde bereits auf den Test hingewiesen. Vielleicht haben Sie die Einladung mit weiteren Informationen und dem Zugangscode auch bereits erhalten. Die Bearbeitung der Aufgaben wird etwa eineinhalb Stunden dauern. Und wir werden Ihnen als Dankeschön für Ihre Mühe anschließend 20 Euro zusenden. Auch wenn Sie nicht mehr studieren sollten, ist Ihre Teilnahme sehr wichtig. Wir bitten Sie schon jetzt herzlich um Ihre Unterstützung.  --in: <b>if ((20102(intm/intj)) &gt; 5/2013)</b> &lt;&lt; Falls ZP bereits am Test teilgenommen hat: „Dann bedanken wir uns ganz herzlich für Ihre Unterstützung. Sofern Sie unser Dankeschön für Ihre Teilnahme noch nicht erhalten haben, wird es sicher demnächst bei Ihnen eintreffen.“ &gt;&gt;  --we: 1: weiter 2: Zp verweigert Teilnahme an Online-Testung  --ac: <b>if (20435 = 2 OR 20403 = 2 OR 20404 = 2) 32509 = 2</b>  --af: <b>if (32606 = 1 &amp; (20435 = 2 OR 20403 = 2 OR 20404 = 2)) goto 32610</b> <b>if (32606 = 1 &amp; 20404 = 1) goto 32509</b> <b>if (32606 = 2) goto 32607</b> --end-- </pre>
--------------	--

<p><b>32607</b></p>	<pre>--va: testank4 --fn: 32607  --vb: Testankündigung Onlinetest Verweigerer --fr: Leider ist es nicht möglich, die Information, dass Sie nicht am Test teilnehmen möchten, rechtzeitig weiterzugeben und den Versand der Einladung bzw. Erinnerungen zu stoppen. Sie werden deshalb trotzdem eine Einladung bzw. Erinnerung zum Test erhalten. Diese können Sie dann einfach ignorieren. Aber vielleicht überlegen Sie es sich ja auch noch einmal. Ihre Unterstützung ist wirklich sehr wichtig für uns.  --af: <b>if (20435 = 2 OR 20403 = 2 OR 20404 = 2) goto 32610</b> <b>if (20404 = 1) goto 32509</b> --end--</pre>
<p><b>32509</b></p>	<pre>--va: mitsend --fn: 32509  --vb: Mitschnitt beenden --fr: Bitte den Mitschnitt jetzt beenden. Nicht vorlesen! Teilen Sie der Zielperson aber mit, dass Sie jetzt den Mitschnitt beendet haben.  --we: 1: Mitschnitt ist beendet 2: Mitschnitt fand nicht statt  --af: <b>goto 32610</b> --end--</pre>
<p><b>32610</b></p>	<pre>--va: adresspr --fn: 32610  --vb: Adresse Anschreiben korrekt --fr: Damit wir Ihnen unser Dankeschön für die Teilnahme an dem Interview zusenden und Sie für eine weitere Befragung wieder erreichen können, möchten wir zum Schluss überprüfen, ob wir von Ihnen die aktuelle Adresse haben. Ist das Anschreiben von infas an Ihre korrekte Adresse gegangen?  --in: &lt;&lt;Wenn 'nein', erscheint auf der nächsten Seite die Adressmaske! Hier bitte die vollständige Adresse des Befragten aufnehmen. Nach Abschluss bitte alle Angaben noch einmal vorlesen. Groß- und Kleinschreibung beachten! Bei Namensangaben die Richtigkeit überprüfen. Lassen Sie sich die Angaben ggf. buchstabieren.&gt;&gt;  --we: 1: ja 2: nein  <b>BUTTONS: verweigert (-97), weiß nicht (-98)</b>  --af: <b>if (32610 = 1) goto 32612</b></pre>

	<p><b>if (32610 = 2, -97, -98) goto 32611</b>  --end--</p>
<b>32611</b>	<p>--va: <b>adress</b>  --fn: <b>32611</b></p> <p>--vb: Adressaktualisierung;  --fr: Darf ich dann noch einmal kurz Ihre Adresse aufnehmen?</p> <p>--in:  &lt;&lt; Alle Angaben unbedingt vollständig und in korrekter Schreibweise aufnehmen!  Bitte ggf. auch Adresszusätze aufnehmen wie z. B. die Appartementnummer. &gt;&gt;</p> <p>--we:  <b>VORNAME:</b> OFFEN _____  <b>NACHNAME:</b> OFFEN _____  <b>STRASSE:</b> OFFEN _____  <b>ORT:</b> OFFEN _____  <b>POSTLEITZAL:</b> OFFEN _____  <b>LAND:</b> OFFEN _____  <b>BUTTONS:</b> Rücknahme Panelbereitschaft (-93), verweigert (-97)</p> <p>--af:  <b>if (32611 &lt;&gt; -93) goto 32612</b>  <b>if (32611 = -93) goto 32620</b>  --end--</p>
<b>32612</b>	<p>--va: <b>zukumz</b>  --fn: <b>32612</b></p> <p>--vb: Zukünftiger Umzug  --fr: Damit wir Sie auch im Falle eines Umzugs erreichen können, wäre es sehr hilfreich, wenn Sie uns jetzt schon sagen könnten, ob Sie in absehbarer Zeit einen Umzug planen. Haben Sie vor, in den nächsten sechs Monaten umzuziehen?</p> <p>--in:  &lt;&lt; Wenn 'ja', erscheint auf der nächsten Seite die Adressmaske! Hier bitte die vollständige Adresse des Befragten aufnehmen. Nach Abschluss bitte alle Angaben noch einmal vorlesen. Groß- und Kleinschreibung beachten! Bei Namensangaben die Richtigkeit überprüfen. Lassen Sie sich die Angaben ggf. buchstabieren.&gt;&gt;</p> <p>--we:  1: ja  2: nein  <b>BUTTONS:</b> Rücknahme Panelbereitschaft (-93), verweigert (-97), weiß nicht (-98)</p> <p>--af:  <b>if (32612 = 1) goto 32613</b>  <b>if (32612 = 2, -97, -98) goto 32614</b>  <b>if (32612 = -93) goto 32620</b>  --end--</p>
<b>32613</b>	<p>--va: <b>zukadr</b></p>

	<p>--fn: <b>32613</b></p> <p>--vb: Zukünftige Adresse --fr: Wohin wollen Sie umziehen? Nennen Sie mir bitte die genaue Adresse.</p> <p>--in: &lt;&lt; Falls die genaue Adresse nicht bekannt, den Ort - bei Städten auch Stadtviertel - aufnehmen. &gt;&gt;</p> <p>--we: <b>STRASSE:</b> OFFEN _____ <b>ORT:</b> OFFEN _____ <b>POSTLEITZAL:</b> OFFEN _____ <b>LAND:</b> OFFEN _____ <b>BUTTONS:</b> verweigert (-97), weiß nicht (-98)</p> <p>--af: <b>goto 32614</b> --end--</p>
32614	<p>--va: <b>telefon</b> --fn: <b>32614</b></p> <p>--vb: Telefon --fr: Gibt es weitere Telefonnummern (wie z. B. Handy-Nummer), unter denen wir Sie auch noch erreichen können?</p> <p>--in: &lt;&lt; Zusätzliche Informationen zu diesen Angaben (wie z.B. privat, dienstl., bei Eltern/ Freunden etc.) zu der aufgenommenen Nummer schreiben. &gt;&gt;</p> <p>--we: <b>TELEFONNUMMER:</b> OFFEN _____ / _____ <b>BUTTONS:</b> trifft nicht zu/derzeit keine weitere Telefonnummer (-93), verweigert (-97)</p> <p>--af: <b>goto 32615</b> --end--</p>
32615	<p>--va: <b>email</b> --fn: <b>32615</b></p> <p>--vb: Email --fr: Da wir in Zukunft auch Online-Befragungen durchführen möchten, möchte ich noch kurz Ihre aktuelle E-Mail-Adresse aufnehmen.</p> <p>--in: &lt;&lt; E-Mail-Adresse unbedingt in korrekter Schreibweise aufnehmen! &gt;&gt;</p> <p>--we: <b>EMAIL:</b> OFFEN _____ <b>BUTTONS:</b> trifft nicht zu/derzeit keine E-Mail-Adresse (-93), verweigert (-97)</p> <p>--af: <b>goto 32620</b> --end--</p>

<p><b>32620</b></p>	<p>--va: <b>ende</b>  --fn: <b>32620</b></p> <p>--vb: Verabschiedung  --fr: Wir sind nun am Ende unseres Interviews angelangt und ich möchte mich im Namen aller an der NEPS-Studie beteiligten Forscherinnen und Forscher recht herzlich bei Ihnen bedanken, dass Sie unsere Studie unterstützen. Auch für Ihre weitere Teilnahme möchten wir uns bereits vorab ganz herzlich bedanken. In den nächsten Wochen erhalten Sie das Dankeschön in Höhe von 10 Euro per Post.</p> <p>--in: &lt;&lt; Achtung, bitte nicht die folgenden Fragen vergessen! &gt;&gt;</p> <p>--af: <b>goto 32620Z</b>  --end--</p>
<p><b>32620Z</b></p>	<p>--va: <b>[ZS] zs32_9</b>  --fn: <b>32620Z</b></p> <p>--vb: Zeitstempel 9 Querschnitt 2  --fr: [ZS] Zeitstempel 9 Querschnitt 2</p> <p>--af: <b>goto 32700Z (Modul E7W3_B459_32QS2_out)</b>  --end--</p>

	<p>--st: <b>Interviewerfragen</b>  <b>E7W3 Haupterhebung Panelbefragung (B59)</b></p> <p><b>Grundlage: B49 Großpilot</b></p> <p><b>Version 1.01</b>  <b>Stand: 28.01.2013</b></p> <p>--end--</p>
<p><b>33100Z</b></p>	<p>--va: <b>[ZS] zif1</b>  --fn: <b>33100Z</b></p> <p>--vb: Zeitstempel 1 Interviewerfragen  --fr: <b>[ZS] Zeitstempel 1 Interviewerfragen</b></p> <p>--af: <b>goto 33100</b></p> <p>--ef: <b>Modul E7W3_B59_32QS2_out: alle</b>  --end--</p>
<p><b>33100</b></p>	<p>--va: <b>caseid</b>  --fn: <b>33100</b></p> <p>--vb: Personnummer  --fr: <b>[AUTO] Personnummer</b></p> <p>--af: <b>goto 33101</b>  --end--</p>
<p><b>33101</b></p>	<p>--va: <b>ifsto</b>  --fn: <b>33101</b></p> <p>--vb: Störungen  --fr: <b>Gab es bei der Durchführung des Interviews Störungen (z.B. durch Dritte)?</b></p> <p>--we:  1: ja  2: nein</p> <p>--af:  <b>if (33101 = 1) goto 33102</b>  <b>if (33101 = 2) goto 33112</b>  --end--</p>



<b>33102</b>	<p>--va: <b>ifstoo</b>  --fn: <b>33102</b></p> <p>--vb: Kommentar zu Störungen  --fr: Geben sie möglichst genau an, was für Störungen das waren!</p> <p>--we:  OFFEN: _____</p> <p>--af: <b>goto 33112</b>  --end--</p>
<b>33112</b>	<p>--va: <b>ifber</b>  --fn: <b>33112</b></p> <p>--vb: Kooperationsbereitschaft ZP  --fr: Wie war die Bereitschaft der Zielperson, die Fragen zu beantworten?</p> <p>--we:  1: Anfangs gut, später schlechter  2: Anfangs schlecht, später besser  3: die ganze Zeit gut  4: die ganze Zeit schlecht  <b>BUTTONS: weiß nicht (-98)</b></p> <p>--af: <b>goto 33113Z</b>  --end--</p>
<b>33113Z</b>	<p>--va: <b>[ZS] zif2</b>  --fn: <b>33113Z</b></p> <p>--vb: Zeitstempel 2 Interviewerfragen  --fr: [ZS] Zeitstempel 2 Interviewerfragen</p> <p>--af: <b>goto Interviewende</b>  --end--</p>

	<p>--st: <b>Modul E678P_22AS_in Schulgeschichte-Eingangssteuerung E7W3 Haupterhebung Panelbefragung (B59)</b></p> <p><b>Grundlage: B49 Großpilot</b></p> <p><b>Version 1.01</b> <b>Stand: 01.11.2012</b></p> <p>--end--</p>
<b>22000Z</b>	<p>--va: [ZS] zas01 --fn: <b>22000Z</b></p> <p>--vb: Zeitstempel 1 Schule Eingangssteuerung --fr: [ZS] Zeitstempel 1 Schule Eingangssteuerung</p> <p>--af: <b>goto 22001</b></p> <p>--ef: <b>Modul E7W3_ B59_20QS1: alle</b></p> <p>--end--</p>
	<p>--va: [HILF] h_etappe</p> <p>--vb: Etappennummer --fr: [HILF] Etappennummer</p> <p>--we: 6: Etappe 6 7: Etappe 7 8: Etappe 8</p> <p>--end--</p>
<b>22001</b>	<p>--va: <b>caseid</b> --fn: <b>22001</b></p> <p>--vb: Personennummer --fr: [AUTO] Personennummer</p> <p>--ac: <b>if (20101a) h_etappe = 20101a</b></p> <p>--af: <b>goto 22003Z</b></p> <p>--end--</p>

<b>22003Z</b>	<pre> --va: [ZS] zas02 --fn: 22003Z  --vb: Zeitstempel 2 Schule Eingangssteuerung --fr: [ZS] Zeitstempel 2 Schule Eingangssteuerung  --af: goto 22100Z (Modul E678P_22AS) --end-- </pre>
---------------	--

	<pre> --st: Modul E678P_22AS_out <b>Schulgeschichte-Ausgangssteuerung</b> <b>E7W3 Haupterhebung Panelbefragung (B59)</b>  <b>Grundlage: B49 Großpilot</b>  <b>Version 1.01</b> <b>Stand: 01.11.2012</b> --end-- </pre>
<b>22200Z</b>	<pre> --va: [ZS] zas21 --fn: 22200Z  --vb: Zeitstempel 1 Schule Ausgangssteuerung --fr: [ZS] Zeitstempel 1 Schule Ausgangssteuerung  --af: goto 22201  --ef: Modul E678P_22AS: alle --end-- </pre>

	<p>--va: <b>[HILF] h_etalpe</b></p> <p>--vb: Etappennummer</p> <p>--fr: [HILF] Etappennummer</p> <p>--we:</p> <p>6: Etappe 6</p> <p>7: Etappe 7</p> <p>8: Etappe 8</p> <p>--end--</p>
<b>22201</b>	<p>--va: <b>caseid</b></p> <p>--fn: <b>22001</b></p> <p>--vb: Personnummer</p> <p>--fr: [AUTO] Personnummer</p> <p>--ac: <b>if (20101a) h_etalpe = 20101a</b></p> <p>--af: <b>goto 22202Z</b></p> <p>--end--</p>
<b>22202Z</b>	<p>--va: <b>[ZS] zas22</b></p> <p>--fn: <b>22202Z</b></p> <p>--vb: Zeitstempel 2 Schule Ausgangsteuerung</p> <p>--fr: [ZS] Zeitstempel 2 Schule Ausgangsteuerung</p> <p>--af: <b>goto 23100Z (Modul E678P_23BV)</b></p> <p>--end--</p>

	<pre> --st: Modul E678P_23BV_out Berufsvorbereitung-Ausgangssteuerung E7W3 Haupterhebung Panelbefragung (B59)  Grundlage: B49 Großpilot  Version 1.01 Stand: 01.11.2012 --end-- </pre>
<pre> 23200Z </pre>	<pre> --va: [ZS] zbv21 --fn: 23200Z  --vb: Zeitstempel 1 Berufsvorbereitung Ausgangssteuerung --fr: [ZS] Zeitstempel 1 Berufsvorbereitung Ausgangssteuerung  --af: goto 23201  --ef: Modul E678P_23BV: alle --end-- </pre>
	<pre> --va: [HILF] h_etappe  --vb: Etappennummer  --fr: [HILF] Etappennummer  --we: 6: Etappe 6 7: Etappe 7 8: Etappe 8  --end-- </pre>
<pre> 23201 </pre>	<pre> --va: caseid --fn: 23201  --vb: Personennummer --fr: [AUTO] Personennummer  --ac: if (20101a) h_etappe = 20101a  --af: goto 23202Z --end-- </pre>

<b>23202Z</b>	<pre> --va: [ZS] zbv22 --fn: 23202Z  --vb: Zeitstempel 2 Berufsvorbereitung Ausgangssteuerung --fr: [ZS] Zeitstempel 2 Berufsvorbereitung Ausgangssteuerung  --af: goto 24100Z (Modul E7W3_ B59_24AB) --end-- </pre>
---------------	--

	<pre> --st: Modul E7W3_ B59_24AB_out <b>Ausbildung-Ausgangssteuerung</b> <b>E7W3 Haupterhebung Panelbefragung (B59)</b>  <b>Grundlage: B49 Großpilot</b>  <b>Version 1.01</b> <b>Stand: 01.11.2012</b> --end-- </pre>
<b>24500Z</b>	<pre> --va: [ZS] zab51 --fn: 24500Z  --vb: Zeitstempel 1 Ausbildung Ausgangssteuerung --fr: [ZS] Zeitstempel 1 Ausbildung Ausgangssteuerung  --af: goto 24501  --ef: Modul E7W3_ B59_24AB: alle --end-- </pre>

	<p>--va: <b>[HILF] h_etappe</b></p> <p>--vb: Etappennummer</p> <p>--fr: [HILF] Etappennummer</p> <p>--we:</p> <p>6: Etappe 6</p> <p>7: Etappe 7</p> <p>8: Etappe 8</p> <p>--end--</p>
<b>24501</b>	<p>--va: <b>caseid</b></p> <p>--fn: <b>24501</b></p> <p>--vb: Personennummer</p> <p>--fr: [AUTO] Personennummer</p> <p>--ac: <b>if (20101a) h_etappe = 20101a</b></p> <p>--af: <b>goto 24502Z</b></p> <p>--end--</p>
<b>24502Z</b>	<p>--va: <b>[ZS] zab52</b></p> <p>--fn: <b>24502Z</b></p> <p>--vb: Zeitstempel 2 Ausbildung Ausgangssteuerung</p> <p>--fr: [ZS] Zeitstempel 2 Ausbildung Ausgangssteuerung</p> <p>--af: <b>goto 25100Z (Modul E678P_25WD)</b></p> <p>--end--</p>

	<pre> --st: Modul E678P_25WD_out Wehrdienst-Ausgangssteuerung E7W3 Haupterhebung Panelbefragung (B59)  Grundlage: B49 Großpilot  Version 1.01 Stand: 01.11.2012 --end-- </pre>
<pre> 25200Z </pre>	<pre> --va: [ZS] zwd21 --fn: 25200Z  --vb: Zeitstempel 1 Wehrdienst Ausgangssteuerung --fr: [ZS] Zeitstempel 1 Wehrdienst Ausgangssteuerung  --af: goto 25201  --ef: Modul E678P_25WD: alle --end-- </pre>
	<pre> --va: [HILF] h_etalpe  --vb: Etappennummer  --fr: [HILF] Etappennummer  --we: 6: Etappe 6 7: Etappe 7 8: Etappe 8 --end-- </pre>
<pre> 25201 </pre>	<pre> --va: caseid --fn: 25201  --vb: Personennummer --fr: [AUTO] Personennummer  --ac: if (20101a) h_etalpe = 20101a  --af: goto 25202Z --end-- </pre>



<b>25202Z</b>	<pre> --va: [ZS] zwd22 --fn: 25202Z  --vb: Zeitstempel 2 Wehrdienst Ausgangssteuerung --fr: [ZS] Zeitstempel 2 Wehrdienst Ausgangssteuerung  --af: goto 36100Z (Modul E7W3_ B59_36PR) --end-- </pre>
---------------	--

	<pre> --st: Modul E7W3_ B59_36PR_out <b>Praktikum-Ausgangssteuerung</b> <b>E7W3 Haupterhebung Panelbefragung (B59)</b>  <b>Grundlage: B49 Großpilot</b>  <b>Version 1.01</b> <b>Stand: 01.11.2012</b>  --end-- </pre>
<b>36200Z</b>	<pre> --va: [ZS] zpr21 --fn: 36200Z  --vb: Zeitstempel 1Praktikum Ausgangssteuerung --fr: [ZS] Zeitstempel 1Praktikum Ausgangssteuerung  --af: goto 36201  --ef: Modul E7W3_ B59_36PR: alle --end-- </pre>

	<pre> --va: [HILF] h_etappe  --vb: Etappennummer  --fr: [HILF] Etappennummer  --we: 6: Etappe 6 7: Etappe 7 8: Etappe 8 --end-- </pre>
<b>36201</b>	<pre> --va: <b>caseid</b> --fn: <b>36201</b>  --vb: Personennummer --fr: [AUTO] Personennummer  --ac: <b>if (20101a) h_etappe = 20101a</b>  --af: <b>36202Z</b> --end-- </pre>
<b>36202Z</b>	<pre> --va: [ZS] zpr22 --fn: <b>36202Z</b>  --vb: Zeitstempel 2 Praktikum Ausgangssteuerung --fr: [ZS] Zeitstempel 2 Praktikum Ausgangssteuerung  --af: <b>goto 26100Z (Modul E678P_26ET)</b> --end-- </pre>

	<pre> --st: Modul E678P_26ET_out <b>Erwerbstätigkeit-Ausgangssteuerung</b> <b>E7W3 Haupterhebung Panelbefragung (B59)</b>  <b>Grundlage: B49 Großpilot</b>  <b>Version 1.01</b> <b>Stand: 01.11.2012</b> --end-- </pre>
<pre> <b>26500Z</b> </pre>	<pre> --va: [ZS] zet51 --fn: <b>26500Z</b>  --vb: Zeitstempel 1 Erwerbstätigkeit Ausgangssteuerung --fr: [ZS] Zeitstempel 1 Erwerbstätigkeit Ausgangssteuerung  --af: <b>goto 26501</b>  --ef: <b>Modul E678P_26ET: alle</b> --end-- </pre>
	<pre> --va: [HILF] h_etalpe  --vb: Etappennummer  --fr: [HILF] Etappennummer  --we: 6: Etappe 6 7: Etappe 7 8: Etappe 8 --end-- </pre>
<pre> <b>26501</b> </pre>	<pre> --va: <b>caseid</b> --fn: <b>26501</b>  --vb: Personennummer --fr: [AUTO] Personennummer  --ac: <b>if (20101a) h_etalpe = 20101a</b>  --af: <b>goto 26502Z</b> --end-- </pre>

<b>26502Z</b>	<pre> --va: [ZS] zet52 --fn: 26502Z  --vb: Zeitstempel 2 Erwerbstätigkeit Ausgangssteuerung --fr: [ZS] Zeitstempel 2 Erwerbstätigkeit Ausgangssteuerung  --af: goto 27100Z (Modul E678P_27AL) --end-- </pre>
---------------	--

	<pre> --st: Modul E678P_27AL_out <b>Arbeitslosigkeit-Ausgangssteuerung</b> <b>E7W3 Haupterhebung Panelbefragung (B59)</b>  <b>Grundlage: B49 Großpilot</b>  <b>Version 1.01</b> <b>Stand: 01.11.2012</b> --end-- </pre>
<b>27300Z</b>	<pre> --va: [ZS] zal31 --fn: 27300Z  --vb: Zeitstempel 1 Arbeitslosigkeit Ausgangssteuerung --fr: [ZS] Zeitstempel 1 Arbeitslosigkeit Ausgangssteuerung  --af: goto 27301 --ef: Modul E678P_27AL: alle --end-- </pre>
	<pre> --va: [HILF] h_etappe  --vb: Etappennummer  --fr: [HILF] Etappennummer  --we: 6: Etappe 6 7: Etappe 7 8: Etappe 8 --end-- </pre>

<p><b>27301</b></p>	<pre> --va: caseid --fn: 27301  --vb: Personennummer --fr: [AUTO] Personennummer  --ac: if (20101a) h_etappe = 20101a  --af: if (h_etappe = 6, 8) goto 27302Z if (h_etappe = 7) goto 27240Z --end-- </pre>
<p><b>27302Z</b></p>	<pre> --va: [ZS] zal32 --fn: 27302Z  --vb: Zeitstempel 2 Arbeitslosigkeit Ausgangssteuerung --fr: [ZS] Zeitstempel 2 Arbeitslosigkeit Ausgangssteuerung  --af: goto 28100Z (Modul E7W3_B59_28PA)  --ef: Modul E7W3_B59_27bAL-QS: alle --end-- </pre>

	<pre> --st: Modul E7W3_B59_28PA_out <b>Partner-Ausgangssteuerung</b> <b>E7W3 Haupterhebung Panelbefragung (B59)</b>  <b>Grundlage: B49 Großpilot</b>  <b>Version 1.01</b> <b>Stand: 01.11.2012</b> --end-- </pre>
<pre> <b>28700Z</b> </pre>	<pre> --va: [ZS] zpa71 --fn: <b>28700Z</b>  --vb: Zeitstempel 1 Partner Ausgangssteuerung --fr: [ZS] Zeitstempel 1 Partner Ausgangssteuerung  --af: <b>goto 28701</b>  --ef: <b>Modul E7W3_B59_28PA: h_etalpe = 7</b> --end-- </pre>
	<pre> --va: [HILF] <b>h_etalpe</b>  --vb: Etappennummer  --fr: [HILF] Etappennummer  --we: 6: Etappe 6 7: Etappe 7 8: Etappe 8 --end-- </pre>
<pre> <b>28701</b> </pre>	<pre> --va: <b>caseid</b> --fn: <b>28701</b>  --vb: Personennummer --fr: [AUTO] Personennummer  --ac: <b>if (20101a) h_etalpe = 20101a</b>  --af: <b>goto 28702Z</b> --end-- </pre>

<b>28702Z</b>	<pre>--va: [ZS] zpa72 --fn: 28702Z  --vb: Zeitstempel 2 Partner Ausgangssteuerung --fr: [ZS] Zeitstempel 2 Partner Ausgangssteuerung  --af: goto 29100Z (Modul E678P_29KI) --end--</pre>
---------------	--

	<pre> --st: Modul E678P_29KI _out <b>Kinder-Ausgangssteuerung</b> <b>E7W3 Haupterhebung Panelbefragung (B59)</b>  <b>Grundlage: B49 Großpilot</b>  <b>Version 1.01</b> <b>Stand: 01.11.2012</b> --end-- </pre>
<pre> <b>29500Z</b> </pre>	<pre> --va: [ZS] zki51 --fn: <b>29500Z</b>  --vb: Zeitstempel 1 Kinder Ausgangssteuerung --fr: [ZS] Zeitstempel 1 Kinder Ausgangssteuerung  --af: <b>goto 29501</b>  --ef: <b>Modul E678P_29KI: alle</b> --end-- </pre>
	<pre> --va: [HILF] h_etalpe  --vb: Etappennummer --fr: [HILF] Etappennummer  --we: 6: Etappe 6 7: Etappe 7 8: Etappe 8 --end-- </pre>
<pre> <b>29501</b> </pre>	<pre> --va: <b>caseid</b> --fn: <b>29501</b>  --vb: Personennummer --fr: [AUTO] Personennummer  --ac: <b>if (20101a) h_etalpe = 20101a</b>  --af: <b>goto 29502</b> --end-- </pre>



<p><b>29502</b></p>	<pre> --va: <b>luauf_n29</b> --fn: <b>29502</b>  --vb: Anzahl der LU-Aufsetzepisoden --fr: [AUTO] Anzahl der LU-Aufsetzepisoden  --we: [OFFEN]: _ _  --af: <b>if (29502 &gt; 0) goto 50100Z (Modul E678P_50LU)</b> <b>if (29502 = 0) goto 29503Z (Modul E678P_29KI_out)</b> --end-- </pre>
<p><b>29503Z</b></p>	<pre> --va: <b>[ZS] zki52</b> --fn: <b>29503Z</b>  --vb: Zeitstempel 2 Kinder Ausgangssteuerung --fr: [ZS] Zeitstempel 2 Kinder Ausgangssteuerung  --af: <b>goto 30100Z (Modul E678P_30X)</b>  --ef: <b>Modul E678P_50LU</b> --end-- </pre>

	<p><b>--st: Modul E678P_30X_out X-Modul Ausgangssteuerung E7W3 Haupterhebung Panelbefragung (B59)</b></p> <p><b>Grundlage: B49 Großpilot</b></p> <p><b>Version 1.01 Stand: 01.11.2012</b></p> <p>--end--</p>
<p><b>30600Z</b></p>	<p>--va: [ZS] zx61 --fn: 30600Z</p> <p>--vb: Zeitstempel 1 X-Modul Ausgangssteuerung --fr: [ZS] Zeitstempel 1 X-Modul Ausgangssteuerung</p> <p>--af: goto 30601</p> <p>--ef: Modul E678P_30X: alle</p> <p>--end--</p>
	<p>--va: [HILF] h_etappe</p> <p>--vb: Etappennummer --fr: [HILF] Etappennummer</p> <p>--we: 6: Etappe 6 7: Etappe 7 8: Etappe 8</p> <p>--end--</p>
	<p>--va: [HILF] h_studaktneu</p> <p>--vb: studiert aktuell (nach Durchlauf durchs Prüfmodul) --fr: [HILF] studiert aktuell (nach Durchlauf durchs Prüfmodul)</p> <p>--we: 1: studiert zum Befragungszeitpunkt 0: studiert nicht zum Befragungszeitpunkt</p> <p>--end—</p>

<b>30601</b>	<pre> --va: caseid --fn: 30601  --vb: Personennummer --fr: [AUTO] Personennummer  --ac: <b>autoif (20101a) h_etappe = 20101a</b> <b>autoif (ANY(h_studnow = 1)) h_studaktneu = 1</b> <b>autoif (ALL(h_studnow &lt;&gt; 1)) h_studaktneu = 0</b>  --af: <b>goto 30610Z</b> --end-- </pre>
<b>30610Z</b>	<pre> --va: [ZS] zx62 --fn: 30610Z  --vb: Zeitstempel 2 X-Modul Ausgangsteuerung --fr: [ZS] Zeitstempel 2 X-Modul Ausgangsteuerung  --af: <b>if (h_studaktneu = 0) goto 31100Z (Modul E7W3_B59_31WB)</b> <b>if (h_studaktneu = 1) goto 32100Z (Modul E7W3_B59_32QS2)</b> --end-- </pre>

	<pre> --st: Modul E7W3_B59_31WB_out <b>Weiterbildung-Ausgangssteuerung</b> <b>E7W3 Haupterhebung Panelbefragung (B59)</b>  <b>Grundlage: B49 Großpilot</b>  <b>Version 1.01</b> <b>Stand: 01.11.2012</b> --end-- </pre>
<pre> <b>31200Z</b> </pre>	<pre> --va: [ZS] zwb21 --fn: 31200Z  --vb: Zeitstempel 1 Weiterbildung Ausgangssteuerung --fr: [ZS] Zeitstempel 1 Weiterbildung Ausgangssteuerung  --af: goto 31201  --ef: Modul E7W3_B59_31WB: if (h_studaktneu = 0) --end-- </pre>
	<pre> --va: [HILF] h_etappe  --vb: Etappennummer --fr: [HILF] Etappennummer  --we: 6: Etappe 6 7: Etappe 7 8: Etappe 8 --end-- </pre>
<pre> <b>31201</b> </pre>	<pre> --va: caseid --fn: 31201  --vb: Personennummer --fr: [AUTO] Personennummer  --ac: if (20101a) h_etappe = 20101a  --af: goto 31202Z --end-- </pre>

<b>31202Z</b>	<pre> --va: [ZS] zwb22 --fn: 31202Z  --vb: Zeitstempel 2 Weiterbildung Ausgangssteuerung --fr: [ZS] Zeitstempel 2 Weiterbildung Ausgangssteuerung  --af: goto 32100Z (Modul E7W3_B59_32QS2) --end-- </pre>
---------------	--

	<pre> --st: Modul E7W3_ B59_32QS2_out <b>Querschnitt 2- Ausgangssteuerung</b> <b>E7W3 Haupterhebung Panelbefragung (B59)</b>  <b>Grundlage: B49 Großpilot</b>  <b>Version 1.01</b> <b>Stand: 01.11.2012</b> --end-- </pre>
<b>32700Z</b>	<pre> --va: [ZS] zqs71 --fn: 32700Z  --vb: Zeitstempel 1 Querschnitt 2 Ausgangssteuerung --fr: [ZS] Zeitstempel 1 Querschnitt 2 Ausgangssteuerung  --af: goto 32701  --ef: Modul E7W3_ B59_32QS2: alle --end-- </pre>

	<pre> --va: [HILF] h_etappe  --vb: Etappennummer --fr: [HILF] Etappennummer  --we: 6: Etappe 6 7: Etappe 7 8: Etappe 8 --end-- </pre>
<b>327001</b>	<pre> --va: caseid --fn: 32701  --vb: Personnummer --fr: [AUTO] Personnummer  --ac: if (20101a) h_etappe = 20101a  --af: goto 32702Z --end-- </pre>
<b>32702Z</b>	<pre> --va: [ZS] zqs72 --fn: 32702Z  --vb: Zeitstempel 2 Ausgangsteuerung --fr: [ZS] Zeitstempel 2 Ausgangsteuerung  --af: goto 33100Z (Modul E7W3_ B59_33INT) --end-- </pre>

	<p>--st: <b>LU – Lückenepisode</b></p> <p><b>E7W3 Haupterhebung Panelbefragung (B59)</b></p> <p><b>Grundlage: B49 Großpilot</b></p> <p><b>Version 1.01</b></p> <p><b>Stand: 28.01.2013</b></p> <p>--end--</p>
50100Z	<p>--va: [ZS] zlu1</p> <p>--fn: <b>50100Z</b></p> <p>--vb: Zeitstempel 1 Lücke</p> <p>--fr: [ZS] Zeitstempel 1 Lücke</p> <p>--af: <b>goto 50101</b></p> <p>--ef: <b>Modul_29KI_out: 29502 &gt; 0</b></p> <p>--end--</p>
50101	<p>--va: <b>caseid</b></p> <p>--fn: <b>50101</b></p> <p>--vb: Personennummer</p> <p>--fr: [AUTO] Personennummer</p> <p>--af: <b>goto 50101a</b></p> <p>--end--</p>
50101a	<p>--va: <b>luauf_n</b></p> <p>--fn: <b>50101a</b></p> <p>--vb: Anzahl der LU-Aufsetzepisoden</p> <p>--fr: [AUTO] Anzahl der LU-Aufsetzepisoden</p> <p>--we:</p> <p>[OFFEN]: _ _</p> <p>--af: <b>goto 50106Z</b></p> <p>--end--</p>
	<p>--st: <b>Beginn Lückenepisodenschleife</b></p> <p>--end--</p>

<p><b>50106Z</b></p>	<pre>--va: [ZS] zlod2 --fn: 50106Z  --vb: Zeitstempel 2 Lücke --fr: [ZS] Zeitstempel 2 Lücke (für jede Episode)  --af: goto 50107  --ef: <b>Modul30:</b>  ((h_etappe = 7, 8) &amp; (30300 = 6, 7, 9, 10, 11, 12)) OR (h_etappe = 6 &amp; ((30300 = 6, 7, 9, 10, 11) OR (30300 = 12 &amp; ((30301 = 2) OR (30302 = 4, -97, -98))))))  --end--</pre>
	<pre>--va: [HILF] h_etappe  --vb: Etappennummer --fr: [HILF] Etappennummer  --we: 6: Etappe 6 7: Etappe 7 8: Etappe 8 --end--</pre>
	<pre>--va: [HILF] h_dauertan  --vb: Episode dauert an --fr: [HILF] Episode dauert an  --we: 1: Episode dauert an 2: Episode endet zum Interviewmonat 3: Episode endet vor Interviewmonat 4: Episodenende = Missing --end--</pre>



	<p>--va: <b>[HILF] h_kursaktiv</b></p> <p>--vb: Kurserfassung Modul und Aktivität --fr: [HILF] Kurserfassung Modul und Aktivität</p> <p>--we: 306: dieser Zeit als Hausfrau/Hausmann 307: dieser Elternzeit (Mutterschutz) 308: dieser Krankheit/vorübergehenden Arbeitsunfähigkeit 309: dieser Zeit als Rentner/Rentnerin 310: dieser Ferien/dieses Urlaubs 311: dieser Zeit --end--</p>
	<p>--va: <b>[HILF] h_kursherk</b></p> <p>--vb: Kurserfassung Episodennummer im Herkunftsmodul --fr: [HILF] Kurserfassung Episodennummer im Herkunftsmodul --end--</p>
	<p>--va: <b>[HILF] h_kursstart</b></p> <p>--vb: Kurserfassung Startdatum Episode --fr: [HILF] Kurserfassung Startdatum Episode</p> <p>--we: von Monat ____ Jahr ____ --end--</p>
	<p>--va: <b>[HILF] h_kursende</b></p> <p>--vb: Kurserfassung Enddatum Episode --fr: [HILF] Kurserfassung Enddatum Episode</p> <p>--we: von Monat ____ Jahr ____ --end--</p>
	<p>--va: <b>[HILF] h_kursdauertan</b></p> <p>--vb: Kurserfassung Episode dauert an --fr: [HILF] Kurserfassung Episode dauert an</p> <p>--we: 1: ja 2: nein -97: verweigert -98: weiss nicht --end--</p>

	<pre>--va: [HILF] h_modak  --vb: Aktivität --fr: [HILF] Aktivität, grammatikalische Form 1  --we: 6: Hausfrau/Hausmann 7: in Elternzeit (Mutterschutz) 9: krank/arbeitsunfähig 10: in Rente 11: in Ferien/Urlaub --end--</pre>
<b>50107</b>	<pre>--va: <b>lunr</b> --fn: <b>50107</b>  --vb: Lückenepisodennummer --fr: [AUTO] Nummer der Lückenepisode  --ac: <b>autoif (20101a) h_etappe = 20101a</b>  --af: <b>goto 50103</b> --end--</pre>
<b>50103</b>	<pre>--va: <b>lumod</b> --fn: <b>50103</b>  --vb: Episodenmodus --fr: [AUTO] Episodenmodus  --we: 3: aufgesetzte Episode im Panel 4: im X-Modul ergänzt  --ac: <b>autoif (30300 &lt;&gt; 6, 7, 9, 10, 11, 12) 50103 = 3</b> <b>autoif (30300 = 6, 7, 9, 10, 11, 12) 50103 = 4</b>  --af: <b>if (50103 = 3) goto 50103P1</b> <b>if (50103 = 4) goto 50108</b> --end--</pre>

<b>50103P1</b>	<pre>--va: lunr1PRE --fn: 50103P1  --vb: Preload LU-Episodennummer bei !!Ersterfassung!! dieser Episode (50107 / 50103P1) --fr: [AUTO] Preload LU-Episodennummer bei !!Ersterfassung!! dieser Episode  --af: goto 50103P2 --end--</pre>
<b>50103P2</b>	<pre>--va: luwe1PRE --fn: 50103P2  --vb: Preload Studiennummer bei !!Ersterfassung!! dieser Episode (20101b / 50103P2) --fr: [AUTO] Preload Studiennummer bei !!Ersterfassung!! dieser Episode  --af: goto 50103P3 --end--</pre>
<b>50103P3</b>	<pre>--va: lunrPRE --fn: 50103P3  --vb: Preload LU-Episodennummer dieser Episode (50107) --fr: [AUTO] Preload LU-Episodennummer dieser Episode in der letzten Befragungswelle  --af: goto 50103P4 --end--</pre>
<b>50103P4</b>	<pre>--va: luwePRE --fn: 50103P4  --vb: Preload Studiennummer der letzten Befragung (20101b) --fr: [AUTO] Preload Studiennummer der letzten Befragung  --af: goto 50103P5 --end--</pre>

<b>50103P5</b>	<pre> --va: <b>lutypPRE</b> --fn: <b>50103P5</b>  --vb: Preload Art der Lückenepisode (30300 bzw. 50108) --fr: [AUTO] Preload Art der Lückenepisode  --we: 6: Hausfrau/Hausmann 7: in Elternzeit (Mutterschutz) 9: krank/arbeitsunfähig 10: in Rente 11: in Ferien/Urlaub 12: etwas anderes gemacht  --ac: <b>autoif (50103P5) 50108 = 50103P5</b> <b>autoif (50103P5 = 6, 7, 9, 10, 11) h_modak = 50103P5</b>  --af: <b>goto 50103P6</b> --end-- </pre>
<b>50103P6</b>	<pre> --va: <b>lutypsPRE</b> --fn: <b>50103P6</b>  --vb: Preload sonstige Aktivität (30301 bzw. 50109) --fr: [AUTO] Preload Was haben Sie da genau gemacht?  --we: OFFEN: _____  --ac: <b>autoif (50103P6) 50109 = 50103P6</b>  --af: <b>goto 50103P7</b> --end-- </pre>
<b>50103P7</b>	<pre> --va: <b>lustdatPRE (lustmPRE / lustjPRE)</b> --fn: <b>50103P7</b>  --vb: Preload Startdatum (-monat/-jahr) LU-Episode (30302 bzw. 50110) --fr: [AUTO] Preload Startdatum (-monat/-jahr) LU-Episode  --we: Monat __ Jahr ____  --ac: <b>autoif (50103P7) 50110 = 50103P7</b>  --af: <b>goto 50104</b> --end-- </pre>

<b>50104</b>	<pre> --va: luintrop --fn: 50104  --vb: Episodenfortschreibung --fr: <b>if (50107 = 1 &amp; (50103P5 = 6, 7, 9, 10, 11))</b> In unserem letzten Interview im &lt;20101P3(intmPRE / intjPRE)&gt; haben wir notiert, dass Sie zu diesem Zeitpunkt &lt;h_modak&gt; waren.  <b>if (50107 = 1 &amp; 50103P5 = 12)</b> In unserem letzten Interview im &lt;20101P3(intmPRE / intjPRE)&gt; haben wir notiert, dass Sie zu diesem Zeitpunkt &lt;50103P6&gt; waren.  <b>if (50107 &gt; 1 &amp; (50103P5 = 6, 7, 9, 10, 11))</b> Darüber hinaus haben wir in unserem letzten Interview im &lt;20101P3(intmPRE / intjPRE)&gt; notiert, dass Sie zu diesem Zeitpunkt &lt;h_modak&gt; waren.  <b>if (50107 &gt; 1 &amp; 50103P5 = 12)</b> Darüber hinaus haben wir in unserem letzten Interview im &lt;20101P3(intmPRE / intjPRE)&gt; notiert, dass Sie zu diesem Zeitpunkt &lt;50103P6&gt; waren.  --we: 1: Zielperson widerspricht NICHT 2: Zielperson widerspricht  --ac: <b>autoif (50104 = 2) 50111 = 20101P3(intmPRE / intjPRE)</b> <b>autoif (50104 = 2) h_dauertan = 3</b>  --af: <b>if (50104 = 1) goto 50111</b> <b>if (50104 = 2) goto 50114Z</b> --end-- </pre>
--------------	--

<p><b>50108</b></p>	<pre>--va: <b>lutyp</b> --fn: <b>50108</b>  --vb: Art der Lückenepisode --fr: [AUTO] Art der Lückenepisode  --we: 6: Hausfrau/Hausmann 7: in Elternzeit (Mutterschutz) 9: krank/arbeitsunfähig 10: in Rente 11: in Ferien/Urlaub 12: etwas anderes gemacht  --ac: <b>autoif (50103 = 4) 50108 = 30300</b> <b>autoif (50103 = 4 &amp; (30300 = 6, 7, 9, 10, 11)) h_modak = 30300</b>  --af: <b>if (50108 = 12) goto 50109</b> <b>if (50108 = 6, 7, 9, 10, 11) goto 50110</b> --end--</pre>
<p><b>50109</b></p>	<pre>--va: <b>lutyps</b> --fn: <b>50109</b>  --vb: sonstige Aktivität --fr: Was haben Sie da genau gemacht?  --we: OFFEN: _____ <b>BUTTONS: verweigert (-97), weiß nicht (-98)</b>  --af: <b>goto 50110</b> --end--</pre>

<b>50110</b>	<pre>--va: lustdat (lustm / lustj) --fn: 50110  --vb: Startdatum Lücke --fr: <b>if ((h_etalpe = 7, 8) &amp; (50108 = 6, 7, 9, 10, 11))</b> Von wann bis wann waren Sie &lt;h_modak&gt;?  <b>if (h_etalpe = 6 &amp; (50108 = 6, 7, 9, 10, 11))</b> Ab wann waren Sie &lt;h_modak&gt;?  <b>if ((h_etalpe = 7, 8) &amp; 50108 = 12)</b> Von wann bis wann waren Sie &lt;50109&gt;?  <b>if (h_etalpe = 6 &amp; 50108 = 12)</b> Ab wann waren Sie &lt;50109&gt;?  --in: &lt;&lt;Erinnert sich ZP nur an Jahreszeiten, bitte folgende Nummern eingeben: 21 = Jahresanfang/Winter, 24 = Frühjahr/Ostern, 27 = Jahresmitte/Sommer, 30 = Herbst, 32 = Jahresende&gt;&gt;  --we: von Monat ____ Jahr ____ <b>BUTTONS: verweigert (-97), weiß nicht (-98)</b>  --af: goto 50111 --end--</pre>
--------------	--

<b>50111</b>	<pre> --va: luenddat (luendm / luendj) --fn: 50111  --vb: Enddatum Lücke --fr: <b>if (50103 = 4 &amp; (h_etappe = 7, 8) &amp; (50108 = 6, 7, 9, 10, 11))</b> (Bis wann waren Sie &lt;h_modak&gt;?)  <b>if (50103 = 4 &amp; (h_etappe = 7, 8) &amp; 50108 = 12)</b> (Bis wann waren Sie &lt;50109&gt;?)  <b>if (50103 = 4 &amp; h_etappe = 6)</b> Und bis wann waren Sie das?  <b>if (50103 = 3 &amp; (h_etappe = 7, 8) &amp; (50108 = 6, 7, 9, 10, 11))</b> Bis wann waren Sie &lt;h_modak&gt;?  <b>if (50103 = 3 &amp; (h_etappe = 7, 8) &amp; 50108 = 12)</b> Bis wann waren Sie &lt;50109&gt;?  <b>if (50103 = 3 &amp; h_etappe = 6)</b> Bis wann waren Sie das?  --in: &lt;&lt;Erinnert sich ZP nur an Jahreszeiten, bitte folgende Nummern eingeben: 21 = Jahresanfang/Winter, 24 = Frühjahr/Ostern, 27 = Jahresmitte/Sommer, 30 = Herbst, 32 = Jahresende&gt;&gt;  --we: bis Monat ____ Jahr ____ <b>BUTTONS: verweigert (-97), weiß nicht (-98), bis heute (-5)</b>  --ac: <b>autoif (50111 = -5) h_dauertan = 1</b> <b>autoif (50111 = 20102(intm/intj)) h_dauertan = 2</b> <b>autoif (50111 &gt; 0 &amp; 50111 &lt; 20102(intm/intj)) h_dauertan = 3</b> <b>autoif (50111 = -97, -98) h_dauertan = 4</b> <b>autoif (50111 = -5) 50112 = 1</b> <b>autoif (50111 = -5) 50111= 20102(intm/intj)</b>  --af: <b>if (h_dauertan = 1, 3, 4) goto 50113</b> <b>if (h_dauertan = 2) goto 50112</b> --end-- </pre>
--------------	---



<b>50112</b>	<pre>--va: <b>luiz</b> --fn: <b>50112</b>  --vb: Andauern der Lücke --fr: Machen Sie das heute noch?  --we: 1: ja 2: nein <b>BUTTONS: verweigert (-97), weiß nicht (-98)</b>  --ac: <b>autoif (50112 = 1) h_dauertan = 1</b>  --af: <b>goto 50113</b> --end--</pre>
--------------	---

<b>50113</b>	<pre> --va: lufb --fn: 50113  --vb: Lehrgänge während Lücke --fr: <b>if (50103 = 4 &amp; h_dauertan = 2, 3, 4)</b> Nun geht es um Ihre berufliche Fortbildung während dieser Zeit. Haben Sie von &lt;50110&gt; bis &lt;50111&gt; Lehrgänge oder Kurse besucht, von denen Sie bisher noch nicht berichtet haben?  <b>if (50103 = 4 &amp; h_dauertan = 1)</b> Nun geht es um Ihre berufliche Fortbildung während dieser Zeit. Haben Sie seit &lt;50110&gt; Lehrgänge oder Kurse besucht, von denen Sie bisher noch nicht berichtet haben?  <b>if (50103 = 3 &amp; h_dauertan = 2, 3, 4)</b> Nun geht es um Ihre berufliche Fortbildung seit unserem letzten Interview. Haben Sie von &lt;20101P3(intmPRE / intjPRE)&gt; bis &lt;50111&gt; Lehrgänge oder Kurse besucht, von denen Sie bisher noch nicht berichtet haben?  <b>if (50103 = 3 &amp; h_dauertan = 1)</b> Nun geht es um Ihre berufliche Fortbildung seit unserem letzten Interview. Haben Sie seit &lt;20101P3(intmPRE / intjPRE)&gt; Lehrgänge oder Kurse besucht, von denen Sie bisher noch nicht berichtet haben?  --we: 1: ja 2: nein <b>BUTTONS: verweigert (-97), weiß nicht (-98)</b>  --ac: <b>autoif (50113 = 1) h_kursherk = 50107</b> <b>autoif (50113 = 1 &amp; 50110 &gt;= 20101P3(intmPRE / intjPRE)) h_kursstart = 50110</b> <b>autoif (50113 = 1 &amp; 50110 &lt; 20101P3(intmPRE / intjPRE)) h_kursstart = 20101P3(intmPRE</b> <b> / intjPRE)</b> <b>autoif (50113 = 1 &amp; 50103 = 4) h_kursende = 50111</b> <b>autoif (50113 = 1 &amp; 50103 = 3) h_kursende = 20101P3(intmPRE / intjPRE)</b> <b>autoif (50113 = 1) h_kursdauertan = 50112</b> <b>autoif (50113 = 1 &amp; 50108 = 6) h_kursaktiv = 306</b> <b>autoif (50113 = 1 &amp; 50108 = 7) h_kursaktiv = 307</b> <b>autoif (50113 = 1 &amp; 50108 = 9) h_kursaktiv = 308</b> <b>autoif (50113 = 1 &amp; 50108 = 10) h_kursaktiv = 309</b> <b>autoif (50113 = 1 &amp; 50108 = 11) h_kursaktiv = 310</b> <b>autoif (50113 = 1 &amp; 50108 = 12) h_kursaktiv = 311</b>  --af: <b>if ((h_etappe = 6, 8) &amp; (50113 = 2, -97, -98)) goto 50114Z</b> <b>if ((h_etappe = 6, 8) &amp; (50113 = 1)) goto 35100Z</b> <b>if (h_etappe = 7 &amp; ((50113 = 2, -97, -98) OR h_studakt &lt;&gt; 0)) goto 50114Z</b> <b>if ((h_etappe = 7 &amp; h_studakt = 0) &amp; (50113 = 1)) goto 35100Z</b> --end-- </pre>
--------------	---

<b>50114Z</b>	--va: [ZS] zlu3 --fn: 50114Z  --vb: Zeitstempel 3 Lücke --fr: [ZS] Zeitstempel 3 Lücke (für jede Episode)  --af: <b>if (50103 = 4) goto 30150</b> <b>if (50103 = 3 &amp; 50107 &lt; 50101a) goto 50106Z</b> <b>if (50103 = 3 &amp; 50107 = 50101a) goto 29503Z (Modul E678P_29KI_out)</b>  --ef: <b>Modul E678_35KU: (35102 = 306, 307, 308, 309, 310, 311)</b> --end--
	--st: <b>Ende Lückenepisodenschleife</b> --end--

# 3 Welle 6, CAWI (ID 250)

## 3.1 Programmiervorlage

	<pre>--st: <b>Haupterhebung B58, Startkohorte 5, CAWI, Version 1-0-0</b> --end--</pre>
<b>PRE</b>	<pre>--va: <b>h_studabbPRE</b> --pl: <b>PRE</b> --vb: Preload: Studienabbruch  --fr: <b>[AUTO]</b> Preload: Studienabbruch  --we: 0: kein Studienabbruch 1: Studienabbruch -99: {filterbedingt fehlend}  --end--</pre>
<b>PRE</b>	<pre>--va: <b>h_zebePRE</b> --pl: <b>PRE</b> --vb: Preload: Zeitbezug Studienupdate  --fr: <b>[AUTO]</b> Preload: Zeitbezug Studienupdate  --we: 1: Herbst 2010 2: Frühjahr/Sommer 2012 3: Frühjahr/Sommer 2013 -99: {filterbedingt fehlend}  --end--</pre>
<b>PRE</b>	<pre>--va: <b>fach1PRE</b> --pl: <b>PRE</b> --vb: Preload: Studienfach 1  --fr: <b>[AUTO]</b> Preload: Studienfach 1  --we: <b>[StudienfachlistePRE]</b> -96: {nicht in Liste} -97: {Angabe verweigert} -99: {filterbedingt fehlend}  --end--</pre>
<b>PRE</b>	<pre>--va: <b>fach2PRE</b> --pl: <b>PRE</b> --vb: Preload: Studienfach 2  --fr: <b>[AUTO]</b> Preload: Studienfach 2</pre>

Seite 1 von 368

	<pre>--st: <b>Haupterhebung B58, Startkohorte 5, CAWI, Version 1-0-0</b> --end--</pre>
<b>PRE</b>	<pre>--va: <b>h_studabbPRE</b> --pi: <b>PRE</b> --vb: Preload: Studienabbruch  --fr: <b>[AUTO]</b> Preload: Studienabbruch  --we: 0: kein Studienabbruch 1: Studienabbruch -99: {filterbedingt fehlend}  --end--</pre>
<b>PRE</b>	<pre>--va: <b>h_zebePRE</b> --pi: <b>PRE</b> --vb: Preload: Zeitbezug Studienupdate  --fr: <b>[AUTO]</b> Preload: Zeitbezug Studienupdate  --we: 1: Herbst 2010 2: Frühjahr/Sommer 2012 3: Frühjahr/Sommer 2013 -99: {filterbedingt fehlend}  --end--</pre>
<b>PRE</b>	<pre>--va: <b>fach1PRE</b> --pi: <b>PRE</b> --vb: Preload: Studienfach 1  --fr: <b>[AUTO]</b> Preload: Studienfach 1  --we: <b>[StudienfachlistePRE]</b> -96: {nicht in Liste} -97: {Angabe verweigert} -99: {filterbedingt fehlend}  --end--</pre>
<b>PRE</b>	<pre>--va: <b>fach2PRE</b> --pi: <b>PRE</b> --vb: Preload: Studienfach 2  --fr: <b>[AUTO]</b> Preload: Studienfach 2</pre>

	<pre>--we: <b>[StudienfachlistePRE]</b> -93: {kein weiteres Fach} -96: {nicht in Liste} -97: {Angabe verweigert} -99: {filterbedingt fehlend}  --end--</pre>
<b>PRE</b>	<pre>--va: <b>fach3PRE</b> --pi: <b>PRE</b> --vb: Preload: Studienfach 3  --fr: <b>[AUTO]</b> Preload: Studienfach 3  --we: <b>[StudienfachlistePRE]</b> -93: {kein weiteres Fach} -96: {nicht in Liste} -97: {Angabe verweigert} -99: {filterbedingt fehlend}  --end--</pre>
<b>PRE</b>	<pre>--va: <b>haupt1PRE</b> --pi: <b>PRE</b> --vb: Preload: Fach1: Haupt-/Nebenfach  --fr: <b>[AUTO]</b> Preload: Fach1: Haupt-/Nebenfach  --we: 0: Neben-/Ergänzungsfach 1: Haupt-/Kernfach -97: {Angabe verweigert} -99: {filterbedingt fehlend}  --end--</pre>
<b>PRE</b>	<pre>--va: <b>haupt2PRE</b> --pi: <b>PRE</b> --vb: Preload: Fach2: Haupt-/Nebenfach  --fr: <b>[AUTO]</b> Preload: Fach2: Haupt-/Nebenfach  --we: 0: Neben-/Ergänzungsfach 1: Haupt-/Kernfach -93: {kein weiteres Fach} -97: {Angabe verweigert}</pre>

	<p>-99: {filterbedingt fehlend}</p> <p>--end--</p>
<b>PRE</b>	<p>--va: <b>haupt3PRE</b></p> <p>--pi: <b>PRE</b></p> <p>--vb: Preload: Fach3: Haupt-/Nebenfach</p> <p>--fr: <b>[AUTO]</b> Preload: Fach3: Haupt-/Nebenfach</p> <p>--we:</p> <p>0: Neben-/Ergänzungsfach  1: Haupt-/Kernfach</p> <p>-93: {kein weiteres Fach}  -97: {Angabe verweigert}  -99: {filterbedingt fehlend}</p> <p>--end--</p>
<b>PRE</b>	<p>--va: <b>h_fachzahIPRE</b></p> <p>--pi: <b>PRE</b></p> <p>--vb: Preload: Fächeranzahl</p> <p>--fr: <b>[AUTO]</b> Preload: Fächeranzahl</p> <p>--we:</p> <p>0: 0 Fächer  1: 1 Fach  2: 2 Fächer  3: 3 Fächer</p> <p>-99: {filterbedingt fehlend}</p> <p>--end--</p>
<b>PRE</b>	<p>--va: <b>h_hauptzahIPRE</b></p> <p>--pi: <b>PRE</b></p> <p>--vb: Preload: Anzahl Hauptfächer</p> <p>--fr: <b>[AUTO]</b> Preload: Anzahl Hauptfächer</p> <p>--we:</p> <p>0: 0 Hauptfächer  1: 1 Hauptfach  2: 2 Hauptfächer  3: 3 Hauptfächer  4: noch nicht erhoben/erhoben, aber bei mind. einem Fach keine Angabe</p> <p>-99: {filterbedingt fehlend}</p> <p>--end--</p>

<p><b>PRE</b></p>	<pre>--va: h_abs1PRE --pi: PRE --vb: Preload: angestrebter Abschluss  --fr: [AUTO] Preload: angestrebter Abschluss  --we: 1: Bachelor (außer mit dem Ziel Lehramt) 2: Staatsexamen (außer mit dem Ziel Lehramt) 3: künstlerischer Abschluss 5: Bachelor mit dem Ziel Lehramt 6: Staatsexamen für ein Lehramt 7: kirchlicher Abschluss 4: Master (außer mit dem Ziel Lehramt) 9: Master mit dem Ziel Lehramt 8: Diplom, Magister -96: sonstiger Abschluss -97: {Angabe verweigert} -99: {filterbedingt fehlend}  --end--</pre>
<p><b>PRE</b></p>	<pre>--va: h_migra2PRE --pi: PRE --vb: Preload: Migrationshintergrund  --fr: [AUTO] Preload: Migrationshintergrund  --we: 0: ohne Migrationshintergrund 1: Migrant(in) 1. Generation 2: Migrant(in) 2. Generation 3: Migrant(in) 3. Generation -99: {filterbedingt fehlend}  --end--</pre>
<p><b>PRE</b></p>	<pre>--va: mgebIPRE --pi: PRE --vb: Preload: Geburtsland Mutter  --fr: [AUTO] Preload: Geburtsland Mutter  --we: [Länderliste mgebIPRE] -96: {nicht in Liste} -97: {Angabe verweigert} -98: {weiß nicht} -99: {filterbedingt fehlend}</pre>



	--end--
<b>PRE</b>	--va: <b>vgebIPRE</b> --pi: <b>PRE</b> --vb: Preload: Geburtsland Vater  --fr: <b>[AUTO]</b> Preload: Geburtsland Vater  --we: <b>[Länderliste vgebIPRE]</b> -96: {nicht in Liste} -97: {Angabe verweigert} -98: {weiß nicht} -99: {filterbedingt fehlend}  --end--
<b>PRE</b>	--va: <b>h_hIPRE</b> --pi: <b>PRE</b> --vb: Preload: Herkunftsland vorhanden  --fr: <b>[AUTO]</b> Preload: Herkunftsland vorhanden  --we: 0: kein Herkunftsland vorhanden 1: Herkunftsland vorhanden 2: Auswahl Herkunftsland -99: {filterbedingt fehlend}  --end--
<b>PRE</b>	--va: <b>h_hlanddPRE</b> --pi: <b>PRE</b> --vb: Preload: Herkunftsland  --fr: <b>[AUTO]</b> Preload: Herkunftsland  --we: <b>[Länderliste h_hlanddPRE]</b> -96: {nicht in Liste} -97: {Angabe verweigert} -98: {weiß nicht} -99: {filterbedingt fehlend}  --end--
<b>PRE</b>	--va: <b>h_hlandd2PRE</b> --pi: <b>PRE</b> --vb: Preload: Herkunftsland

	<pre>--fr: [AUTO] Preload: Herkunftsland  --we: [Länderliste h_hlandd2PRE] -96: {nicht in Liste} -97: {Angabe verweigert} -98: {weiß nicht} -99: {filterbedingt fehlend}  --end--</pre>
PRE	<pre>--va: h_hland_adj1PRE --pi: PRE --vb: Preload: Herkunftsland  --fr: [AUTO] Preload: Herkunftsland  --we: [Länderliste h_hland_adj1PRE] -96: {nicht in Liste} -97: {Angabe verweigert} -98: {weiß nicht} -99: {filterbedingt fehlend}  --end--</pre>
PRE	<pre>--va: h_hland_adj2PRE --pi: PRE --vb: Preload: Herkunftsland  --fr: [AUTO] Preload: Herkunftsland  --we: [Länderliste h_hland_adj2PRE] -96: {nicht in Liste} -97: {Angabe verweigert} -98: {weiß nicht} -99: {filterbedingt fehlend}  --end--</pre>
PRE	<pre>--va: h_hland_adj3PRE --pi: PRE --vb: Preload: Herkunftsland  --fr: [AUTO] Preload: Herkunftsland  --we: [Länderliste h_hland_adj3PRE] -96: {nicht in Liste}</pre>

	<p>-97: {Angabe verweigert}  -98: {weiß nicht}  -99: {filterbedingt fehlend}</p> <p>--end--</p>
<b>PRE</b>	<p>--va: <b>h_adresslinkPRE</b>  --pi: <b>PRE</b>  --vb: Preload: Adressaktualisierungslink</p> <p>--fr: <b>[AUTO]</b> Preload: Adressaktualisierungslink</p> <p>--end--</p>
<b>PRE</b>	<p>--va: <b>[PAGE] PAGE_PRE</b>  --pi: <b>PRE</b>  --vb: Seitensprung PRE</p> <p>--fr: <b>[PAGE]</b> Seitensprung PRE</p> <p>--af:  <b>if (URL = FALSE) goto URLfalse</b>  <b>if (navigator.appVersion &gt;= 4 = FALSE) goto inkomp</b>  <b>if (navigator.appVersion &gt;= 4 = TRUE &amp; finished = FALSE &amp; zugang = directlink) goto 1</b>  <b>if (navigator.appVersion &gt;= 4 = TRUE &amp; finished = FALSE &amp; zugang = link+code) goto code</b>  <b>if (navigator.appVersion &gt;= 4 = TRUE &amp; finished = TRUE) goto finished</b></p> <p>--end--</p>
<b>URLfalse</b>	<p>--va: <b>URLfalse</b>  --pi: <b>URLfalse</b>  --vb: Hinweis falsche URL</p> <p>--fr: <b>[ZUE# Hochschulstudium und Übergang in den Beruf] &lt;br&gt;</b>  &lt;br&gt;  Herzlich willkommen bei der neuen Befragung im Rahmen der NEPS-Studie. &lt;br&gt;  &lt;br&gt;  Die von Ihnen angeforderte Seite konnte leider nicht gefunden werden. &lt;br&gt;  &lt;br&gt;  Wenn Sie per E-Mail eingeladen wurden, überprüfen Sie bitte, ob der Link aus der E-Mail korrekt in die Adresszeile übertragen wurde.&lt;br&gt;  &lt;br&gt;  Wenn Sie per Post eingeladen wurden, überprüfen Sie die eingegebene Adresse bitte auf Tippfehler. &lt;br&gt;  &lt;br&gt;  Bei Problemen stehen wir Ihnen selbstverständlich gern zur Verfügung: &lt;br&gt;  &lt;br&gt;  xxxx&lt;br&gt;  Telefon: 0511 1220 369&lt;br&gt;  &lt;br&gt;</p>

	<pre> &lt;br&gt; Vielen Dank für Ihr Verständnis. &lt;br&gt; &lt;br&gt;  --ll: Pflastersteine mit Text --lr: BMBF  --end-- </pre>
<b>code</b>	<pre> --va: <b>code</b> --pi: <b>code</b> --vb: Passworteingabe bei postalischer Einladung  --fr: <b>[ZUE# Hochschulstudium und Übergang in den Beruf]&lt;br&gt;</b> &lt;br&gt; Herzlich willkommen bei der neuen Befragung im Rahmen der NEPS-Studie. &lt;br&gt; &lt;br&gt; Um die Startseite der Befragung aufzurufen, tragen Sie bitte das Ihnen postalisch übermittelte Passwort in das unten stehende Feld ein und drücken Sie anschließend den Button "Login". Beachten Sie dabei bitte die Groß- und Kleinschreibung.&lt;br&gt; &lt;br&gt; Auf der Startseite finden Sie weitere Informationen über die Befragung und zum Datenschutz. &lt;br&gt;  --we: <b>OFFEN:</b> Passwort: _ _ _ _ _ <b>BUTTONS:</b> Login  --bd: 50/1/8  --ll: Pflastersteine mit Text --lr: BMBF  --end-- </pre>
<b>code</b>	<pre> --va: <b>[PAGE] PAGE_code</b> --pi: <b>code</b> --vb: Seitensprung code  --fr: <b>[PAGE] Seitensprung code</b>  --af: <b>if (code = FALSE) goto invalidcode</b> <b>if (code = TRUE) goto 1</b>  --end-- </pre>
<b>invalidcode</b>	<pre> --va: <b>invalidcode</b> --pi: <b>invalidcode</b> --vb: Hinweis fehlerhafte Passworteingabe bei postalischer Einladung </pre>

	<pre> --fr: [ZUE# Hochschulstudium und Übergang in den Beruf] &lt;br&gt; &lt;br&gt; Bei der Eingabe Ihres Passworts ist Ihnen anscheinend ein Fehler unterlaufen, da der eingegebene Zugangscode von unserem System nicht erkannt wurde. &lt;br&gt; &lt;br&gt; Um Ihr Passwort erneut eingeben zu können, drücken Sie bitte den Button "Zurück zur Passworteingabe". &lt;br&gt;  --we: <b>BUTTONS: Zurück zur Passworteingabe</b>  --ll: Pflastersteine mit Text --lr: BMBF  --end-- </pre>
<b>invalidcode</b>	<pre> --va: [PAGE] PAGE_invalidcode --pi: invalidcode --vb: Seitensprung invalidcode  --fr: [PAGE] Seitensprung invalidcode  --af: <b>goto code</b>  --end-- </pre>
<b>inkomp</b>	<pre> --va: <b>inkomp</b> --pi: <b>inkomp</b> --vb: Hinweis nicht-kompatibler Browser  --fr: [ZUE# Hochschulstudium und Übergang in den Beruf] &lt;br&gt; &lt;br&gt; Herzlich willkommen bei der neuen Befragung im Rahmen der NEPS-Studie. &lt;br&gt; &lt;br&gt; Sie haben JavaScript nicht aktiviert oder Ihr Browser wird von unserer Befragungssoftware leider nicht unterstützt. &lt;br&gt; &lt;br&gt; Um an unserer Befragung teilnehmen zu können, verwenden Sie bitte die ++aktuelle Version++ eines gängigen Browsers (z. B. Internet Explorer, Firefox, Chrome, Opera, Safari) mit ++aktiviertem JavaScript++ und starten Sie die Befragung erneut. Melden Sie sich dazu auf dieselbe Weise an, wie Sie es eben gerade getan haben: &lt;br&gt; &lt;br&gt; Wenn Sie per E-Mail eingeladen wurden, betätigen Sie bitte den Link in der E-Mail. &lt;br&gt; Wenn Sie per Post eingeladen wurden, folgen Sie bitte den Anweisungen im Brief. &lt;br&gt; &lt;br&gt; Bei Problemen stehen wir Ihnen selbstverständlich gern zur Verfügung: &lt;br&gt; &lt;br&gt; xxxx&lt;br&gt; E-Mail: ##xxxx   xxxx##&lt;br&gt; Telefon: x&lt;br&gt; &lt;br&gt; &lt;br&gt; </pre>

	<p>Vielen Dank für Ihr Verständnis. &lt;br&gt; &lt;br&gt;</p> <p>--ll: Pflastersteine mit Text --lr: BMBF</p> <p>--end--</p>
<b>finished</b>	<p>--va: <b>finished</b> --pi: <b>finished</b> --vb: Hinweis Befragung bereits abgeschlossen</p> <p>--fr: <b>[ZUE# Hochschulstudium und Übergang in den Beruf]&lt;br&gt;</b> &lt;br&gt;</p> <p>Sie haben die Befragung bereits abgeschlossen. Ganz herzlichen Dank für Ihre Teilnahme. Im Frühjahr nächsten Jahres werden wir uns wieder an Sie wenden, um mit Ihnen in einem telefonischen Interview über Ihren weiteren Werdegang zu sprechen. &lt;br&gt;</p> <p><b>[ZUE#Kontaktdatenaktualisierung] &lt;br&gt;</b> &lt;br&gt;</p> <p>Falls sich Ihr Name, Ihre Adresse, Ihre Telefonnummer oder E-Mail-Adresse geändert haben oder sich in nächster Zeit ändern werden, bitten wir Sie herzlich, uns diese Änderung mitzuteilen, damit wir Sie für die Folgebefragung (und den Gewinnversand aus der Verlosung) auch erreichen können. &lt;br&gt; &lt;br&gt;</p> <p>Für diese Mitteilung nutzen Sie bitte das Online-Portal der NEPS-Studie, welches Sie über die verschlüsselte Internetseite <b>##www.neps.infas.de   www.neps.infas.de##</b> erreichen. &lt;br&gt; &lt;br&gt;</p> <p>Sie können sich aber auch direkt wenden an: &lt;br&gt; &lt;br&gt;</p> <p>infas Institut für angewandte Sozialwissenschaft GmbH&lt;br&gt; Friedrich-Wilhelm-Str. 18&lt;br&gt; 53113 Bonn&lt;br&gt; E-Mail: <b>##xxxx   xxxx##</b>&lt;br&gt; Telefon: xxxx (kostenfrei) &lt;br&gt; &lt;br&gt;</p> <p>Ihre Angaben aus dieser Onlinebefragung werden immer ohne Ihren Namen und ohne Ihre Adresse gespeichert. Die Namen und Adressen liegen allein bei infas, Bonn. Deshalb werden Sie durch den oben genannten Link auf einen Server vom infas-Institut weitergeleitet. So ist gewährleistet, dass Ihre Kontaktdaten immer getrennt von Ihren Angaben aus der Befragung gespeichert bleiben. &lt;br&gt; &lt;br&gt;</p> <p><b>[ZUE#Ansprechpartner(in)] &lt;br&gt;</b> &lt;br&gt;</p> <p>Bei Fragen zu dieser Onlinebefragung stehen wir Ihnen selbstverständlich gern zur Verfügung: &lt;br&gt; &lt;br&gt;</p> <p>xxxx&lt;br&gt; E-Mail: <span style="background-color: black; color: black;">[REDACTED]</span> &lt;br&gt; Telefon: <span style="background-color: black; color: black;">[REDACTED]</span> &lt;br&gt;</p> <p>Bei allen Fragen, die über diese Onlineerhebung hinausgehen und die NEPS-Studie im</p>

	<p>Allgemeinen betreffen, können Sie sich auch weiterhin gerne an das Bamberger NEPS-Team wenden: &lt;br&gt; &lt;br&gt; &lt;br&gt; E-Mail: ##ixxxx##&lt;br&gt; Telefon: xxxx&lt;br&gt;</p> <p>--end--</p>
<b>timeout</b>	<p>--va: <b>timeout</b> --pi: <b>timeout</b> --vb: Hinweis Timeout</p> <p>--fr: <b>[ZUE# Hochschulstudium und Übergang in den Beruf]</b>&lt;br&gt; &lt;br&gt; Aus Sicherheitsgründen bleiben Ihnen 15 Minuten pro Seite, um die geöffnete Befragung fortzuführen. Sie haben diese Zeit überschritten, sodass wir Sie automatisch vom Befragungssystem abgemeldet haben. &lt;br&gt; &lt;br&gt; Sie können aber selbstverständlich die Befragung fortsetzen. Melden Sie sich dazu auf dieselbe Weise an, wie Sie es zu Beginn der Befragung getan haben: &lt;br&gt; &lt;br&gt; Wenn Sie per E-Mail eingeladen wurden, betätigen Sie bitte den Link in der E-Mail. &lt;br&gt; Wenn Sie per Post eingeladen wurden, folgen Sie bitte den Anweisungen im Brief. &lt;br&gt; &lt;br&gt; Sie setzen die Befragung dann an der Stelle fort, an der Sie diese unterbrochen haben. &lt;br&gt; &lt;br&gt; Bei Problemen stehen wir Ihnen selbstverständlich gern zur Verfügung: &lt;br&gt; &lt;br&gt;xxxx &lt;br&gt; E-Mail: ##xxxx   <a href="#">xxxx##</a> &lt;br&gt; Telefon: <del>0000</del>&lt;br&gt; &lt;br&gt; &lt;br&gt; Vielen Dank für Ihr Verständnis.</p> <p>--end--</p>
<b>1</b>	<p>--va: <b>intro_page</b> --pi: <b>1</b> --vb: intro</p> <p>--fr: <b>[ZUE#Hochschulstudium und Übergang in den Beruf]</b> &lt;br&gt; &lt;br&gt; Herzlich willkommen bei der neuen Befragung im Rahmen der NEPS-Studie. &lt;br&gt; In dieser Befragung möchten wir gerne etwas über den weiteren Lebensweg derjenigen erfahren, die ihr Studium – mit oder ohne Abschluss – beendet haben. Dabei interessieren wir uns für Hürden, denen Sie begegnet sind, und Hilfestellungen, die Sie erhalten haben. Falls Sie noch studieren, möchten wir Ihnen auch gern einige Fragen zu Ihrer aktuellen Studiensituation stellen. Darüber hinaus interessiert uns, was Sie von Ihrer Zukunft erwarten und wie stark Sie sich momentan belastet fühlen. Weitere Aspekte wie zum Beispiel soziale Herkunft und kulturelle Identität werden ebenfalls angesprochen. &lt;br&gt;</p>

	<p>&lt;br&gt;  Erst durch Ihre Teilnahme an dieser Befragung wird es möglich sein, ein zutreffendes Bild der Situation und Bildungsverläufe von (ehemaligen) Studierenden zu zeichnen und wichtige Einflussfaktoren zu ermitteln. Ihre erneute Mitwirkung ist für die Qualität der Befragung und die Aussagefähigkeit der Untersuchungsergebnisse ganz wesentlich – unabhängig davon, was Sie gerade machen. Wir bitten Sie deshalb herzlich, die Befragung, die etwa 30 Minuten dauern wird, zu unterstützen und den Fragebogen auszufüllen. Als Dankeschön verlosen wir unter allen Teilnehmenden:&lt;br&gt;  &lt;br&gt;  1 x Teufel Soundsystem (Central AV LT3 5.1) &lt;br&gt;  2 x MacBook Pro (13", i5) &lt;br&gt;  3 x iPad4 (Wi-Fi + Cellular, 32GB) &lt;br&gt;  4 x HTC One Smartphone (4,7", LTE, Android) &lt;br&gt;  5 x Logitech Kopfhörer (UE 9000) &lt;br&gt;  50 x Amazon-Gutschein à 100 Euro &lt;br&gt;  100 x iPod shuffle &lt;br&gt;  150 x Amazon-Gutschein à 25 Euro &lt;br&gt;  &lt;br&gt;  Die Gewinnerinnen und Gewinner werden bis zum 19.12.2013 ausgelost und anschließend benachrichtigt. &lt;br&gt;  &lt;br&gt;  <b>[ZUE#Datenschutzerklärung]</b> &lt;br&gt;  Wir versichern Ihnen, dass alle Daten streng vertraulich behandelt und nur für wissenschaftliche Zwecke genutzt werden. Die Ergebnisse der Befragung werden ausschließlich in anonymisierter Form dargestellt. Das bedeutet: Niemand kann aus den Ergebnissen erkennen, von welcher Person diese Angaben gemacht worden sind. Die Teilnahme an der Befragung ist freiwillig. Es entstehen Ihnen keine Nachteile, wenn Sie nicht teilnehmen. Weitere Hinweise zur Studie finden Sie <a href="http://www.neps-studie.de/hochschulstudium-und-uebergang-in-den-beruf">http://www.neps-studie.de/hochschulstudium-und-uebergang-in-den-beruf</a>   hier##.  &lt;br&gt;  &lt;br&gt;  --ll: Pflastersteine mit Text  --lr: BMBF    --end--</p>
1	--va: <b>[ZS] z1</b> --pi: <b>1</b> --vb: Zeitstempel 1  --fr: <b>[ZS] Zeitstempel 1</b>  --end--
1	--va: <b>[PAGE] PAGE_1</b> --pi: <b>1</b> --vb: Seitensprung 1  --fr: <b>[PAGE] Seitensprung 1</b>  --af: <b>goto 2</b>



	--end--
	--st: <b>Beginn der Statusabfrage</b> --end--
<b>2</b>	--va: <b>stud</b> --pi: <b>2</b> --vb: studiert aktuell  --fr: Als Erstes möchten wir Ihnen einige Fragen zu Ihrer derzeitigen Tätigkeit stellen.  Studieren Sie derzeit?  --we: 1: ja 2: nein -91: {Befragung abgebrochen} -97: {Angabe verweigert} -99: {filterbedingt fehlend}  --end--
<b>2</b>	--va: <b>[ZS] z2</b> --pi: <b>2</b> --vb: Zeitstempel 2  --fr: <b>[ZS]</b> Zeitstempel 2  --end--
<b>2</b>	--va: <b>[PAGE] PAGE_2</b> --pi: <b>2</b> --vb: Seitensprung 2  --fr: <b>[PAGE]</b> Seitensprung 2  --af: <b>if (stud = 1) goto 3</b> <b>if (stud &lt;&gt; 1 &amp; h_studabbPRE = 0) goto 4</b> <b>if (stud &lt;&gt; 1 &amp; h_studabbPRE = 1) goto 7</b>  --end--
<b>3</b>	--va: <b>stud_ma</b> --pi: <b>3</b> --vb: aktuell im Masterstudium  --fr: Studieren Sie derzeit im Rahmen eines Masterstudienganges?  --we:

	<p>1: ja  2: nein  -91: {Befragung abgebrochen}  -97: {Angabe verweigert}  -99: {filterbedingt fehlend}</p> <p>--end--</p>
3	<p>--va: <b>[ZS] z3</b>  --pi: <b>3</b>  --vb: Zeitstempel 3</p> <p>--fr: <b>[ZS] Zeitstempel 3</b></p> <p>--end--</p>
3	<p>--va: <b>[PAGE] PAGE_3</b>  --pi: <b>3</b>  --vb: Seitensprung 3</p> <p>--fr: <b>[PAGE] Seitensprung 3</b></p> <p>--af: <b>goto 8</b></p> <p>--end--</p>
4	<p>--va: <b>stud_ab</b>  --pi: <b>4</b>  --vb: Studium abgebrochen/unterbrochen/abgeschlossen</p> <p>--fr:</p> <p>Haben Sie Ihr Studium, von dem Sie uns im <b>&lt;h_zebePRE(Label)&gt;</b> berichtet haben, unterbrochen, erfolgreich abgeschlossen oder haben Sie das Studieren ganz aufgegeben?</p> <p>--we:</p> <p>1: Ich habe das Studium unterbrochen.  2: Ich habe das Studium erfolgreich abgeschlossen.  3: Ich habe das Studieren ganz aufgegeben.</p> <p>-91: {Befragung abgebrochen}  -97: {Angabe verweigert}  -99: {filterbedingt fehlend}</p> <p>--end--</p>
4	<p>--va: <b>[ZS] z4</b>  --pi: <b>4</b>  --vb: Zeitstempel 4</p> <p>--fr: <b>[ZS] Zeitstempel 4</b></p>

	--end--
4	<pre>--va: [PAGE] PAGE_4 --pi: 4 --vb: Seitensprung 4  --fr: [PAGE] Seitensprung 4  --af: <b>if (stud_ab = 2) goto 5</b> <b>if (stud_ab &lt;&gt; 2) goto 7</b>  --end--</pre>
5	<pre>--va: stud_abz --pi: 5 --vb: erworbener Hochschulabschluss  --fr: Welchen Hochschulabschluss haben Sie erworben?  --we: 1: Bachelor (außer Lehramt) 5: Bachelor für ein Lehramt 2: Staatsexamen (außer Lehramt) 6: Staatsexamen für ein Lehramt 3: künstlerischer Abschluss 7: kirchlicher Abschluss 4: Master (außer mit dem Ziel Lehramt) 9: Master mit dem Ziel Lehramt 8: Diplom, Magister -91: {Befragung abgebrochen} -96: sonstiger Abschluss -97: {Angabe verweigert} -99: {filterbedingt fehlend}  --end--</pre>
5	<pre>--va: [ZS] z5 --pi: 5 --vb: Zeitstempel 5  --fr: [ZS] Zeitstempel 5  --end--</pre>
5	<pre>--va: [PAGE] PAGE_5 --pi: 5 --vb: Seitensprung 5  --fr: [PAGE] Seitensprung 5</pre>

	<pre>--af: <b>if (stud_abz = 1, 5) goto 6</b> <b>if (stud_abz &lt;&gt; 1, 5) goto 7</b>  --end--</pre>
6	<pre>--va: <b>stud_maplan</b> --pi: <b>6</b> --vb: Masterabsicht  --fr: Haben Sie die Absicht, noch ein Masterstudium zu absolvieren?  --we: 1: ja 2: nein -91: {Befragung abgebrochen} -97: {Angabe verweigert} -98: weiß nicht -99: {filterbedingt fehlend}  --end--</pre>
6	<pre>--va: <b>[ZS] z6</b> --pi: <b>6</b> --vb: Zeitstempel 6  --fr: <b>[ZS]</b> Zeitstempel 6  --end--</pre>
6	<pre>--va: <b>[PAGE] PAGE_6</b> --pi: <b>6</b> --vb: Seitensprung 6  --fr: <b>[PAGE]</b> Seitensprung 6  --af: <b>goto 7</b>  --end--</pre>
7	<pre>--va: <b>taet</b> <b>(taet1_wb/taet2_wb/taet15_wb/taet3_wb/taet4_wb/taet5_wb/taet6_wb/taet7_wb/taet8_wb/taet9_wb/taet10_wb/taet11_wb/taet12_wb/taet13_wb/taet14_wb/taet_missing1/taet_missing2/taet_missing3)</b> --pi: <b>7</b> --vb: akt. Tätigkeit  --fr: <b>[MF]</b> Welche der folgenden Tätigkeiten üben Sie derzeit aus? &lt;br&gt; &lt;br&gt; Ich bin zurzeit ...</pre>

	<p>--in: Bitte markieren Sie alles Zutreffende.</p> <p>--we:</p> <p><b>taet1_wb</b> 1: erwerbstätig (auch Jobben)</p> <p><b>taet2_wb</b> 2: in einem Volontariat</p> <p><b>taet15_wb</b> 3: in einem Referendariat</p> <p><b>taet3_wb</b> 4: in einem Praktikum</p> <p><b>taet4_wb</b> 5: in einer beruflichen Ausbildung (betriebliche Ausbildung (Lehre), schulische Ausbildung (z. B. an einer Berufsfachschule, Fachakademie), Beamtenausbildung für den mittleren Dienst)</p> <p><b>taet5_wb</b> 6: in einem Studium an einer Verwaltungs- und Wirtschaftsakademie</p> <p><b>taet6_wb</b> 7: in einem Studium an einer Verwaltungsfachhochschule</p> <p><b>taet7_wb</b> 8: in einem Studium an einer Berufsakademie/Dualen Hochschule</p> <p><b>taet8_wb</b> 9: in einer Umschulung, Fort- oder Weiterbildung (auch Meister-/Technikerausbildung)</p> <p><b>taet9_wb</b> 10: im freiwilligen Wehrdienst, freiwilligen sozialen, ökologischen oder europäischen Jahr, Bundesfreiwilligendienst</p> <p><b>taet10_wb</b> 11: in Elternzeit</p> <p><b>taet11_wb</b> 12: Hausfrau/Hausmann</p> <p><b>taet12_wb</b> 13: arbeitslos</p> <p><b>taet13_wb</b> 14: krank</p> <p><b>taet14_wb</b> 15: Sonstiges, und zwar: <b>[NCS: taets_wb]</b></p> <p><b>taet_missing1</b> 16: {-91 Befragung abgebrochen}</p> <p><b>taet_missing2</b> 17: {-97 Angabe verweigert}</p> <p><b>taet_missing3</b> 18: {-99 filterbedingt fehlend}</p> <p>[0: nicht genannt] [1: genannt]</p> <p>--end--</p>
7	<p>--va: <b>taets_wb</b></p> <p>--pi: 7</p> <p>--vb: akt. Tätigkeit: Sonstiges, offen</p> <p>--fr: <b>[NCS]</b></p> <p>--we:</p> <p><b>OFFEN:</b> _____</p> <p>-91: {Befragung abgebrochen}</p> <p>-97: {Angabe verweigert}</p> <p>-99: {filterbedingt fehlend}</p> <p>--bd: 500/1/255</p> <p>--end--</p>
7	<p>--va: <b>[ZS] z7</b></p> <p>--pi: 7</p> <p>--vb: Zeitstempel 7</p>

	<pre>--fr: [ZS] Zeitstempel 7  --end--</pre>
7	<pre>--va: [PAGE] PAGE_7 --pi: 7 --vb: Seitensprung 7  --fr: [PAGE] Seitensprung 7  --af: goto 8  --end--</pre>
8	<pre>--va: h_status --pi: 8 --vb: Hilfsvariable: aktueller Status  --fr: [AUTO] Hilfsvariable: aktueller Status  --we: 1: Studienunterbrecher 2: Studierende (nicht Master) 3: Masterstudierende 4: Studienabbrecher 5: Bachelorabsolventen (ohne Masterabsicht) 6: Bachelorabsolventen (mit Masterabsicht) 7: Absolventen (nicht Bachelor) 8: VFH/BA/Duale HS 9: ohne Statusangabe -91: {Befragung abgebrochen} -97: {Angabe verweigert} -99: {filterbedingt fehlend}  --ac: <b>autoif (stud &lt;&gt; 1 &amp; stud_ab = 1) h_status = 1</b> <b>autoif (stud = 1 &amp; stud_ma &lt;&gt; 1) h_status = 2</b> <b>autoif (stud = 1 &amp; stud_ma = 1) h_status = 3</b> <b>autoif (stud &lt;&gt; 1 &amp; h_studabbPRE = 0 &amp; stud_ab = 3) h_status = 4</b> <b>autoif (stud &lt;&gt; 1 &amp; h_studabbPRE = 1) h_status = 4</b> <b>autoif (stud &lt;&gt; 1 &amp; stud_ab = -97 &amp; taet6_wb &lt;&gt; 1 &amp; taet7_wb &lt;&gt; 1 &amp; taet_missing2 &lt;&gt; 1) h_status = 4</b> <b>autoif (stud &lt;&gt; 1 &amp; stud_ab = 2 &amp; stud_abz = 1, 5 &amp; stud_maplan &lt;&gt; 1) h_status = 5</b> <b>autoif (stud &lt;&gt; 1 &amp; stud_ab = 2 &amp; stud_abz = 1, 5 &amp; stud_maplan = 1) h_status = 6</b> <b>autoif (stud &lt;&gt; 1 &amp; stud_ab = 2 &amp; stud_abz &lt;&gt; 1, 5) h_status = 7</b> <b>autoif (stud &lt;&gt; 1 &amp; (taet6_wb = 1 OR taet7_wb = 1)) h_status = 8</b> <b>autoif (stud &lt;&gt; 1 &amp; stud_ab = -97 &amp; taet6_wb &lt;&gt; 1 &amp; taet7_wb &lt;&gt; 1 &amp; taet_missing2 = 1) h_status = 9</b></pre>

	--end--
8	--va: <b>[ZS] z8</b> --pi: <b>8</b> --vb: Zeitstempel 8  --fr: <b>[ZS] Zeitstempel 8</b>  --end--
8	--va: <b>[PAGE] PAGE_8</b> --pi: <b>8</b> --vb: Seitensprung 8  --fr: <b>[PAGE] Seitensprung 8</b>  --af: <b>if (h_status = 1, 2, 3, 8) goto 9</b> <b>if (h_status &lt;&gt; 1, 2, 3, 8) goto 21</b>  --end--
	--st: <b>Beginn Update Studienverlauf</b> --end--
9	--va: <b>stud_org</b> --pi: <b>9</b> --vb: Studienorganisation Semester/Trimester  --fr: <b>if (h_status &lt;&gt; 1) Wir möchten Sie bitten anzugeben, wie Ihr aktuelles Studium organisiert ist.</b>  <b>if (h_status = 1) Wir möchten Sie bitten anzugeben, wie Ihr Studium, das Sie unterbrochen haben, organisiert ist.</b>  --we: 1: in Semester 2: in Trimester -91: {Befragung abgebrochen} -96: in anderer Weise, und zwar: <b>[NCS: stud_orgs]</b> -97: {Angabe verweigert} -99: {filterbedingt fehlend}  --ac: <b>autoif ((h_studabbPRE = 1 &amp; h_status = 1, 2, 8) OR h_status = 3) fachwech = 1</b> <b>autoif (h_studabbPRE = 1 &amp; h_status = 1, 2, 8) abswech = 1</b>  --end--
9	--va: <b>stud_orgs</b>

	<pre> --pi: 9 --vb: Studienorganisation Semester/Trimester, offen  --fr: [NCS]  --we: <b>OFFEN:</b> _____ -91: {Befragung abgebrochen} -97: {Angabe verweigert} -99: {filterbedingt fehlend}  --bd: 500/1/255  --end-- </pre>
9	<pre> --va: [ZS] z9 --pi: 9 --vb: Zeitstempel 9  --fr: [ZS] Zeitstempel 9  --end-- </pre>
9	<pre> --va: [PAGE] PAGE_9 --pi: 9 --vb: Seitensprung 9  --fr: [PAGE] Seitensprung 9  --af: <b>if (h_studabbPRE = 0 &amp; h_status = 1, 2, 8) goto 10</b> <b>if ((h_studabbPRE = 1 &amp; h_status = 1, 2, 8) OR h_status = 3) goto 11</b>  --end-- </pre>
10	<pre> --va: fachwech --pi: 10 --vb: Fachwechsel seit letzter Befragung  --fr: Haben Sie seit &lt;h_zebePRE(Label)&gt; das Studienfach gewechselt?  --we: 1: ja 2: nein -91: {Befragung abgebrochen} -97: {Angabe verweigert} -99: {filterbedingt fehlend}  --end-- </pre>



10	<pre> --va: [ZS] z10 --pi: 10 --vb: Zeitstempel 10  --fr: [ZS] Zeitstempel 10  --end-- </pre>
10	<pre> --va: [PAGE] PAGE_10 --pi: 10 --vb: Seitensprung 10  --fr: [PAGE] Seitensprung 10  --af: <b>if (fachwech = 1) goto 11</b> <b>if (fachwech &lt;&gt; 1) goto 12</b>  --end-- </pre>
11	<pre> --va: <b>neufach1</b> --pi: 11 --vb: Studienfach 1 nach Fachwechsel  --fr: <b>if (h_status &lt;&gt; 1)</b> In welchem 1. Studienfach sind Sie eingeschrieben und handelt es sich dabei um ein Haupt-/Kernfach oder ein Neben-/Ergänzungsfach?  <b>if (h_status = 1)</b> In welchem 1. Studienfach sind Sie bzw. waren Sie vor der Unterbrechung Ihres Studiums eingeschrieben und handelt es sich dabei um ein Haupt-/Kernfach oder ein Neben-/Ergänzungsfach?  --in: Sollte Ihr Studienfach nicht aufgeführt sein, tragen Sie bitte die genaue Bezeichnung in das Eingabefeld ein.  --co: <b>haupt1</b>  --we: <b>[Studienfachliste]</b> -91: {Befragung abgebrochen} -96: {nicht in Liste} <b>[NCS: neufach1s]</b> -97: {Angabe verweigert} -99: {filterbedingt fehlend}  --end-- </pre>
11	<pre> --va: <b>neufach1s</b> --pi: 11 --vb: Studienfach 1 nach Wechsel, offen  --fr: <b>[NCS]</b> </pre>

	<p>--we:  <b>OFFEN:</b> Sonstiges, und zwar: _____  -91: {Befragung abgebrochen}  -97: {Angabe verweigert}  -99: {filterbedingt fehlend}</p> <p>--bd: 500/1/255</p> <p>--end--</p>
11	<p>--va: <b>haupt1</b>  --pi: <b>11</b>  --vb: Fach 1: Haupt-/Nebenfach</p> <p>--fr: <b>[CO]</b></p> <p>--we:  1: Haupt-/Kernfach  0: Neben-/Ergänzungsfach  -91: {Befragung abgebrochen}  -97: {Angabe verweigert}  -99: {filterbedingt fehlend}</p> <p>--end--</p>
11	<p>--va: <b>neufach2</b>  --pi: <b>11</b>  --vb: Studienfach 2 nach Fachwechsel</p> <p>--fr:</p> <p><b>if (h_status &lt;&gt; 1)</b> Bitte wählen Sie ggf. Ihr 2. Studienfach, in dem Sie eingeschrieben sind, aus der Liste aus. Geben Sie bitte auch an, ob es sich dabei um ein Haupt-/Kernfach oder ein Neben-/Ergänzungsfach handelt.</p> <p><b>if (h_status = 1)</b> Bitte wählen Sie ggf. Ihr 2. Studienfach, in dem Sie eingeschrieben sind oder vor der Unterbrechung Ihres Studiums eingeschrieben waren, aus der Liste aus. Geben Sie bitte auch an, ob es sich dabei um ein Haupt-/Kernfach oder ein Neben-/Ergänzungsfach handelt.</p> <p>--in: Sollte Ihr Studienfach nicht aufgeführt sein, tragen Sie bitte die genaue Bezeichnung in das Eingabefeld ein.</p> <p>--co: <b>haupt2</b></p> <p>--we:  <b>[Studienfachliste]</b>  -91: {Befragung abgebrochen}  -93: {kein weiteres Fach}  -96: {nicht in Liste} <b>[NCS: neufach2s]</b>  -97: {Angabe verweigert}</p>

	<p>-99: {filterbedingt fehlend}</p> <p>--end--</p>
11	<p>--va: <b>neufach2s</b></p> <p>--pi: <b>11</b></p> <p>--vb: Studienfach 2 nach Wechsel, offen</p> <p>--fr: <b>[NCS]</b></p> <p>--we:</p> <p><b>OFFEN:</b> Sonstiges, und zwar: _____</p> <p>-91: {Befragung abgebrochen}</p> <p>-97: {Angabe verweigert}</p> <p>-99: {filterbedingt fehlend}</p> <p>--bd: 500/1/255</p> <p>--end--</p>
11	<p>--va: <b>haupt2</b></p> <p>--pi: <b>11</b></p> <p>--vb: Fach 2: Haupt-/Nebenfach</p> <p>--fr: <b>[CO]</b></p> <p>--we:</p> <p>1: Haupt-/Kernfach</p> <p>0: Neben-/Ergänzungsfach</p> <p>-91: {Befragung abgebrochen}</p> <p>-93: {kein weiteres Fach}</p> <p>-97: {Angabe verweigert}</p> <p>-99: {filterbedingt fehlend}</p> <p>--end--</p>
11	<p>--va: <b>neufach3</b></p> <p>--pi: <b>11</b></p> <p>--vb: Studienfach 3 nach Fachwechsel</p> <p>--fr:</p> <p><b>if (h_status &lt;&gt; 1)</b> Bitte wählen Sie ggf. Ihr 3. Studienfach, in dem Sie eingeschrieben sind, aus der Liste aus. Geben Sie bitte auch an, ob es sich dabei um ein Haupt-/Kernfach oder ein Neben-/Ergänzungsfach handelt.</p> <p><b>if (h_status = 1)</b> Bitte wählen Sie ggf. Ihr 3. Studienfach, in dem Sie eingeschrieben sind oder vor der Unterbrechung Ihres Studiums eingeschrieben waren, aus der Liste aus. Geben Sie bitte auch an, ob es sich dabei um ein Haupt-/Kernfach oder ein Neben-/Ergänzungsfach handelt.</p> <p>--in: Sollte Ihr Studienfach nicht aufgeführt sein, tragen Sie bitte die genaue Bezeichnung in</p>

	<p>das Eingabefeld ein.</p> <p>--co: <b>haupt3</b></p> <p>--we:</p> <p><b>[Studienfachliste]</b></p> <p>-91: {Befragung abgebrochen}</p> <p>-93: {kein weiteres Fach}</p> <p>-96: {nicht in Liste} <b>[NCS: neufach3s]</b></p> <p>-97: {Angabe verweigert}</p> <p>-99: {filterbedingt fehlend}</p> <p>--end--</p>
11	<p>--va: <b>neufach3s</b></p> <p>--pi: <b>11</b></p> <p>--vb: Studienfach 3 nach Wechsel, offen</p> <p>--fr: <b>[NCS]</b></p> <p>--we:</p> <p><b>OFFEN:</b> Sonstiges, und zwar: _____</p> <p>-91: {Befragung abgebrochen}</p> <p>-97: {Angabe verweigert}</p> <p>-99: {filterbedingt fehlend}</p> <p>--bd: 500/1/255</p> <p>--end--</p>
11	<p>--va: <b>haupt3</b></p> <p>--pi: <b>11</b></p> <p>--vb: Fach 3: Haupt-/Nebenfach</p> <p>--fr: <b>[CO]</b></p> <p>--we:</p> <p>1: Haupt-/Kernfach</p> <p>0: Neben-/Ergänzungsfach</p> <p>-91: {Befragung abgebrochen}</p> <p>-93: {kein weiteres Fach}</p> <p>-97: {Angabe verweigert}</p> <p>-99: {filterbedingt fehlend}</p> <p>--end--</p>
11	<p>--va: <b>[ZS] z11</b></p> <p>--pi: <b>11</b></p> <p>--vb: Zeitstempel 11</p>

	<pre>--fr: [ZS] Zeitstempel 11  --end--</pre>
11	<pre>--va: [PAGE] PAGE_11 --pi: 11 --vb: Seitensprung 11  --fr: [PAGE] Seitensprung 11  --af: if (h_studabbPRE = 0 &amp; h_status = 1, 2, 8) goto 12 if (h_studabbPRE = 1 &amp; h_status = 1, 2, 8) goto 13 if (h_status = 3) goto 16  --end--</pre>
12	<pre>--va: abswech --pi: 12 --vb: Wechsel Abschlussart seit letzter Befragung  --fr: Haben Sie seit &lt;h_zebePRE(Label)&gt; den Abschluss gewechselt (z. B. von Bachelor auf Staatsexamen)?  --we: 1: ja 2: nein -91: {Befragung abgebrochen} -97: {Angabe verweigert} -99: {filterbedingt fehlend}  --end--</pre>
12	<pre>--va: [ZS] z12 --pi: 12 --vb: Zeitstempel 12  --fr: [ZS] Zeitstempel 12  --end--</pre>
12	<pre>--va: [PAGE] PAGE_12 --pi: 12 --vb: Seitensprung 12  --fr: [PAGE] Seitensprung 12  --af: if (abswech = 1) goto 13</pre>

	<p><b>if (abswech &lt;&gt; 1 &amp; h_status &lt;&gt; 8) goto 15</b>  <b>if (abswech &lt;&gt; 1 &amp; h_status = 8) goto 18</b></p> <p>--end--</p>
13	<p>--va: <b>neuabs</b>  --pi: <b>13</b>  --vb: angestrebter Abschluss nach Wechsel</p> <p>--fr:  <b>if (h_status &lt;&gt; 1) Zu welchem Abschluss führt Ihr derzeitiges Studium als Nächstes?</b></p> <p><b>if (h_status = 1) Zu welchem Abschluss führt Ihr derzeitiges Studium bzw. führte das Studium, das Sie unterbrochen haben, als Nächstes?</b></p> <p>--we:  1: Bachelor (außer mit dem Ziel Lehramt)  5: Bachelor mit dem Ziel Lehramt  2: Staatsexamen (außer mit dem Ziel Lehramt)  6: Staatsexamen für ein Lehramt  3: künstlerischer Abschluss  7: kirchlicher Abschluss  4: Master (außer mit dem Ziel Lehramt)  9: Master mit dem Ziel Lehramt  8: Diplom, Magister  -91: {Befragung abgebrochen}  -96: sonstiger Abschluss, und zwar: <b>[NCS: neuabss]</b>  -97: {Angabe verweigert}  -99: {filterbedingt fehlend}</p> <p>--end--</p>
13	<p>--va: <b>neuabss</b>  --pi: <b>13</b>  --vb: sonstiger angestrebter Abschluss nach Wechsel, offen</p> <p>--fr: <b>[NCS]</b></p> <p>--we:  <b>OFFEN:</b> _____</p> <p>-91: {Befragung abgebrochen}  -97: {Angabe verweigert}  -99: {filterbedingt fehlend}</p> <p>--bd: 500/1/255</p> <p>--end--</p>
13	<p>--va: <b>[ZS] z13</b>  --pi: <b>13</b></p>

	<pre>--vb: Zeitstempel 13  --fr: [ZS] Zeitstempel 13  --end--</pre>
13	<pre>--va: [PAGE] PAGE_13 --pi: 13 --vb: Seitensprung 13  --fr: [PAGE] Seitensprung 13  --af: <b>if (neuabs = 5, 6, 9) goto 14</b> <b>if (neuabs &lt;&gt; 5, 6, 9 &amp; h_studabbPRE = 0 &amp; h_status = 1, 2) goto 15</b> <b>if (neuabs &lt;&gt; 5, 6, 9 &amp; h_studabbPRE = 1 &amp; h_status = 1, 2) goto 16</b> <b>if (neuabs &lt;&gt; 5, 6, 9 &amp; h_status = 8) goto 18</b>  --end--</pre>
14	<pre>--va: neuabsl --pi: 14 --vb: angestrebter Lehramtsabschluss  --fr: Bitte geben Sie an, um welchen Lehramtsabschluss genau es sich handelt (z. B. Primarstufe, Grund- und Hauptschulen, Realschulen, Sekundarstufe I, Mittelschulen, Gymnasien, Sekundarstufe II).  --we: <b>OFFEN:</b> _____ -91: {Befragung abgebrochen} -97: {Angabe verweigert} -99: {filterbedingt fehlend}  --bd: 900/10/1200  --end--</pre>
14	<pre>--va: [ZS] z14 --pi: 14 --vb: Zeitstempel 14  --fr: [ZS] Zeitstempel 14  --end--</pre>
14	<pre>--va: [PAGE] PAGE_14 --pi: 14 --vb: Seitensprung 14</pre>

	<pre>--fr: [PAGE] Seitensprung 14  --af: if (h_studabbPRE = 0 &amp; h_status = 1, 2) goto 15 if (h_studabbPRE = 1 &amp; h_status = 1, 2) goto 16 if (h_status = 8) goto 18  --end--</pre>
15	<pre>--va: hswech --pi: 15 --vb: Hochschulwechsel seit letzter Befragung  --fr: Haben Sie seit &lt;h_zebePRE(Label)&gt; die Hochschule gewechselt?  --we: 1: ja 2: nein -91: {Befragung abgebrochen} -97: {Angabe verweigert} -99: {filterbedingt fehlend}  --end--</pre>
15	<pre>--va: [ZS] z15 --pi: 15 --vb: Zeitstempel 15  --fr: [ZS] Zeitstempel 15  --end--</pre>
15	<pre>--va: [PAGE] PAGE_15 --pi: 15 --vb: Seitensprung 15  --fr: [PAGE] Seitensprung 15  --af: if (hswech = 1) goto 16 if (hswech &lt;&gt; 1) goto 20  --end--</pre>
16	<pre>--va: hsneuaus --pi: 16 --vb: neue Hochschule in Deutschland?  --fr:</pre>



	<p><b>if (h_status &lt;&gt; 1)</b> Befindet sich die Hochschule, an der Sie jetzt studieren, in Deutschland?</p> <p><b>if (h_status = 1)</b> Befindet sich die Hochschule, an der Sie jetzt studieren bzw. an der Sie vor der Unterbrechung Ihres Studiums studiert haben, in Deutschland?</p> <p>--we:  1: ja  2: nein  -91: {Befragung abgebrochen}  -97: {Angabe verweigert}  -99: {filterbedingt fehlend}</p> <p>--end--</p>
16	<p>--va: <b>[ZS] z16</b>  --pi: <b>16</b>  --vb: Zeitstempel 16</p> <p>--fr: <b>[ZS]</b> Zeitstempel 16</p> <p>--end--</p>
16	<p>--va: <b>[PAGE] PAGE_16</b>  --pi: <b>16</b>  --vb: Seitensprung 16</p> <p>--fr: <b>[PAGE]</b> Seitensprung 16</p> <p>--af:  <b>if (hsneuaus = 2) goto 17</b>  <b>if (hsneuaus = 1) goto 18</b>  <b>if (hsneuaus &lt;&gt; 1, 2) goto 20</b></p> <p>--end--</p>
17	<p>--va: <b>hsland</b>  --pi: <b>17</b>  --vb: Land der neuen Hochschule</p> <p>--fr: In welchem Land befindet sich die Hochschule?</p> <p>--in: Sollte das Land nicht aufgeführt sein, tragen Sie bitte die genaue Bezeichnung in das Eingabefeld ein.</p> <p>--we:  <b>[Länderliste]</b>  -91: {Befragung abgebrochen}  -96: {nicht in Liste} <b>[NCS: hslands]</b>  -97: {Angabe verweigert}  -99: {filterbedingt fehlend}</p>

	<p>--end--</p>
17	<p>--va: <b>hslands</b>  --pi: <b>17</b>  --vb: sonstiges Land der neuen Hochschule</p> <p>--fr: <b>[NCS]</b></p> <p>--we:  <b>OFFEN:</b> Sonstiges, und zwar: _____</p> <p>-91: {Befragung abgebrochen}  -97: {Angabe verweigert}  -99: {filterbedingt fehlend}</p> <p>--bd: 500/1/255</p> <p>--end--</p>
17	<p>--va: <b>[ZS] z17</b>  --pi: <b>17</b>  --vb: Zeitstempel 17</p> <p>--fr: <b>[ZS]</b> Zeitstempel 17</p> <p>--end--</p>
17	<p>--va: <b>[PAGE] PAGE_17</b>  --pi: <b>17</b>  --vb: Seitensprung 17</p> <p>--fr: <b>[PAGE]</b> Seitensprung 17</p> <p>--af: <b>goto 20</b></p> <p>--end--</p>
18	<p>--va: <b>hsbland</b>  --pi: <b>18</b>  --vb: Bundesland der neuen Hochschule</p> <p>--fr:</p> <p><b>if (h_status &lt;&gt; 1)</b> In welchem Bundesland liegt die Hochschule, an der Sie gegenwärtig studieren?</p> <p><b>if (h_status = 1)</b> In welchem Bundesland liegt die Hochschule, an der Sie gegenwärtig studieren bzw. an der Sie studiert haben, bevor Sie Ihr Studium unterbrochen haben?</p> <p>--we:  8: Baden-Württemberg</p>

	<p>9: Bayern  11: Berlin  12: Brandenburg  4: Bremen  2: Hamburg  6: Hessen  13: Mecklenburg-Vorpommern  3: Niedersachsen  5: Nordrhein-Westfalen  7: Rheinland-Pfalz  10: Saarland  14: Sachsen  15: Sachsen-Anhalt  1: Schleswig-Holstein  16: Thüringen  -91: {Befragung abgebrochen}  -97: {Angabe verweigert}  -99: {filterbedingt fehlend}</p> <p>--end--</p>
18	<p>--va: <b>[ZS] z18</b>  --pi: <b>18</b>  --vb: Zeitstempel 18</p> <p>--fr: <b>[ZS] Zeitstempel 18</b></p> <p>--end--</p>
18	<p>--va: <b>[PAGE] PAGE_18</b>  --pi: <b>18</b>  --vb: Seitensprung 18</p> <p>--fr: <b>[PAGE] Seitensprung 18</b></p> <p>--af:  <b>if (hsbland &lt;&gt; -97, -99) goto 19</b>  <b>if (hsbland = -97, -99) goto 20</b></p> <p>--end--</p>
19	<p>--va: <b>hsneu</b>  --pi: <b>19</b>  --vb: Hochschule neu</p> <p>--fr:  <b>if (h_status &lt;&gt; 1) Bitte wählen Sie Ihre gegenwärtige Hochschule aus der Liste aus.</b></p> <p><b>if (h_status = 1) Bitte wählen Sie die Hochschule, an der Sie gegenwärtig studieren bzw. an der Sie studiert haben, bevor Sie Ihr Studium unterbrochen haben, aus der Liste aus.</b></p>

	<p>--in: Die Hochschulen sind alphabetisch nach Städtenamen sortiert. Sollte Ihre Hochschule nicht aufgeführt sein, tragen Sie bitte die genaue Bezeichnung in das Eingabefeld ein.</p> <p>--we:</p> <p>if (hsbland = 1) [Hochschulliste A]  if (hsbland = 2) [Hochschulliste B]  if (hsbland = 3) [Hochschulliste C]  if (hsbland = 4) [Hochschulliste D]  if (hsbland = 5) [Hochschulliste E]  if (hsbland = 6) [Hochschulliste F]  if (hsbland = 7) [Hochschulliste G]  if (hsbland = 8) [Hochschulliste H]  if (hsbland = 9) [Hochschulliste I]  if (hsbland = 10) [Hochschulliste J]  if (hsbland = 11) [Hochschulliste K]  if (hsbland = 12) [Hochschulliste L]  if (hsbland = 13) [Hochschulliste M]  if (hsbland = 14) [Hochschulliste N]  if (hsbland = 15) [Hochschulliste O]  if (hsbland = 16) [Hochschulliste P]</p> <p>-91: {Befragung abgebrochen}  -96: {nicht in Liste} [NCS: hsneus]  -97: {Angabe verweigert}  -99: {filterbedingt fehlend}</p> <p>--end--</p>
19	<p>--va: <b>hsneus</b>  --pi: <b>19</b>  --vb: sonstige Hochschule neu</p> <p>--fr: [NCS]</p> <p>--we:  <b>OFFEN:</b> Sonstiges, und zwar: _____</p> <p>-91: {Befragung abgebrochen}  -97: {Angabe verweigert}  -99: {filterbedingt fehlend}</p> <p>--bd: 500/1/255</p> <p>--end--</p>
19	<p>--va: [ZS] z19  --pi: 19  --vb: Zeitstempel 19</p> <p>--fr: [ZS] Zeitstempel 19</p>

	--end--
19	<p>--va: <b>[PAGE] PAGE_19</b>  --pi: <b>19</b>  --vb: Seitensprung 19</p> <p>--fr: <b>[PAGE] Seitensprung 19</b></p> <p>--af: <b>goto 20</b></p> <p>--end--</p>
20	<p>--va: <b>abfern</b>  --pi: <b>20</b>  --vb: Fern-/Präsenzstudium</p> <p>--fr:</p> <p><b>if (h_status &lt;&gt; 1)</b> Handelt es sich bei Ihrem aktuellen Studium um ein Präsenzstudium oder ein Fernstudium?</p> <p><b>if (h_status = 1)</b> Handelt es sich bei Ihrem aktuellen Studium bzw. dem Studium, das Sie unterbrochen haben, um ein Präsenzstudium oder ein Fernstudium?</p> <p>--in: Bei einem Präsenzstudium wird während der Vorlesungszeit die regelmäßige Anwesenheit an der Hochschule erwartet.</p> <p>--we:</p> <p>0: Präsenzstudium  1: Fernstudium  -91: {Befragung abgebrochen}  -97: {Angabe verweigert}  -99: {filterbedingt fehlend}</p> <p>--end--</p>
20	<p>--va: <b>stud_aus</b>  --pi: <b>20</b>  --vb: aktuell in Deutschland</p> <p>--fc: <b>if (hsneuaus = -99 &amp; h_status &lt;&gt; 8)</b></p> <p>--fr:</p> <p><b>if (h_status &lt;&gt; 1)</b> Studieren Sie derzeit in Deutschland?</p> <p><b>if (h_status = 1)</b> Studieren Sie derzeit bzw. studierten Sie vor der Unterbrechung Ihres Studiums in Deutschland?</p> <p>--we:</p> <p>1: ja  2: nein  -91: {Befragung abgebrochen}</p>

	<p>-97: {Angabe verweigert}  -99: {filterbedingt fehlend}</p> <p>--ac:  <b>autoif (hsneuaus &lt;&gt; -99) stud_aus = hsneuaus</b>  <b>autoif (h_status = 8) stud_aus = 1</b></p> <p>--end--</p>
20	<p>--va: <b>[ZS] z20</b>  --pi: <b>20</b>  --vb: Zeitstempel 20</p> <p>--fr: <b>[ZS] Zeitstempel 20</b></p> <p>--end--</p>
20	<p>--va: <b>[PAGE] PAGE_20</b>  --pi: <b>20</b>  --vb: Seitensprung 20</p> <p>--fr: <b>[PAGE] Seitensprung 20</b></p> <p>--af: <b>goto 21</b></p> <p>--end--</p>
21	<p>--va: <b>h_abfern</b>  --pi: <b>21</b>  --vb: Hilfsvariable: Fernstudierende(r) aktualisiert</p> <p>--fr: <b>[AUTO] Hilfsvariable: Fernstudierende(r) aktualisiert</b></p> <p>--we:  0: Präsenzstudium  1: Fernstudium  -91: {Befragung abgebrochen}  -99: {filterbedingt fehlend}</p> <p>--ac:  <b>autoif (abfern = 0, -97) h_abfern = 0</b>  <b>autoif (abfern = 1) h_abfern = 1</b>  <b>autoif (abfern = -91) h_abfern = -91</b>  <b>autoif (abfern = -99) h_abfern = -99</b></p> <p>--end--</p>
21	<p>--va: <b>h_status2</b>  --pi: <b>21</b>  --vb: Hilfsvariable: aktueller Status nach Studienupdate</p>

	<pre> --fr: <b>[AUTO]</b> Hilfsvariable: aktueller Status nach Studienupdate  --we: 1: Studienunterbrecher 2: Studierende (nicht Master) 3: Masterstudierende 4: Studienabbrecher 5: Bachelorabsolventen (ohne Masterabsicht) 6: Bachelorabsolventen (mit Masterabsicht) 7: Absolventen (nicht Bachelor) 8: VFH/BA/Duale HS 9: ohne Statusangabe -91: {Befragung abgebrochen} -97: {Angabe verweigert} -99: {filterbedingt fehlend}  --ac: <b>autoif (h_status &lt;&gt; 8) h_status2 = h_status</b> <b>autoif (h_status = 8 &amp; neuabs = 4, 9 &amp; abswech = 1) h_status2 = 3</b> <b>autoif (h_status = 8 &amp; (neuabs &lt;&gt; 4, 9 OR abswech &lt;&gt; 1)) h_status2 = 2</b> <b>autoif (h_status = 2 &amp; neuabs = 4, 9 &amp; abswech = 1) h_status2 = 3</b>  --end-- </pre>
21	<pre> --va: <b>[ZS]</b> z21 --pi: 21 --vb: Zeitstempel 21  --fr: <b>[ZS]</b> Zeitstempel 21  --end-- </pre>
21	<pre> --va: <b>[PAGE]</b> PAGE_21 --pi: 21 --vb: Seitensprung 21  --fr: <b>[PAGE]</b> Seitensprung 21  --af: <b>if (h_status2 = 3 OR (h_status2 = 1 &amp; neuabs = 4, 9 &amp; abswech = 1) OR (h_status2 = 1 &amp; abswech &lt;&gt; 1 &amp; h_abs1PRE = 4, 9)) goto 22</b> <b>if (h_status2 &lt;&gt; 1, 3 OR (h_status2 = 1 &amp; ((neuabs &lt;&gt; 4, 9 &amp; abswech = 1) OR (abswech &lt;&gt; 1 &amp; h_abs1PRE &lt;&gt; 4, 9)))) goto 23</b>  --end-- </pre>
22	<pre> --va: ma_fs --pi: 22 --vb: Fachsemester Masterstudium </pre>

	<p>--fc: <b>if (stud_org = 1)</b></p> <p>--fr:</p> <p><b>if (h_status2 &lt;&gt; 1)</b> Seit wie vielen Semestern (einschließlich des laufenden Semesters) sind Sie in Ihrem derzeitigen Masterstudiengang eingeschrieben?</p> <p><b>if (h_status2 = 1)</b> Seit wie vielen Semestern (einschließlich des laufenden Semesters) sind Sie in Ihrem derzeitigen Masterstudiengang bzw. dem Masterstudiengang, den Sie unterbrochen haben, eingeschrieben?</p> <p>--we:</p> <p><b>OFFEN:</b> _ Semester</p> <p>-91: {Befragung abgebrochen}</p> <p>-97: {Angabe verweigert}</p> <p>-99: {filterbedingt fehlend}</p> <p>--ra: <b>0 - 9, -91, -97, -99</b></p> <p>--er: Beim Ausfüllen der rot markierten Frage ist Ihnen anscheinend ein Fehler unterlaufen. Bitte geben Sie nur ganze Zahlen ein oder löschen Sie Ihre Angabe.</p> <p>--bd: 50/1/1</p> <p>--end--</p>
22	<p>--va: <b>ma_tri</b></p> <p>--pi: <b>22</b></p> <p>--vb: Trimester Masterstudium</p> <p>--fc: <b>if (stud_org = 2)</b></p> <p>--fr:</p> <p><b>if (h_status2 &lt;&gt; 1)</b> Seit wie vielen Trimestern (einschließlich des laufenden Trimesters) sind Sie in Ihrem derzeitigen Masterstudiengang eingeschrieben?</p> <p><b>if (h_status2 = 1)</b> Seit wie vielen Trimestern (einschließlich des laufenden Trimesters) sind Sie in Ihrem derzeitigen Masterstudiengang bzw. dem Masterstudiengang, den Sie unterbrochen haben, eingeschrieben?</p> <p>--we:</p> <p><b>OFFEN:</b> _ Trimester</p> <p>-91: {Befragung abgebrochen}</p> <p>-97: {Angabe verweigert}</p> <p>-99: {filterbedingt fehlend}</p> <p>--ra: <b>0 - 9, -91, -97, -99</b></p> <p>--er: Beim Ausfüllen der rot markierten Frage ist Ihnen anscheinend ein Fehler unterlaufen. Bitte geben Sie nur ganze Zahlen ein oder löschen Sie Ihre Angabe.</p>



	<pre>--bd: 50/1/1  --end--</pre>
<b>22</b>	<pre>--va: ma_monat --pi: 22 --vb: Monate Masterstudium  --fc: if (stud_org &lt;&gt; 1, 2)  --fr: <b>if (h_status2 &lt;&gt; 1)</b> Seit wie vielen Monaten sind Sie in Ihrem derzeitigen Masterstudiengang eingeschrieben?  <b>if (h_status2 = 1)</b> Seit wie vielen Monaten sind Sie in Ihrem derzeitigen Masterstudiengang bzw. dem Masterstudiengang, den Sie unterbrochen haben, eingeschrieben?  --we: <b>OFFEN:</b> __ Monate -91: {Befragung abgebrochen} -97: {Angabe verweigert} -99: {filterbedingt fehlend}  --ra: 0 - 99, -91, -97, -99  --er: Beim Ausfüllen der rot markierten Frage ist Ihnen anscheinend ein Fehler unterlaufen. Bitte geben Sie nur ganze Zahlen ein oder löschen Sie Ihre Angabe.  --bd: 50/1/2  --end--</pre>
<b>22</b>	<pre>--va: [ZS] z22 --pi: 22 --vb: Zeitstempel 22  --fr: [ZS] Zeitstempel 22  --end--</pre>
<b>22</b>	<pre>--va: [PAGE] PAGE_22 --pi: 22 --vb: Seitensprung 22  --fr: [PAGE] Seitensprung 22  --af: goto 23  --end--</pre>
	<pre>--st: <b>Beginn Zufriedenheit</b></pre>

	--end--
23	<p>--va: <b>satis</b>  --pi: <b>23</b>  --vb: Zufriedenheit</p> <p>--fr: <b>[ITEMBAT] ((1))</b> Als Nächstes möchten wir einige Fragen zur Zufriedenheit mit unterschiedlichen Aspekten Ihres Lebens stellen. &lt;br&gt;  &lt;br&gt;  Wie zufrieden sind Sie ...</p> <p>--in: Bitte markieren Sie für jeden Aspekt auf der Skala einen Wert: Wenn Sie ganz und gar unzufrieden sind, den Wert "0", wenn Sie ganz und gar zufrieden sind, den Wert "10". Mit den Zahlen dazwischen können Sie Ihr Urteil abstufen.</p> <p>--end--</p>
23	<p>--va: <b>satis1</b>  --pi: <b>23</b>  --vb: Zufriedenheit mit Leben</p> <p>--fr: <b>[ITEMBAT] ((1))</b> gegenwärtig, alles in allem, mit Ihrem Leben?</p> <p>--we:  0: 0 ganz und gar unzufrieden  1: 1  2: 2  3: 3  4: 4  5: 5  6: 6  7: 7  8: 8  9: 9  10: 10 ganz und gar zufrieden  -91: {Befragung abgebrochen}  -93: {trifft nicht zu}  -97: {Angabe verweigert}  -99: {filterbedingt fehlend}</p> <p>--end--</p>
23	<p>--va: <b>satis10</b>  --pi: <b>23</b>  --vb: Zufriedenheit mit Lebensstandard</p> <p>--fr: <b>[ITEMBAT] ((1))</b> mit dem, was Sie haben? Denken Sie dabei an Geld, Einkommen und Dinge, die Sie besitzen.</p> <p>--we:  0: 0 ganz und gar unzufrieden</p>

	<p>1: 1  2: 2  3: 3  4: 4  5: 5  6: 6  7: 7  8: 8  9: 9  10: 10 ganz und gar zufrieden  -91: {Befragung abgebrochen}  -93: {trifft nicht zu}  -97: {Angabe verweigert}  -99: {filterbedingt fehlend}</p> <p>--end--</p>
<b>23</b>	<p>--va: <b>satis2</b>  --pi: <b>23</b>  --vb: Zufriedenheit mit Gesundheit</p> <p>--fr: <b>[ITEMBAT] ((1))</b> mit Ihrer Gesundheit?</p> <p>--we:  0: 0 ganz und gar unzufrieden  1: 1  2: 2  3: 3  4: 4  5: 5  6: 6  7: 7  8: 8  9: 9  10: 10 ganz und gar zufrieden  -91: {Befragung abgebrochen}  -93: {trifft nicht zu}  -97: {Angabe verweigert}  -99: {filterbedingt fehlend}</p> <p>--end--</p>
<b>23</b>	<p>--va: <b>satis3</b>  --pi: <b>23</b>  --vb: Zufriedenheit mit Familienleben</p> <p>--fr: <b>[ITEMBAT] ((1))</b> mit Ihrem Familienleben?</p> <p>--we:  0: 0 ganz und gar unzufrieden</p>

	<p>1: 1  2: 2  3: 3  4: 4  5: 5  6: 6  7: 7  8: 8  9: 9  10: 10 ganz und gar zufrieden  -91: {Befragung abgebrochen}  -93: trifft nicht zu  -97: {Angabe verweigert}  -99: {filterbedingt fehlend}</p> <p>--end--</p>
<p><b>23</b></p>	<p>--va: <b>satis4</b>  --pi: <b>23</b>  --vb: Zufriedenheit mit Bekannten- und Freundeskreis</p> <p>--fr: <b>[ITEMBAT] ((1))</b> mit Ihrem Bekannten- und Freundeskreis?</p> <p>--we:</p> <p>0: 0 ganz und gar unzufrieden  1: 1  2: 2  3: 3  4: 4  5: 5  6: 6  7: 7  8: 8  9: 9  10: 10 ganz und gar zufrieden  -91: {Befragung abgebrochen}  -93: trifft nicht zu  -97: {Angabe verweigert}  -99: {filterbedingt fehlend}</p> <p>--end--</p>
<p><b>23</b></p>	<p>--va: <b>satis7</b>  --pi: <b>23</b>  --vb: Zufriedenheit mit Studium</p> <p>--fc: <b>if (h_status2 = 1, 2, 3 )</b></p> <p>--fr: <b>[ITEMBAT] ((1))</b> mit Ihrem Studium?</p>

	<pre> --we: 0: 0 ganz und gar unzufrieden 1: 1 2: 2 3: 3 4: 4 5: 5 6: 6 7: 7 8: 8 9: 9 10: 10 ganz und gar zufrieden -91: {Befragung abgebrochen} -93: {trifft nicht zu} -97: {Angabe verweigert} -99: {filterbedingt fehlend}  --end-- </pre>
23	<pre> --va: <b>satis6</b> --pi: <b>23</b> --vb: Zufriedenheit mit Ausbildung  --fc: <b>if (stud &lt;&gt; 1 &amp; taet4_wb = 1)</b>  --fr: <b>[ITEMBAT] ((1))</b> mit Ihrer beruflichen Ausbildung?  --we: 0: 0 ganz und gar unzufrieden 1: 1 2: 2 3: 3 4: 4 5: 5 6: 6 7: 7 8: 8 9: 9 10: 10 ganz und gar zufrieden -91: {Befragung abgebrochen} -93: {trifft nicht zu} -97: {Angabe verweigert} -99: {filterbedingt fehlend}  --end-- </pre>
23	<pre> --va: <b>satis8</b> --pi: <b>23</b> --vb: Zufriedenheit mit Arbeit </pre>

	<pre> --fc: if (stud &lt;&gt; 1 &amp; taet1_wb = 1)  --fr: [ITEMBAT] ((1)) mit Ihrer Arbeit?  --we: 0: 0 ganz und gar unzufrieden 1: 1 2: 2 3: 3 4: 4 5: 5 6: 6 7: 7 8: 8 9: 9 10: 10 ganz und gar zufrieden -91: {Befragung abgebrochen} -93: {trifft nicht zu} -97: {Angabe verweigert} -99: {filterbedingt fehlend}  --end-- </pre>
23	<pre> --va: [ZS] z23 --pi: 23 --vb: Zeitstempel 23  --fr: [ZS] Zeitstempel 23  --end-- </pre>
23	<pre> --va: [PAGE] PAGE_23 --pi: 23 --vb: Seitensprung 23  --fr: [PAGE] Seitensprung 23  --af: if (h_status2 = 3, 4, 5, 6, 7 OR (h_status2 = 1 &amp; neuabs = 4, 9 &amp; abswech = 1) OR (h_status2 = 1 &amp; abswech &lt;&gt; 1 &amp; h_abs1PRE = 4, 9)) goto 24 if (h_status2 = 2 OR (h_status2 = 1 &amp; ((neuabs &lt;&gt; 4, 9 &amp; abswech = 1) OR (abswech &lt;&gt; 1 &amp; h_abs1PRE &lt;&gt; 4, 9)))) goto 52 if (h_status2 = 9) goto 105  --end-- </pre>
	<pre> --st: <b>Beginn Übergänge</b> --end-- </pre>
24	<pre> --va: ZT1 </pre>

	<p>--pi: <b>24</b></p> <p>--vb: Zwischentext Übergänge</p> <p>--fr:</p> <p><b>if (h_status2 = 3, 5, 6 OR (h_status2 = 1 &amp; neuabs = 4, 9) OR (h_status2 = 1 &amp; h_abs1PRE = 4, 9 &amp; abswech &lt;&gt;1))</b> In den nächsten Fragen geht es um Ihre Erfahrungen und Ihre Situation nach Beendigung des (Bachelor-)Studiums. Von besonderem Interesse sind dabei die Hürden und Hilfestellungen, die Sie erfahren haben.</p> <p><b>if (h_status2 &lt;&gt; 1, 3, 5, 6 OR (h_status2 = 1 &amp; neuabs &lt;&gt; 4, 9 &amp; abswech =1) OR (h_status2 = 1 &amp; h_abs1PRE &lt;&gt; 4, 9 &amp; abswech &lt;&gt;1))</b> In den nächsten Fragen geht es um Ihre Erfahrungen und Ihre Situation nach Beendigung des Studiums. Von besonderem Interesse sind dabei die Hürden und Hilfestellungen, die Sie erfahren haben.</p> <p>--end--</p>
<b>24</b>	<p>--va: <b>[ZS] z24</b></p> <p>--pi: <b>24</b></p> <p>--vb: Zeitstempel 24</p> <p>--fr: <b>[ZS]</b> Zeitstempel 24</p> <p>--end--</p>
<b>24</b>	<p>--va: <b>[PAGE] PAGE_24</b></p> <p>--pi: <b>24</b></p> <p>--vb: Seitensprung 24</p> <p>--fr: <b>[PAGE]</b> Seitensprung 24</p> <p>--af:</p> <p><b>if (h_status2 = 3 OR (h_status2 = 1 &amp; neuabs = 4, 9) OR (h_status2 = 1 &amp; h_abs1PRE = 4, 9 &amp; abswech &lt;&gt;1)) goto 25</b></p> <p><b>if (h_status2 = 4, 5, 6, 7) goto 35</b></p> <p>--end--</p>
	<p>--st: <b>Beginn Übergang Master</b></p> <p>--end--</p>
<b>25</b>	<p>--va: <b>vorbe_maA</b></p> <p>--pi: <b>25</b></p> <p>--vb: Vorbereitung Masterstudium</p> <p>--fr: <b>[ITEMBAT] ((2))</b> Wenn Sie an die Zeit zu Beginn Ihres Masterstudiums denken, wie gut fühlten Sie sich hinsichtlich der nachfolgend genannten Aspekte auf das Masterstudium vorbereitet?</p> <p>--in: Bitte markieren Sie jeweils auf der Skala die Antwort, die am ehesten Ihrer Einschätzung entspricht.</p> <p>--end--</p>

<p><b>25</b></p>	<p>--va: <b>vorbe_ma1</b>  --pi: <b>25</b>  --vb: Vorbereitung Masterstudium: Grundlagenwissen</p> <p>--fr: <b>[ITEMBAT] ((2))</b> Grundlagenwissen</p> <p>--we:  1: sehr schlecht  2: eher schlecht  3: mittelmäßig  4: eher gut  5: sehr gut  -91: {Befragung abgebrochen}  -97: {Angabe verweigert}  -99: {filterbedingt fehlend}</p> <p>--end--</p>
<p><b>25</b></p>	<p>--va: <b>vorbe_ma2</b>  --pi: <b>25</b>  --vb: Vorbereitung Masterstudium: spezielles Fachwissen</p> <p>--fr: <b>[ITEMBAT] ((2))</b> spezielles Fachwissen</p> <p>--we:  1: sehr schlecht  2: eher schlecht  3: mittelmäßig  4: eher gut  5: sehr gut  -91: {Befragung abgebrochen}  -97: {Angabe verweigert}  -99: {filterbedingt fehlend}</p> <p>--end--</p>
<p><b>25</b></p>	<p>--va: <b>vorbe_ma3</b>  --pi: <b>25</b>  --vb: Vorbereitung Masterstudium: Theorien und Konzepte</p> <p>--fr: <b>[ITEMBAT] ((2))</b> Theorien und Konzepte</p> <p>--we:  1: sehr schlecht  2: eher schlecht  3: mittelmäßig  4: eher gut  5: sehr gut  -91: {Befragung abgebrochen}</p>



	<p>-97: {Angabe verweigert}  -99: {filterbedingt fehlend}</p> <p>--end--</p>
25	<p>--va: <b>vorbe_ma4</b>  --pi: <b>25</b>  --vb: Vorbereitung Masterstudium: Forschungsmethoden</p> <p>--fr: <b>[ITEMBAT] ((2))</b> Forschungsmethoden</p> <p>--we:  1: sehr schlecht  2: eher schlecht  3: mittelmäßig  4: eher gut  5: sehr gut  -91: {Befragung abgebrochen}  -97: {Angabe verweigert}  -99: {filterbedingt fehlend}</p> <p>--end--</p>
25	<p>--va: <b>vorbe_ma5</b>  --pi: <b>25</b>  --vb: Vorbereitung Masterstudium: berufspraktische Kenntnisse</p> <p>--fr: <b>[ITEMBAT] ((2))</b> berufspraktische Kenntnisse und Fähigkeiten</p> <p>--we:  1: sehr schlecht  2: eher schlecht  3: mittelmäßig  4: eher gut  5: sehr gut  -91: {Befragung abgebrochen}  -97: {Angabe verweigert}  -99: {filterbedingt fehlend}</p> <p>--end--</p>
25	<p>--va: <b>vorbe_ma6</b>  --pi: <b>25</b>  --vb: Vorbereitung Masterstudium: wissenschaftliche Arbeitsweise</p> <p>--fr: <b>[ITEMBAT] ((2))</b> wissenschaftliche Arbeitsweise</p> <p>--we:  1: sehr schlecht  2: eher schlecht</p>

	<p>3: mittelmäßig  4: eher gut  5: sehr gut  -91: {Befragung abgebrochen}  -97: {Angabe verweigert}  -99: {filterbedingt fehlend}</p> <p>--end--</p>
25	<p>--va: <b>vorbe_maB</b>  --pi: <b>25</b>  --vb: Vorbereitung Masterstudium</p> <p>--fr: <b>[ITEMBAT] ((3))</b> Und inwieweit treffen die folgenden Aussagen auf Sie zu?</p> <p>--in: Bitte markieren Sie jeweils auf der Skala die Antwort, die am ehesten Ihrer Einschätzung entspricht.</p> <p>--end--</p>
25	<p>--va: <b>vorbe_ma7</b>  --pi: <b>25</b>  --vb: Vorbereitung Masterstudium: vorheriges Studium</p> <p>--fr: <b>[ITEMBAT] ((3))</b> Durch mein vorheriges Studium war ich gut auf das Masterstudium vorbereitet.</p> <p>--we:  1: trifft gar nicht zu  2: trifft eher nicht zu  3: teils/teils  4: trifft eher zu  5: trifft völlig zu  -91: {Befragung abgebrochen}  -97: {Angabe verweigert}  -99: {filterbedingt fehlend}</p> <p>--end--</p>
25	<p>--va: <b>vorbe_ma8</b>  --pi: <b>25</b>  --vb: Vorbereitung Masterstudium: Insgesamt</p> <p>--fr: <b>[ITEMBAT] ((3))</b> Insgesamt war ich gut auf mein Masterstudium vorbereitet.</p> <p>--we:  1: trifft gar nicht zu  2: trifft eher nicht zu  3: teils/teils  4: trifft eher zu</p>

	<p>5: trifft völlig zu  -91: {Befragung abgebrochen}  -97: {Angabe verweigert}  -99: {filterbedingt fehlend}</p> <p>--end--</p>
25	<p>--va: <b>[ZS] z25</b>  --pi: <b>25</b>  --vb: Zeitstempel 25</p> <p>--fr: <b>[ZS] Zeitstempel 25</b></p> <p>--end--</p>
25	<p>--va: <b>[PAGE] PAGE_25</b>  --pi: <b>25</b>  --vb: Seitensprung 25</p> <p>--fr: <b>[PAGE] Seitensprung 25</b></p> <p>--af: <b>goto 26</b></p> <p>--end--</p>
26	<p>--va: <b>zulass_ma</b>  --pi: <b>26</b>  --vb: Zulassung Masterstudium</p> <p>--fr: <b>[ITEMBAT] ((4))</b> Mussten Sie die folgenden Zulassungsvoraussetzungen für das Masterstudium erfüllen?</p> <p>--end--</p>
26	<p>--va: <b>zulass_ma1</b>  --pi: <b>26</b>  --vb: Zulassung Masterstudium: Mindestnote</p> <p>--fr: <b>[ITEMBAT] ((4))</b> Studienabschluss mit einer Mindestnote</p> <p>--we:</p> <p>1: ja  2: nein</p> <p>-91: {Befragung abgebrochen}  -97: {Angabe verweigert}  -98: weiß nicht  -99: {filterbedingt fehlend}</p> <p>--end--</p>

26	<p>--va: <b>zulass_ma2</b>  --pi: <b>26</b>  --vb: Zulassung Masterstudium: Aufnahmeprüfung</p> <p>--fr: <b>[ITEMBAT] ((4))</b> fachspezifische Aufnahmeprüfung/Eignungsfeststellungsprüfung</p> <p>--we:  1: ja  2: nein  -91: {Befragung abgebrochen}  -97: {Angabe verweigert}  -98: weiß nicht  -99: {filterbedingt fehlend}</p> <p>--end--</p>
26	<p>--va: <b>zulass_ma3</b>  --pi: <b>26</b>  --vb: Zulassung Masterstudium: Fremdsprachennachweis</p> <p>--fr: <b>[ITEMBAT] ((4))</b> Fremdsprachenprüfung bzw. entsprechende Nachweise</p> <p>--we:  1: ja  2: nein  -91: {Befragung abgebrochen}  -97: {Angabe verweigert}  -98: weiß nicht  -99: {filterbedingt fehlend}</p> <p>--end--</p>
26	<p>--va: <b>zulass_ma4</b>  --pi: <b>26</b>  --vb: Zulassung Masterstudium: Aufnahmegespräch</p> <p>--fr: <b>[ITEMBAT] ((4))</b> Aufnahmegespräch</p> <p>--we:  1: ja  2: nein  -91: {Befragung abgebrochen}  -97: {Angabe verweigert}  -98: weiß nicht  -99: {filterbedingt fehlend}</p> <p>--end--</p>
26	<p>--va: <b>zulass_ma5</b>  --pi: <b>26</b></p>

	<p>--vb: Zulassung Masterstudium: Abschluss Fachrichtung</p> <p>--fr: <b>[ITEMBAT] ((4))</b> Abschluss in einem bestimmten Studienfach/in einer bestimmten Fachrichtung</p> <p>--we:  1: ja  2: nein  -91: {Befragung abgebrochen}  -97: {Angabe verweigert}  -98: weiß nicht  -99: {filterbedingt fehlend}</p> <p>--end--</p>
26	<p>--va: <b>zulass_ma6</b></p> <p>--pi: <b>26</b></p> <p>--vb: Zulassung Masterstudium: Hochschulart</p> <p>--fr: <b>[ITEMBAT] ((4))</b> Abschluss an einer bestimmten Hochschulart (z. B. Universität statt Fachhochschule)</p> <p>--we:  1: ja  2: nein  -91: {Befragung abgebrochen}  -97: {Angabe verweigert}  -98: weiß nicht  -99: {filterbedingt fehlend}</p> <p>--end--</p>
26	<p>--va: <b>zulass_ma7</b></p> <p>--pi: <b>26</b></p> <p>--vb: Zulassung Masterstudium: formale Leistungsnachweise</p> <p>--fr: <b>[ITEMBAT] ((4))</b> formale Leistungsnachweise (bestimmte Scheine, Module, Leistungspunkte usw.)</p> <p>--we:  1: ja  2: nein  -91: {Befragung abgebrochen}  -97: {Angabe verweigert}  -98: weiß nicht  -99: {filterbedingt fehlend}</p> <p>--end--</p>
26	<p>--va: <b>zulass_ma8</b></p> <p>--pi: <b>26</b></p>

	<p>--vb: Zulassung Masterstudium: berufliche Vorbildung</p> <p>--fr: <b>[ITEMBAT] ((4))</b> berufliche Vorbildung</p> <p>--we:</p> <p>1: ja 2: nein</p> <p>-91: {Befragung abgebrochen} -97: {Angabe verweigert} -98: weiß nicht -99: {filterbedingt fehlend}</p> <p>--end--</p>
26	<p>--va: <b>zulass_ma9</b></p> <p>--pi: <b>26</b></p> <p>--vb: Zulassung Masterstudium: Praxiserfahrung</p> <p>--fr: <b>[ITEMBAT] ((4))</b> einschlägige Praxiserfahrung/Praktika</p> <p>--we:</p> <p>1: ja 2: nein</p> <p>-91: {Befragung abgebrochen} -97: {Angabe verweigert} -98: weiß nicht -99: {filterbedingt fehlend}</p> <p>--end--</p>
26	<p>--va: <b>zulass_ma10</b></p> <p>--pi: <b>26</b></p> <p>--vb: Zulassung Masterstudium: Empfehlungsschreiben</p> <p>--fr: <b>[ITEMBAT] ((4))</b> Empfehlungsschreiben</p> <p>--we:</p> <p>1: ja 2: nein</p> <p>-91: {Befragung abgebrochen} -97: {Angabe verweigert} -98: weiß nicht -99: {filterbedingt fehlend}</p> <p>--end--</p>
26	<p>--va: <b>zulass_ma11</b></p> <p>--pi: <b>26</b></p> <p>--vb: Zulassung Masterstudium: Motivationsbegründung</p>

	<p>--fr: <b>[ITEMBAT] ((4))</b> Motivationsbegründung</p> <p>--we:  1: ja  2: nein  -91: {Befragung abgebrochen}  -97: {Angabe verweigert}  -98: weiß nicht  -99: {filterbedingt fehlend}</p> <p>--end--</p>
26	<p>--va: <b>zulass_ma12</b>  --pi: <b>26</b>  --vb: Zulassung Masterstudium: Arbeitsprobe</p> <p>--fr: <b>[ITEMBAT] ((4))</b> Arbeitsprobe</p> <p>--we:  1: ja  2: nein  -91: {Befragung abgebrochen}  -97: {Angabe verweigert}  -98: weiß nicht  -99: {filterbedingt fehlend}</p> <p>--end--</p>
26	<p>--va: <b>zulass_ma13</b>  --pi: <b>26</b>  --vb: Zulassung Masterstudium: Sonstiges</p> <p>--fr: <b>[ITEMBAT] ((4))</b> Sonstiges, und zwar: <b>[NCS: zulass_ma13s]</b></p> <p>--we:  1: ja  2: nein  -91: {Befragung abgebrochen}  -97: {Angabe verweigert}  -98: weiß nicht  -99: {filterbedingt fehlend}</p> <p>--end--</p>
26	<p>--va: <b>zulass_ma13s</b>  --pi: <b>26</b>  --vb: Zulassung Masterstudium: Sonstiges offen</p> <p>--fr: <b>[NCS] [ITEMBAT] ((4))</b></p>

	<pre>--we: <b>OFFEN:</b> _____ -91: {Befragung abgebrochen} -97: {Angabe verweigert} -99: {filterbedingt fehlend}  --bd: 500/1/255  --end--</pre>
26	<pre>--va: <b>[ZS] z26</b> --pi: <b>26</b> --vb: Zeitstempel 26  --fr: <b>[ZS]</b> Zeitstempel 26  --end--</pre>
26	<pre>--va: <b>[PAGE] PAGE_26</b> --pi: <b>26</b> --vb: Seitensprung 26  --fr: <b>[PAGE]</b> Seitensprung 26  --af: <b>goto 27</b>  --end--</pre>
27	<pre>--va: <b>wustu_ma</b> --pi: <b>27</b> --vb: Wunschstudiengang Master  --fr: Konnten Sie Ihr Masterstudium in Ihrem Wunschstudiengang aufnehmen?  --we: 1: ja 2: nein -91: {Befragung abgebrochen} -97: {Angabe verweigert} -99: {filterbedingt fehlend}  --end--</pre>
27	<pre>--va: <b>[ZS] z27</b> --pi: <b>27</b> --vb: Zeitstempel 27  --fr: <b>[ZS]</b> Zeitstempel 27  --end--</pre>



<p><b>27</b></p>	<pre>--va: [PAGE] PAGE_27 --pi: 27 --vb: Seitensprung 27  --fr: [PAGE] Seitensprung 27  --af: <b>if (wustu_ma = 2) goto 28</b> <b>if (wustu_ma &lt;&gt; 2) goto 29</b>  --end--</pre>
<p><b>28</b></p>	<pre>--va: wustus_ma --pi: 28 --vb: Wunschstudiengang Master offen  --fr: Was war Ihr Wunschstudiengang?  --we: <b>OFFEN:</b> _____ -91: {Befragung abgebrochen} -97: {Angabe verweigert} -99: {filterbedingt fehlend}  --bd: 900/10/1200  --end--</pre>
<p><b>28</b></p>	<pre>--va: [ZS] z28 --pi: 28 --vb: Zeitstempel 28  --fr: [ZS] Zeitstempel 28  --end--</pre>
<p><b>28</b></p>	<pre>--va: [PAGE] PAGE_28 --pi: 28 --vb: Seitensprung 28  --fr: [PAGE] Seitensprung 28  --af: <b>goto 29</b>  --end--</pre>
<p><b>29</b></p>	<pre>--va: wuhs_ma --pi: 29 --vb: Wunschhochschule Master</pre>

	<pre>--fr: Konnten Sie Ihr Masterstudium an Ihrer Wunschhochschule aufnehmen?  --we: 1: ja 2: nein -91: {Befragung abgebrochen} -97: {Angabe verweigert} -99: {filterbedingt fehlend}  --end--</pre>
<b>29</b>	<pre>--va: [ZS] z29 --pi: 29 --vb: Zeitstempel 29  --fr: [ZS] Zeitstempel 29  --end--</pre>
<b>29</b>	<pre>--va: [PAGE] PAGE_29 --pi: 29 --vb: Seitensprung 29  --fr: [PAGE] Seitensprung 29  --af: <b>if (wuhs_ma = 2) goto 30</b> <b>if (wuhs_ma &lt;&gt; 2) goto 34</b>  --end--</pre>
<b>30</b>	<pre>--va: wuhsaus_ma --pi: 30 --vb: Wunschhochschule in Deutschland?  --fr: Befindet sich Ihre Wunschhochschule in Deutschland?  --we: 1: ja 2: nein -91: {Befragung abgebrochen} -97: {Angabe verweigert} -99: {filterbedingt fehlend}  --end--</pre>
<b>30</b>	<pre>--va: [ZS] z30 --pi: 30 --vb: Zeitstempel 30</pre>

	<p>--fr: <b>[ZS]</b> Zeitstempel 30</p> <p>--end--</p>
30	<p>--va: <b>[PAGE] PAGE_30</b></p> <p>--pi: <b>30</b></p> <p>--vb: Seitensprung 30</p> <p>--fr: <b>[PAGE]</b> Seitensprung 30</p> <p>--af:</p> <p><b>if (wuhsaus_ma = 2) goto 31</b></p> <p><b>if (wuhsaus_ma = 1) goto 32</b></p> <p><b>if (wuhsaus_ma &lt;&gt; 1, 2) goto 34</b></p> <p>--end--</p>
31	<p>--va: <b>wuhsland_ma</b></p> <p>--pi: <b>31</b></p> <p>--vb: Land der Wunschhochschule</p> <p>--fr: In welchem Land befindet sich Ihre Wunschhochschule?</p> <p>--in: Sollte das Land nicht aufgeführt sein, tragen Sie bitte die genaue Bezeichnung in das Eingabefeld ein.</p> <p>--we:</p> <p><b>[Länderliste]</b></p> <p>-91: {Befragung abgebrochen}</p> <p>-96: {nicht in Liste} <b>[NCS: wuhslands_ma]</b></p> <p>-97: {Angabe verweigert}</p> <p>-99: {filterbedingt fehlend}</p> <p>--end--</p>
31	<p>--va: <b>wuhslands_ma</b></p> <p>--pi: <b>31</b></p> <p>--vb: sonstiges Land der Wunschhochschule</p> <p>--fr: <b>[NCS]</b></p> <p>--we:</p> <p><b>OFFEN:</b> Sonstiges, und zwar: _____</p> <p>-91: {Befragung abgebrochen}</p> <p>-97: {Angabe verweigert}</p> <p>-99: {filterbedingt fehlend}</p> <p>--bd: 500/1/255</p>

	--end--
<b>31</b>	--va: <b>[ZS] z31</b> --pi: <b>31</b> --vb: Zeitstempel 31  --fr: <b>[ZS] Zeitstempel 31</b>  --end--
<b>31</b>	--va: <b>[PAGE] PAGE_31</b> --pi: <b>31</b> --vb: Seitensprung 31  --fr: <b>[PAGE] Seitensprung 31</b>  --af: <b>goto 34</b>  --end--
<b>32</b>	--va: <b>wuhsbland_ma</b> --pi: <b>32</b> --vb: Bundesland der Wunschhochschule  --fr: In welchem Bundesland liegt Ihre Wunschhochschule?  --we: 8: Baden-Württemberg 9: Bayern 11: Berlin 12: Brandenburg 4: Bremen 2: Hamburg 6: Hessen 13: Mecklenburg-Vorpommern 3: Niedersachsen 5: Nordrhein-Westfalen 7: Rheinland-Pfalz 10: Saarland 14: Sachsen 15: Sachsen-Anhalt 1: Schleswig-Holstein 16: Thüringen -91: {Befragung abgebrochen} -97: {Angabe verweigert} -98: weiß nicht -99: {filterbedingt fehlend}

	--end--
32	--va: <b>[ZS] z32</b> --pi: <b>32</b> --vb: Zeitstempel 32  --fr: <b>[ZS] Zeitstempel 32</b>  --end--
32	--va: <b>[PAGE] PAGE_32</b> --pi: <b>32</b> --vb: Seitensprung 32  --fr: <b>[PAGE] Seitensprung 32</b>  --af: <b>if (wuhsbland_ma &lt;&gt; -97, -99) goto 33</b> <b>if (wuhsbland_ma = -97, -99) goto 34</b>  --end--
33	--va: <b>wuhsdt_ma</b> --pi: <b>33</b> --vb: Wunschhochschule  --fr: Bitte wählen Sie Ihre Wunschhochschule aus der Liste aus.  --in: Die Hochschulen sind alphabetisch nach Städtenamen sortiert. Sollte Ihre Wunschhochschule nicht aufgeführt sein, tragen Sie bitte die genaue Bezeichnung in das Eingabefeld ein.  --we: <b>if (wuhsbland_ma = 1) [Hochschulliste A]</b> <b>if (wuhsbland_ma = 2) [Hochschulliste B]</b> <b>if (wuhsbland_ma = 3) [Hochschulliste C]</b> <b>if (wuhsbland_ma = 4) [Hochschulliste D]</b> <b>if (wuhsbland_ma = 5) [Hochschulliste E]</b> <b>if (wuhsbland_ma = 6) [Hochschulliste F]</b> <b>if (wuhsbland_ma = 7) [Hochschulliste G]</b> <b>if (wuhsbland_ma = 8) [Hochschulliste H]</b> <b>if (wuhsbland_ma = 9) [Hochschulliste I]</b> <b>if (wuhsbland_ma = 10) [Hochschulliste J]</b> <b>if (wuhsbland_ma = 11) [Hochschulliste K]</b> <b>if (wuhsbland_ma = 12) [Hochschulliste L]</b> <b>if (wuhsbland_ma = 13) [Hochschulliste M]</b> <b>if (wuhsbland_ma = 14) [Hochschulliste N]</b> <b>if (wuhsbland_ma = 15) [Hochschulliste O]</b> <b>if (wuhsbland_ma = 16) [Hochschulliste P]</b> <b>if (wuhsbland_ma = -98) [Hochschulliste]</b>

	<p>-91: {Befragung abgebrochen}  -96: {nicht in Liste} [NCS: wuhss_ma]  -97: {Angabe verweigert}  -99: {filterbedingt fehlend}</p> <p>--end--</p>
33	<p>--va: wuhss_ma  --pi: 33  --vb: Wunschhochschule Master offen</p> <p>--fr: [NCS]</p> <p>--we:  <b>OFFEN:</b> Sonstiges, und zwar: _____</p> <p>-91: {Befragung abgebrochen}  -97: {Angabe verweigert}  -99: {filterbedingt fehlend}</p> <p>--bd: 500/1/255</p> <p>--end--</p>
33	<p>--va: [ZS] z33  --pi: 33  --vb: Zeitstempel 33</p> <p>--fr: [ZS] Zeitstempel 33</p> <p>--end--</p>
33	<p>--va: [PAGE] PAGE_33  --pi: 33  --vb: Seitensprung 33</p> <p>--fr: [PAGE] Seitensprung 33</p> <p>--af: goto 34</p> <p>--end--</p>
34	<p>--va: urma  --pi: 34  --vb: Urteil Masterstudium</p> <p>--fr: [ITEMBAT] ((5)) Was halten Ihre Eltern, Ihr Partner bzw. Ihre Partnerin und Ihre Freunde und Freundinnen von Ihrem Masterstudium?</p> <p>--in: Bitte markieren Sie jeweils auf der Skala die Antwort, die am ehesten Ihrer Einschätzung entspricht.</p>

	<p>--end--</p>
34	<p>--va: <b>urmae</b>  --pi: <b>34</b>  --vb: Urteil Masterstudium: Eltern</p> <p>--fr: <b>[ITEMBAT] ((5))</b> Meinen Eltern ist es sehr wichtig, dass ich ein Masterstudium absolviere.</p> <p>--we:  1: trifft gar nicht zu  2: trifft eher nicht zu  3: teils/teils  4: trifft eher zu  5: trifft völlig zu  -91: {Befragung abgebrochen}  -93: kann ich nicht beurteilen/betrifft mich nicht  -97: {Angabe verweigert}  -99: {filterbedingt fehlend}</p> <p>--end--</p>
34	<p>--va: <b>urmap</b>  --pi: <b>34</b>  --vb: Urteil Masterstudium: Partner</p> <p>--fr: <b>[ITEMBAT] ((5))</b> Meinem Partner/meiner Partnerin ist es sehr wichtig, dass ich ein Masterstudium absolviere.</p> <p>--we:  1: trifft gar nicht zu  2: trifft eher nicht zu  3: teils/teils  4: trifft eher zu  5: trifft völlig zu  -91: {Befragung abgebrochen}  -93: kann ich nicht beurteilen/betrifft mich nicht  -97: {Angabe verweigert}  -99: {filterbedingt fehlend}</p> <p>--end--</p>
34	<p>--va: <b>urmaf</b>  --pi: <b>34</b>  --vb: Urteil Masterstudium: Freunde</p> <p>--fr: <b>[ITEMBAT] ((5))</b> Meinen Freunden und Freundinnen ist es sehr wichtig, dass ich ein Masterstudium absolviere.</p> <p>--we:</p>

	<p>1: trifft gar nicht zu  2: trifft eher nicht zu  3: teils/teils  4: trifft eher zu  5: trifft völlig zu  -91: {Befragung abgebrochen}  -93: kann ich nicht beurteilen/betrifft mich nicht  -97: {Angabe verweigert}  -99: {filterbedingt fehlend}</p> <p>--end--</p>
<b>34</b>	<p>--va: <b>urmafe</b>  --pi: <b>34</b>  --vb: Urteil Masterfach: Eltern</p> <p>--fr: <b>[ITEMBAT] ((5))</b> Meine Eltern finden, dass ich einen guten Studiengang gewählt habe.</p> <p>--we:  1: trifft gar nicht zu  2: trifft eher nicht zu  3: teils/teils  4: trifft eher zu  5: trifft völlig zu  -91: {Befragung abgebrochen}  -93: kann ich nicht beurteilen/betrifft mich nicht  -97: {Angabe verweigert}  -99: {filterbedingt fehlend}</p> <p>--end--</p>
<b>34</b>	<p>--va: <b>urmafz</b>  --pi: <b>34</b>  --vb: Urteil Masterfach: Partner</p> <p>--fr: <b>[ITEMBAT] ((5))</b> Mein Partner/meine Partnerin findet, dass ich einen guten Studiengang gewählt habe.</p> <p>--we:  1: trifft gar nicht zu  2: trifft eher nicht zu  3: teils/teils  4: trifft eher zu  5: trifft völlig zu  -91: {Befragung abgebrochen}  -93: kann ich nicht beurteilen/betrifft mich nicht  -97: {Angabe verweigert}  -99: {filterbedingt fehlend}</p> <p>--end--</p>



<p><b>34</b></p>	<pre>--va: <b>urmaff</b> --pi: <b>34</b> --vb: Urteil Masterfach: Freunde  --fr: <b>[ITEMBAT] ((5))</b> Meine Freunde und Freundinnen finden, dass ich einen guten Studiengang gewählt habe.  --we: 1: trifft gar nicht zu 2: trifft eher nicht zu 3: teils/teils 4: trifft eher zu 5: trifft völlig zu -91: {Befragung abgebrochen} -93: kann ich nicht beurteilen/betrifft mich nicht -97: {Angabe verweigert} -99: {filterbedingt fehlend}  --end--</pre>
<p><b>34</b></p>	<pre>--va: <b>[ZS] z34</b> --pi: <b>34</b> --vb: Zeitstempel 34  --fr: <b>[ZS]</b> Zeitstempel 34  --end--</pre>
<p><b>34</b></p>	<pre>--va: <b>[PAGE] PAGE_34</b> --pi: <b>34</b> --vb: Seitensprung 34  --fr: <b>[PAGE]</b> Seitensprung 34  --af: <b>goto 35</b>  --end--</pre>
	<pre>--st: <b>Beginn Übergang Erwerbstätigkeit</b> --end--</pre>
<p><b>35</b></p>	<pre>--va: <b>stesu_intro</b> --pi: <b>35</b> --vb: Intro Stellensuche, Bewerbungen  --fr: <b>if (h_status2 = 4, 5, 6, 7)</b> Zunächst geht es um Ihre Bemühungen und Erfahrungen bei der Suche nach einer Arbeitsstelle für die Zeit nach Beendigung Ihres Studiums.</pre>

	<p>if (h_status2 = 3 OR (h_status2 = 1 &amp; neuabs = 4, 9) OR (h_status2 = 1 &amp; h_abs1PRE = 4, 9 &amp; abswech &lt;&gt;1)) Im Folgenden geht es um Ihre Bemühungen und Erfahrungen bei der Suche nach einer Arbeitsstelle für die Zeit nach dem Abschluss Ihres (Bachelor-)Studiums.</p> <p>--end--</p>
35	<p>--va: [ZS] z35  --pi: 35  --vb: Zeitstempel 35</p> <p>--fr: [ZS] Zeitstempel 35</p> <p>--end--</p>
35	<p>--va: [PAGE] PAGE_35  --pi: 35  --vb: Seitensprung 35</p> <p>--fr: [PAGE] Seitensprung 35</p> <p>--af:  if (h_status2 = 3 OR (h_status2 = 1 &amp; neuabs = 4, 9) OR (h_status2 = 1 &amp; h_abs1PRE = 4, 9 &amp; abswech &lt;&gt;1)) goto 36  if (h_status2 = 4, 5, 6, 7) goto 38</p> <p>--end--</p>
36	<p>--va: stesu_ma  --pi: 36  --vb: Stellensuche nach (Bachelor-)Abschluss</p> <p>--fr: Haben Sie sich für die Zeit nach dem Abschluss Ihres ++(Bachelor-)Studiums++ ernsthaft um eine Stelle bemüht?</p> <p>--we:  1: ja  2: nein  -91: {Befragung abgebrochen}  -97: {Angabe verweigert}  -99: {filterbedingt fehlend}</p> <p>--end--</p>
36	<p>--va: [ZS] z36  --pi: 36  --vb: Zeitstempel 36</p> <p>--fr: [ZS] Zeitstempel 36</p> <p>--end--</p>

36	<pre> --va: [PAGE] PAGE_36 --pi: 36 --vb: Seitensprung 36  --fr: [PAGE] Seitensprung 36  --af: <b>if (stesun_ma = 1) goto 38</b> <b>if (stesun_ma = 2) goto 37</b> <b>if (stesun_ma &lt;&gt; 1, 2) goto 43</b>  --end-- </pre>
37	<pre> --va: stesun_ma <b>(stesun_ma1/stesun_ma2/stesun_ma3/stesun_ma4/stesun_ma5/stesun_ma6/stesun_ma7/stesun_ma_missing1/stesun_ma_missing2/stesun_ma_missing3)</b> --pi: 37 --vb: Gründe keine Stellensuche nach (Bachelor-)Abschluss  --fr: <b>[MF]</b> Aus welchen Gründen haben Sie sich nicht um eine Stelle für die Zeit nach dem Abschluss des (Bachelor-)Studiums bemüht?  --in: Bitte markieren Sie alles Zutreffende.  --we: <b>stesun_ma1</b> 1: Ich habe weiter studiert oder eine Ausbildung aufgenommen. <b>stesun_ma2</b> 2: Ich habe eine Tätigkeit fortgesetzt, die ich schon vor Studienende ausgeübt habe. <b>stesun_ma3</b> 3: Ich habe eine Beschäftigung angeboten bekommen und direkt angenommen. <b>stesun_ma4</b> 4: Ich habe eine selbstständige Tätigkeit begonnen. <b>stesun_ma5</b> 5: Ich habe nur nach einer Praktikumsstelle gesucht. <b>stesun_ma6</b> 6: Ich habe mich familiären Aufgaben gewidmet. <b>stesun_ma7</b> 7: andere Gründe, und zwar: <b>[NCS: stesun_mas]</b> <b>stesun_ma_missing1</b> 8: {-91 Befragung abgebrochen} <b>stesun_ma_missing2</b> 9: {-97 Angabe verweigert} <b>stesun_ma_missing3</b> 10: {-99 filterbedingt fehlend}  [0: nicht genannt] [1: genannt]  --end-- </pre>
37	<pre> --va: stesun_mas --pi: 37 --vb: Gründe keine Stellensuche nach (Bachelor-)Abschluss offen  --fr: <b>[NCS]</b>  --we: <b>OFFEN:</b> _____ -91: {Befragung abgebrochen} </pre>

	<p>-97: {Angabe verweigert}  -99: {filterbedingt fehlend}</p> <p>--bd: 500/1/255</p> <p>--end--</p>
37	<p>--va: [ZS] z37  --pi: 37  --vb: Zeitstempel 37</p> <p>--fr: [ZS] Zeitstempel 37</p> <p>--end--</p>
37	<p>--va: [PAGE] PAGE_37  --pi: 37  --vb: Seitensprung 37</p> <p>--fr: [PAGE] Seitensprung 37</p> <p>--af: goto 43</p> <p>--end--</p>
38	<p>--va: stesu  --pi: 38  --vb: Stellensuche</p> <p>--fr:</p> <p><b>if (h_status2 = 3 OR (h_status2 = 1 &amp; neuabs = 4, 9) OR (h_status2 = 1 &amp; h_abs1PRE = 4, 9 &amp; abswech &lt;&gt;1))</b> Wann haben Sie damit begonnen, sich ernsthaft um eine Stelle für die Zeit nach dem Abschluss Ihres (Bachelor-)Studiums zu bemühen?</p> <p><b>if (h_status2 = 4, 5, 6, 7)</b> Wann haben Sie damit begonnen, sich ernsthaft um eine Stelle für die Zeit nach Beendigung Ihres Studiums zu bemühen?</p> <p>--we:</p> <p>1: <b>if (h_status2 = 3 OR (h_status2 = 1 &amp; neuabs = 4, 9) OR (h_status2 = 1 &amp; h_abs1PRE = 4, 9 &amp; abswech &lt;&gt;1))</b> vor Abschluss des (Bachelor-)Studiums, und zwar: [NCS: stesu_vor]  1: <b>if (h_status2 = 4, 5, 6, 7)</b> vor Beendigung des Studiums, und zwar: [NCS: stesu_vor]  2: <b>if (h_status2 = 3 OR (h_status2 = 1 &amp; neuabs = 4, 9) OR (h_status2 = 1 &amp; h_abs1PRE = 4, 9 &amp; abswech &lt;&gt;1))</b> ungefähr zur Zeit des Abschlusses des (Bachelor-)Studiums  2: <b>if (h_status2 = 4, 5, 6, 7)</b> ungefähr zur Zeit der Beendigung des Studiums  3: <b>if (h_status2 = 3 OR (h_status2 = 1 &amp; neuabs = 4, 9) OR (h_status2 = 1 &amp; h_abs1PRE = 4, 9 &amp; abswech &lt;&gt;1))</b> nach Abschluss des (Bachelor-)Studiums, und zwar: [NCS: stesu_nach]  3: <b>if (h_status2 = 4, 5, 6, 7)</b> nach Beendigung des Studiums, und zwar: [NCS: stesu_nach]  4: <b>if (h_status2 = 4, 5, 6, 7)</b> bislang noch nicht/war nicht nötig</p> <p>-91: {Befragung abgebrochen}  -97: {Angabe verweigert}</p>

	<p>-99: {filterbedingt fehlend}</p> <p>--end--</p>
<b>38</b>	<p>--va: <b>stesu_vor</b></p> <p>--pi: <b>38</b></p> <p>--vb: Stellensuche Monate vor Abschluss/Beendigung des Studiums</p> <p>--fr: <b>[NCS]</b></p> <p>--we:</p> <p><b>OFFEN:</b> ca. __ Monate früher</p> <p>-91: {Befragung abgebrochen}</p> <p>-97: {Angabe verweigert}</p> <p>-99: {filterbedingt fehlend}</p> <p>--ra: <b>0 - 99, -91, -97, -99</b></p> <p>--er: Beim Ausfüllen der rot markierten Frage ist Ihnen anscheinend ein Fehler unterlaufen. Bitte geben Sie nur ganze Zahlen ein oder löschen Sie Ihre Angabe</p> <p>--bd: 50/1/2</p> <p>--end--</p>
<b>38</b>	<p>--va: <b>stesu_nach</b></p> <p>--pi: <b>38</b></p> <p>--vb: Stellensuche Monate nach Abschluss/Beendigung des Studiums</p> <p>--fr: <b>[NCS]</b></p> <p>--we:</p> <p><b>OFFEN:</b> ca. __ Monate später</p> <p>-91: {Befragung abgebrochen}</p> <p>-97: {Angabe verweigert}</p> <p>-99: {filterbedingt fehlend}</p> <p>--ra: <b>0 - 99, -91, -97, -99</b></p> <p>--er: Beim Ausfüllen der rot markierten Frage ist Ihnen anscheinend ein Fehler unterlaufen. Bitte geben Sie nur ganze Zahlen ein oder löschen Sie Ihre Angabe.</p> <p>--bd: 50/1/2</p> <p>--end--</p>
<b>38</b>	<p>--va: <b>[ZS] z38</b></p> <p>--pi: <b>38</b></p> <p>--vb: Zeitstempel 38</p>

	<pre>--fr: [ZS] Zeitstempel 38  --end--</pre>
38	<pre>--va: [PAGE] PAGE_38 --pi: 38 --vb: Seitensprung 38  --fr: [PAGE] Seitensprung 38  --af: <b>if (stesu = 1, 2, 3) goto 40</b> <b>if (stesu = 4) goto 39</b> <b>if (h_status2 = 5 &amp; stesu &lt;&gt; 1, 2, 3, 4) goto 42</b> <b>if ((h_status2 = 3, 4, 6, 7 OR (h_status2 = 1 &amp; neuabs = 4, 9) OR (h_status2 = 1 &amp;</b> <b>h_abs1PRE = 4, 9 &amp; abswech &lt;&gt;1)) &amp; stesu &lt;&gt; 1, 2, 3, 4) goto 43</b>  --end--</pre>
39	<pre>--va: stesun (stesun1/stesun8/stesun2/stesun3/stesun4/stesun5/stesun6/stesun7/stesun_missing1/ stesun_missing2/stesun_missing3) --pi: 39 --vb: Gründe keine Stellensuche nach Beendigung des Studiums  --fr: [MF] Aus welchen Gründen haben Sie bislang noch nicht damit begonnen, sich ernsthaft um eine Stelle zu bemühen?  --in: Bitte markieren Sie alles Zutreffende.  --we: <b>stesun1</b> 1: Ich habe eine Ausbildung aufgenommen. <b>stesun8</b> 2: Ich werde in Kürze weiterstudieren oder eine Ausbildung aufnehmen. <b>stesun2</b> 3: Ich habe eine Tätigkeit fortgesetzt, die ich schon vor Studienende ausgeübt habe. <b>stesun3</b> 4: Ich habe eine Beschäftigung angeboten bekommen und direkt angenommen. <b>stesun4</b> 5: Ich habe eine selbstständige Tätigkeit begonnen. <b>stesun5</b> 6: Ich habe nur nach einer Praktikumsstelle gesucht. <b>stesun6</b> 7: Ich habe mich familiären Aufgaben gewidmet. <b>stesun7</b> 8: andere Gründe, und zwar: [NCS: stesuns] <b>stesun_missing1</b> 9: {-91 Befragung abgebrochen} <b>stesun_missing2</b> 10: {-97 Angabe verweigert} <b>stesun_missing3</b> 11: {-99 filterbedingt fehlend}  [0: nicht genannt] [1: genannt]  --end--</pre>
39	<pre>--va: stesuns --pi: 39 --vb: Gründe keine Stellensuche nach Beendigung des Studiums offen</pre>

	<pre> --fr: [NCS]  --we: <b>OFFEN:</b> _____ -91: {Befragung abgebrochen} -97: {Angabe verweigert} -99: {filterbedingt fehlend}  --bd: 500/1/255  --end-- </pre>
39	<pre> --va: [ZS] z39 --pi: 39 --vb: Zeitstempel 39  --fr: [ZS] Zeitstempel 39  --end-- </pre>
39	<pre> --va: [PAGE] PAGE_39 --pi: 39 --vb: Seitensprung 39  --fr: [PAGE] Seitensprung 39  --af: <b>if (h_status2 = 5) goto 42</b> <b>if (h_status2 = 4, 6, 7) goto 43</b>  --end-- </pre>
40	<pre> --va: <b>bewerb</b> --pi: <b>40</b> --vb: Anzahl Bewerbungen  --fr: <b>if (h_status2 = 4, 5, 6, 7) Wie oft haben Sie sich auf eine Stelle für die Zeit nach Beendigung des Studiums beworben?</b>  <b>if (h_status2 = 3 OR (h_status2 = 1 &amp; neuabs = 4, 9) OR (h_status2 = 1 &amp; h_abs1PRE = 4, 9 &amp; abswech &lt;&gt;1)) Wie oft haben Sie sich auf eine Stelle für die Zeit nach dem Abschluss Ihres (Bachelor-)Studiums beworben?</b>  --in: Sollten Sie keine genaue Anzahl angeben können, bitten wir Sie, diese zu schätzen.  --we: <b>OFFEN:</b> Anzahl: ___ -91: {Befragung abgebrochen} -93: nie </pre>

	<p>-97: {Angabe verweigert}  -99: {filterbedingt fehlend}</p> <p>--ra: <b>0 - 999, -91, -93, -97, -99</b></p> <p>--er: Beim Ausfüllen der rot markierten Frage(n) ist Ihnen anscheinend ein Fehler unterlaufen. Bitte geben Sie nur ganze Zahlen ein oder löschen Sie Ihre Angabe.</p> <p>--bd: 50/1/3</p> <p>--end--</p>
<p><b>40</b></p>	<p>--va: <b>auswahl</b>  --pi: <b>40</b>  --vb: Anzahl Vorstellungsgespräche/Auswahlverfahren</p> <p>--fr: Wie viele Einladungen zu Vorstellungsgesprächen oder anderen Auswahlverfahren (z. B. Tests, Assessment-Center) haben Sie erhalten?</p> <p>--in: Falls Sie innerhalb eines Verfahrens mehrere Einladungen (z. B. zu einem Vorstellungsgespräch und einem Assessment-Center) erhalten haben, zählen Sie diese bitte als eine Einladung. Sollten Sie keine genaue Anzahl angeben können, bitten wir Sie, diese zu schätzen.</p> <p>--we:  <b>OFFEN:</b> Anzahl: __  -91: {Befragung abgebrochen}  -93: keine  -97: {Angabe verweigert}  -99: {filterbedingt fehlend}</p> <p>--ra: <b>0 - 99, -91, -93, -97, -99</b></p> <p>--er: Beim Ausfüllen der rot markierten Frage(n) ist Ihnen anscheinend ein Fehler unterlaufen. Bitte geben Sie nur ganze Zahlen ein oder löschen Sie Ihre Angabe.</p> <p>--bd: 50/1/2</p> <p>--end--</p>
<p><b>40</b></p>	<p>--va: <b>joboffer</b>  --pi: <b>40</b>  --vb: Anzahl Stellenangebote</p> <p>--fr: Und wie viele Stellenangebote haben Sie erhalten, unabhängig davon, ob Sie diese angenommen haben oder nicht?</p> <p>--in: Sollten Sie keine genaue Anzahl angeben können, bitten wir Sie, diese zu schätzen.</p> <p>--we:  <b>OFFEN:</b> Anzahl: __</p>



	<p>-91: {Befragung abgebrochen}  -93: keine  -97: {Angabe verweigert}  -99: {filterbedingt fehlend}</p> <p>--ra: <b>0 - 99, -91, -93, -97, -99</b></p> <p>--er: Beim Ausfüllen der rot markierten Frage(n) ist Ihnen anscheinend ein Fehler unterlaufen. Bitte geben Sie nur ganze Zahlen ein oder löschen Sie Ihre Angabe.</p> <p>--bd: 50/1/2</p> <p>--end--</p>
<b>40</b>	<p>--va: <b>[ZS] z40</b>  --pi: <b>40</b>  --vb: Zeitstempel 40</p> <p>--fr: <b>[ZS] Zeitstempel 40</b></p> <p>--end--</p>
<b>40</b>	<p>--va: <b>[PAGE] PAGE_40</b>  --pi: <b>40</b>  --vb: Seitensprung 40</p> <p>--fr: <b>[PAGE] Seitensprung 40</b></p> <p>--af: <b>goto 41</b></p> <p>--end--</p>
<b>41</b>	<p>--va: <b>schwier</b>  <b>(schwier1/schwier2/schwier3/schwier4/schwier5/schwier6/schwier7/schwier8/schwier9/schwier10/schwier11/schwier12/schwier13/schwier14/schwier_missing1/schwier_missing2/schwier_missing3)</b></p> <p>--pi: <b>41</b>  --vb: Schwierigkeiten Stellensuche</p> <p>--fr: <b>[MF] Welchen Schwierigkeiten sind Sie bei Ihrer Stellensuche - unabhängig von deren Erfolg - bislang begegnet?</b></p> <p>--in: Bitte markieren Sie alles Zutreffende.</p> <p>--we:</p> <p><b>schwier1</b> 1: Für meine Fachrichtung werden nur relativ wenige Stellen angeboten.  <b>schwier2</b> 2: Für meine Fachrichtung werden hauptsächlich Praktikums- oder Volontariatsstellen angeboten.  <b>schwier3</b> 3: <b>if (h_status2 = 5, 6, 7)</b> Es werden meist Absolventen/Absolventinnen mit einem anderen Studienschwerpunkt gesucht.  <b>schwier4</b> 4: <b>if (h_status2 = 5, 6, 7)</b> Oft wird ein anderer Studienabschluss verlangt (z. B. Uni-</p>

	<p>Abschluss statt FH-Abschluss, Master statt Bachelor).</p> <p><b>schwier5</b> 5: <b>if (h_status2 = 4)</b> Es wird ein Abschluss verlangt, den ich nicht habe.</p> <p><b>schwier6</b> 6: Es werden spezielle Kenntnisse verlangt, die ich nicht habe (z. B. EDV, Fremdsprachen).</p> <p><b>schwier7</b> 7: Es werden überwiegend Bewerber/Bewerberinnen mit Berufserfahrung gesucht.</p> <p><b>schwier8</b> 8: Angebotene Stellen entsprachen nicht meinen Gehaltsvorstellungen.</p> <p><b>schwier9</b> 9: Angebotene Stellen entsprachen nicht meinen Vorstellungen über Arbeitszeit und/oder Arbeitsbedingungen.</p> <p><b>schwier10</b> 10: Angebotene Stellen waren zu weit entfernt.</p> <p><b>schwier11</b> 11: Angebotene Stellen entsprachen nicht meinen inhaltlichen Vorstellungen.</p> <p><b>schwier12</b> 12: Die Vereinbarkeit von Familie/Partnerschaft und Beruf war schwierig.</p> <p><b>schwier13</b> 13: andere Schwierigkeiten, und zwar: <b>[NCS: schwer13s]</b></p> <p><b>schwier14</b> 14: Ich habe bisher keine Schwierigkeiten bei der Stellensuche gehabt.</p> <p><b>schwier_missing1</b> 15: {-91 Befragung abgebrochen}</p> <p><b>schwier_missing2</b> 16: {-97 Angabe verweigert}</p> <p><b>schwier_missing3</b> 17: {-99 filterbedingt fehlend}</p> <p>[0: nicht genannt] [1: genannt]</p> <p>--end--</p>
41	<p>--va: <b>schwier13s</b></p> <p>--pi: <b>41</b></p> <p>--vb: andere Probleme, offen</p> <p>--fr: <b>[NCS]</b></p> <p>--we:</p> <p><b>OFFEN:</b> _____</p> <p>-91: {Befragung abgebrochen}</p> <p>-97: {Angabe verweigert}</p> <p>-99: {filterbedingt fehlend}</p> <p>--bd: 500/1/255</p> <p>--end--</p>
41	<p>--va: <b>[ZS] z41</b></p> <p>--pi: <b>41</b></p> <p>--vb: Zeitstempel 41</p> <p>--fr: <b>[ZS]</b> Zeitstempel 41</p> <p>--end--</p>
41	<p>--va: <b>[PAGE] PAGE_41</b></p> <p>--pi: <b>41</b></p> <p>--vb: Seitensprung 41</p> <p>--fr: <b>[PAGE]</b> Seitensprung 41</p>

	<pre>--af: if (h_status2 = 5) goto 42 if (h_status2 = 3, 4, 6, 7 OR (h_status2 = 1 &amp; neuabs = 4, 9) OR (h_status2 = 1 &amp; h_abs1PRE = 4, 9 &amp; abswech &lt;&gt;1)) goto 43  --end--</pre>
42	<pre>--va: urnoma --pi: 42 --vb: Urteil kein Masterstudium  --fr: [ITEMBAT] ((6)) Was halten Ihre Eltern, Ihr Partner bzw. Ihre Partnerin und Ihre Freunde und Freundinnen davon, dass Sie kein Masterstudium aufnehmen?  --in: Bitte markieren Sie jeweils auf der Skala die Antwort, die am ehesten Ihrer Einschätzung entspricht.  --end--</pre>
42	<pre>--va: urnomae --pi: 42 --vb: Urteil kein Masterstudium: Eltern  --fr: [ITEMBAT] ((6)) Meine Eltern hätten es lieber gesehen, dass ich noch ein Masterstudium absolviere.  --we: 1: trifft gar nicht zu 2: trifft eher nicht zu 3: teils/teils 4: trifft eher zu 5: trifft völlig zu -91: {Befragung abgebrochen} -93: kann ich nicht beurteilen/betrifft mich nicht -97: {Angabe verweigert} -99: {filterbedingt fehlend}  --end--</pre>
42	<pre>--va: urnomap --pi: 42 --vb: Urteil kein Masterstudium: Partner  --fr: [ITEMBAT] ((6)) Mein Partner/meine Partnerin hätte es lieber gesehen, dass ich noch ein Masterstudium absolviere.  --we: 1: trifft gar nicht zu 2: trifft eher nicht zu 3: teils/teils</pre>

	<p>4: trifft eher zu  5: trifft völlig zu  -91: {Befragung abgebrochen}  -93: kann ich nicht beurteilen/betrifft mich nicht  -97: {Angabe verweigert}  -99: {filterbedingt fehlend}</p> <p>--end--</p>
42	<p>--va: <b>urnomaf</b>  --pi: <b>42</b>  --vb: Urteil kein Masterstudium: Freunde</p> <p>--fr: <b>[ITEMBAT] ((6))</b> Meine Freunde und Freundinnen hätten es lieber gesehen, dass ich noch ein Masterstudium absolviere.</p> <p>--we:  1: trifft gar nicht zu  2: trifft eher nicht zu  3: teils/teils  4: trifft eher zu  5: trifft völlig zu  -91: {Befragung abgebrochen}  -93: kann ich nicht beurteilen/betrifft mich nicht  -97: {Angabe verweigert}  -99: {filterbedingt fehlend}</p> <p>--end--</p>
42	<p>--va: <b>[ZS] z42</b>  --pi: <b>42</b>  --vb: Zeitstempel 42</p> <p>--fr: <b>[ZS]</b> Zeitstempel 42</p> <p>--end--</p>
42	<p>--va: <b>[PAGE] PAGE_42</b>  --pi: <b>42</b>  --vb: Seitensprung 42</p> <p>--fr: <b>[PAGE]</b> Seitensprung 42</p> <p>--af: <b>goto 43</b></p> <p>--end--</p>
	<p>--st: <b>Beginn Übergänge Master und Erwerbstätigkeit</b>  --end--</p>

<p><b>43</b></p>	<p>--va: infoueber_a  --pi: 43  --vb: Nutzen Infoquellen Übergang 1/2</p> <p>--fr: [ITEMBAT] ((7))  <b>if ((h_status2 = 3 OR (h_status2 = 1 &amp; neuabs = 4, 9) OR (h_status2 = 1 &amp; h_abs1PRE = 4, 9 &amp; abswech &lt;&gt;1)) &amp; stesu_ma &lt;&gt; 1)</b> Im Folgenden möchten wir gerne von Ihnen erfahren, wie hilfreich Informationen von den nachfolgend aufgeführten Personen und Medien für Ihre Entscheidung, ein Masterstudium aufzunehmen, und für Ihre Studienplanung waren.&lt;br&gt; &lt;br&gt; <b>if ((h_status2 = 3 OR (h_status2 = 1 &amp; neuabs = 4, 9) OR (h_status2 = 1 &amp; h_abs1PRE = 4, 9 &amp; abswech &lt;&gt;1)) &amp; stesu_ma = 1)</b> Wie hilfreich für Ihre Entscheidung, ein Masterstudium aufzunehmen, und für Ihre Studienplanung waren Informationen, die Sie von den nachfolgend aufgeführten Personen und Medien erhalten haben?</p> <p><b>if (h_status2 = 4, 5, 6, 7)</b> Wie hilfreich für Ihre berufliche Entscheidung und Planung waren Informationen, die Sie von den nachfolgend aufgeführten Personen und Medien erhalten haben?</p> <p>--in: Bitte markieren Sie jeweils auf der Skala die Antwort, die am ehesten Ihrer Einschätzung entspricht.</p> <p>--end--</p>
<p><b>43</b></p>	<p>--va: infoueber01  --pi: 43  --vb: Nutzen Infoquelle Familienmitglieder</p> <p>--fr: [ITEMBAT] ((7)) [ZUE#Personen]</p> <p>Familienmitglieder</p> <p>--we:  1: gar nicht hilfreich  2: eher nicht hilfreich  3: eher hilfreich  4: sehr hilfreich  -91: {Befragung abgebrochen}  -93: nicht genutzt/nicht angeboten  -97: {Angabe verweigert}  -99: {filterbedingt fehlend}</p> <p>--end--</p>
<p><b>43</b></p>	<p>--va: infoueber02  --pi: 43  --vb: Nutzen Infoquelle Freunde</p> <p>--fr: [ITEMBAT] ((7)) Freunde/Freundinnen</p> <p>--we:</p>

	<p>1: gar nicht hilfreich  2: eher nicht hilfreich  3: eher hilfreich  4: sehr hilfreich  -91: {Befragung abgebrochen}  -93: nicht genutzt/nicht angeboten  -97: {Angabe verweigert}  -99: {filterbedingt fehlend}</p> <p>--end--</p>
43	<p>--va: <b>infoueber03</b>  --pi: <b>43</b>  --vb: Nutzen Infoquelle Studierende im Masterstudium</p> <p>--fc: if (h_status2 = 3 OR (h_status2 = 1 &amp; neuabs = 4, 9) OR (h_status2 = 1 &amp; h_abs1PRE = 4, 9 &amp; abswech &lt;&gt;1))</p> <p>--fr: <b>[ITEMBAT] ((7))</b> Studierende im Masterstudium</p> <p>--we:  1: gar nicht hilfreich  2: eher nicht hilfreich  3: eher hilfreich  4: sehr hilfreich  -91: {Befragung abgebrochen}  -93: nicht genutzt/nicht angeboten  -97: {Angabe verweigert}  -99: {filterbedingt fehlend}</p> <p>--end--</p>
43	<p>--va: <b>infoueber04</b>  --pi: <b>43</b>  --vb: Nutzen Infoquelle Dozenten</p> <p>--fr: <b>[ITEMBAT] ((7))</b> Dozenten/Dozentinnen an der Hochschule</p> <p>--we:  1: gar nicht hilfreich  2: eher nicht hilfreich  3: eher hilfreich  4: sehr hilfreich  -91: {Befragung abgebrochen}  -93 nicht genutzt/nicht angeboten  -97: {Angabe verweigert}  -99: {filterbedingt fehlend}</p> <p>--end--</p>

<p><b>43</b></p>	<p>--va: <b>infoueber05</b>  --pi: <b>43</b>  --vb: Nutzen Infoquelle Berufstätige</p> <p>--fr: <b>[ITEMBAT] ((7))</b> Berufstätige aus den mich interessierenden Bereichen</p> <p>--we:  1: gar nicht hilfreich  2: eher nicht hilfreich  3: eher hilfreich  4: sehr hilfreich  -91: {Befragung abgebrochen}  -93: nicht genutzt/nicht angeboten  -97: {Angabe verweigert}  -99: {filterbedingt fehlend}</p> <p>--end--</p>
<p><b>43</b></p>	<p>--va: <b>infoueber06</b>  --pi: <b>43</b>  --vb: Nutzen Infoquelle Ratgeberliteratur</p> <p>--fr: <b>[ITEMBAT] ((7)) [ZUE#Medien]</b></p> <p>spezielle Informationsmaterialien zur Berufs- und Studienwahl (Flyer, Broschüren, Bücher und Zeitschriften)</p> <p>--we:  1: gar nicht hilfreich  2: eher nicht hilfreich  3: eher hilfreich  4: sehr hilfreich  -91: {Befragung abgebrochen}  -93: nicht genutzt/nicht angeboten  -97: {Angabe verweigert}  -99: {filterbedingt fehlend}</p> <p>--end--</p>
<p><b>43</b></p>	<p>--va: <b>infoueber07</b>  --pi: <b>43</b>  --vb: Nutzen Infoquelle Medien allg.</p> <p>--fr: <b>[ITEMBAT] ((7))</b> Medien allgemein (Zeitungen, Zeitschriften, Internet, Fernsehen, Radio)</p> <p>--we:  1: gar nicht hilfreich  2: eher nicht hilfreich  3: eher hilfreich  4: sehr hilfreich</p>

	<p>-91: {Befragung abgebrochen}  -93: nicht genutzt/nicht angeboten  -97: {Angabe verweigert}  -99: {filterbedingt fehlend}</p> <p>--end--</p>
43	<p>--va: [ZS] z43  --pi: 43  --vb: Zeitstempel 43</p> <p>--fr: [ZS] Zeitstempel 43</p> <p>--end--</p>
43	<p>--va: [PAGE] PAGE_43  --pi: 43  --vb: Seitensprung 43</p> <p>--fr: [PAGE] Seitensprung 43</p> <p>--af: goto 44</p> <p>--end--</p>
44	<p>--va: infoueber_b  --pi: 44  --vb: Nutzen Infoquellen 2/2</p> <p>--fr: [ITEMBAT] ((8))  <b>if (h_status2 = 3 OR (h_status2 = 1 &amp; neuabs = 4, 9) OR (h_status2 = 1 &amp; h_abs1PRE = 4, 9 &amp; abswech &lt;&gt;1))</b> Und wie hilfreich für Ihre Entscheidung, ein Masterstudium aufzunehmen, und für Ihre Studienplanung waren Informationen, die Sie von den nachfolgend aufgeführten Institutionen und aus sonstigen Quellen erhalten haben?</p> <p><b>if (h_status2 = 4, 5, 6, 7)</b> Und wie hilfreich für Ihre berufliche Entscheidung und Planung waren Informationen, die Sie von den nachfolgend aufgeführten Institutionen und aus sonstigen Quellen erhalten haben?</p> <p>--in: Bitte markieren Sie jeweils auf der Skala die Antwort, die am ehesten Ihrer Einschätzung entspricht.</p> <p>--end--</p>
44	<p>--va: infoueber08  --pi: 44  --vb: Nutzen Infoquelle BA</p> <p>--fr: [ITEMBAT] ((8)) [ZUE#Institutionen] Arbeitsagentur, Berufsinformationszentrum (BIZ)</p> <p>--we:</p>



	<p>1: gar nicht hilfreich  2: eher nicht hilfreich  3: eher hilfreich  4: sehr hilfreich  -91: {Befragung abgebrochen}  -93: nicht genutzt/nicht angeboten  -97: {Angabe verweigert}  -99: {filterbedingt fehlend}</p> <p>--end--</p>
44	<p>--va: <b>infoueber09</b>  --pi: <b>44</b>  --vb: Nutzen Infoquelle Betriebe</p> <p>--fr: <b>[ITEMBAT] ((8))</b> Betriebe, Behörden</p> <p>--we:  1: gar nicht hilfreich  2: eher nicht hilfreich  3: eher hilfreich  4: sehr hilfreich  -91: {Befragung abgebrochen}  -93: nicht genutzt/nicht angeboten  -97: {Angabe verweigert}  -99: {filterbedingt fehlend}</p> <p>--end--</p>
44	<p>--va: <b>infoueber10</b>  --pi: <b>44</b>  --vb: Nutzen Infoquelle Berufsverbände</p> <p>--fr: <b>[ITEMBAT] ((8))</b> Wirtschafts- und Berufsverbände, Gewerkschaften, Kammern</p> <p>--we:  1: gar nicht hilfreich  2: eher nicht hilfreich  3: eher hilfreich  4: sehr hilfreich  -91: {Befragung abgebrochen}  -93: nicht genutzt/nicht angeboten  -97: {Angabe verweigert}  -99: {filterbedingt fehlend}</p> <p>--end--</p>
44	<p>--va: <b>infoueber11</b>  --pi: <b>44</b>  --vb: Nutzen Infoquelle Hochschulen</p>

	<p>--fr: <b>[ITEMBAT] ((8))</b> Hochschulen</p> <p>--we:</p> <p>1: gar nicht hilfreich  2: eher nicht hilfreich  3: eher hilfreich  4: sehr hilfreich</p> <p>-91: {Befragung abgebrochen}  -93: nicht genutzt/nicht angeboten  -97: {Angabe verweigert}  -99: {filterbedingt fehlend}</p> <p>--end--</p>
44	<p>--va: <b>infoueber12</b></p> <p>--pi: <b>44</b></p> <p>--vb: Nutzen sonstige Informationsquellen</p> <p>--fr: <b>[ITEMBAT] ((8)) [ZUE#Sonstige Informationsquellen] [NCS: infoueber12s]</b></p> <p>--we:</p> <p>1: gar nicht hilfreich  2: eher nicht hilfreich  3: eher hilfreich  4: sehr hilfreich</p> <p>-91: {Befragung abgebrochen}  -93: {nicht genutzt/nicht angeboten}  -97: {Angabe verweigert}  -99: {filterbedingt fehlend}</p> <p>--end--</p>
44	<p>--va: <b>infoueber12s</b></p> <p>--pi: <b>44</b></p> <p>--vb: sonstige Informationsquellen, offen</p> <p>--fr: <b>[NCS] [ITEMBAT] ((8))</b></p> <p>--we:</p> <p><b>OFFEN:</b> und zwar: _____</p> <p>-91: {Befragung abgebrochen}  -97: {Angabe verweigert}  -99: {filterbedingt fehlend}</p> <p>--bd: 500/1/255</p> <p>--end--</p>
44	<p>--va: <b>[ZS] z44</b></p>

	<pre>--pi: 44 --vb: Zeitstempel 44  --fr: [ZS] Zeitstempel 44  --end--</pre>
44	<pre>--va: [PAGE] PAGE_44 --pi: 44 --vb: Seitensprung 44  --fr: [PAGE] Seitensprung 44  --af: <b>if (h_status2 &lt;&gt; 4) goto 46</b> <b>if (h_status2 = 4) goto 105</b>  --end--</pre>
46	<pre>--va: infqualan_a --pi: 46 --vb: Informations- und Qualifizierungsmöglichkeiten Angebot  --fr: [ITEMBAT] ((9)) Welche der folgenden Informations- und Qualifizierungsmöglichkeiten wurden an Ihrer Hochschule angeboten, um den Berufseinstieg bzw. den Übergang ins Masterstudium zu erleichtern?  --in: Bitte markieren Sie in jeder Zeile die zutreffende Antwort.  <b>if (h_status2 = 3 OR (h_status2 = 1 &amp; neuabs = 4, 9) OR (h_status2 = 1 &amp; h_abs1PRE = 4, 9 &amp; abswech &lt;&gt;1))</b> Falls Sie nach Ihrem (Bachelor-)Studium die Hochschule gewechselt haben, denken Sie bitte bei Ihren Angaben an beide Hochschulen.  --end--</pre>
46	<pre>--va: infqualan1 --pi: 46 --vb: Informations- und Qualifizierungsmöglichkeiten Angebot: spezielle Zusatzqualifikationen  --fr: [ITEMBAT] ((9)) Angebote zum Erwerb spezieller Zusatzqualifikationen (z. B. EDV, Fremdsprachenkenntnisse, Projektmanagement, Wirtschaftskenntnisse für Geistes- und Sozialwissenschaftler und -wissenschaftlerinnen)  --we: 1: angeboten 2: nicht angeboten -91: {Befragung abgebrochen} -97: {Angabe verweigert} -98: weiß nicht -99: {filterbedingt fehlend}</pre>

	--end--
46	<p>--va: <b>infqualan2</b></p> <p>--pi: <b>46</b></p> <p>--vb: Informations- und Qualifizierungsmöglichkeiten Angebot: soft skills</p> <p>--fr: <b>[ITEMBAT] ((9))</b> Kurse/Veranstaltungen zu "soft skills" (z. B. Rhetorik, Präsentationsfähigkeiten, soziale Kompetenzen)</p> <p>--we:</p> <p>1: angeboten</p> <p>2: nicht angeboten</p> <p>-91: {Befragung abgebrochen}</p> <p>-97: {Angabe verweigert}</p> <p>-98: weiß nicht</p> <p>-99: {filterbedingt fehlend}</p> <p>--end--</p>
46	<p>--va: <b>infqualan3</b></p> <p>--pi: <b>46</b></p> <p>--vb: Informations- und Qualifizierungsmöglichkeiten Angebot: Kurse Bewerbungsstrategien</p> <p>--fr: <b>[ITEMBAT] ((9))</b> Kurse/Workshops zu Bewerbungsstrategien</p> <p>--we:</p> <p>1: angeboten</p> <p>2: nicht angeboten</p> <p>-91: {Befragung abgebrochen}</p> <p>-97: {Angabe verweigert}</p> <p>-98: weiß nicht</p> <p>-99: {filterbedingt fehlend}</p> <p>--end--</p>
46	<p>--va: <b>infqualan4</b></p> <p>--pi: <b>46</b></p> <p>--vb: Informations- und Qualifizierungsmöglichkeiten Angebot: Berufspraktische Workshops</p> <p>--fr: <b>[ITEMBAT] ((9))</b> berufspraktische Workshops</p> <p>--we:</p> <p>1: angeboten</p> <p>2: nicht angeboten</p> <p>-91: {Befragung abgebrochen}</p> <p>-97: {Angabe verweigert}</p> <p>-98: weiß nicht</p> <p>-99: {filterbedingt fehlend}</p> <p>--end--</p>

<p><b>46</b></p>	<p>--va: <b>infqualan5</b>  --pi: <b>46</b>  --vb: Informations- und Qualifizierungsmöglichkeiten Angebot: Angebote Frauen Übergang</p> <p>--fr: <b>[ITEMBAT] ((9))</b> Angebote, die gezielt Frauen beim Übergang vom Studium in den Beruf unterstützen (z. B. Mentoringprogramme für Frauen)</p> <p>--we:  1: angeboten  2: nicht angeboten  -91: {Befragung abgebrochen}  -97: {Angabe verweigert}  -98: weiß nicht  -99: {filterbedingt fehlend}</p> <p>--end--</p>
<p><b>46</b></p>	<p>--va: <b>infqualan6</b>  --pi: <b>46</b>  --vb: Informations- und Qualifizierungsmöglichkeiten Angebot: Angebote Frauen wiss. Karriere</p> <p>--fr: <b>[ITEMBAT] ((9))</b> Angebote, die gezielt Frauen bei ihrem wissenschaftlichen Werdegang unterstützen</p> <p>--we:  1: angeboten  2: nicht angeboten  -91: {Befragung abgebrochen}  -97: {Angabe verweigert}  -98: weiß nicht  -99: {filterbedingt fehlend}</p> <p>--end--</p>
<p><b>46</b></p>	<p>--va: <b>infqualan7</b>  --pi: <b>46</b>  --vb: Informations- und Qualifizierungsmöglichkeiten Angebot: Forschungsprojekte Hochschule</p> <p>--fr: <b>[ITEMBAT] ((9))</b> Möglichkeit, im Rahmen des Studiums Forschungsprojekte durchzuführen</p> <p>--we:  1: angeboten  2: nicht angeboten  -91: {Befragung abgebrochen}  -97: {Angabe verweigert}  -98: weiß nicht  -99: {filterbedingt fehlend}</p> <p>--end--</p>

<p><b>46</b></p>	<pre>--va: infqualan8 --pi: 46 --vb: Informations- und Qualifizierungsmöglichkeiten Angebot: Dozenten aus Praxis  --fr: [ITEMBAT] ((9)) Lehrveranstaltungen, die von Dozenten/Dozentinnen aus der Praxis durchgeführt werden  --we: 1: angeboten 2: nicht angeboten -91: {Befragung abgebrochen} -97: {Angabe verweigert} -98: weiß nicht -99: {filterbedingt fehlend}  --end--</pre>
<p><b>46</b></p>	<pre>--va: [ZS] z46 --pi: 46 --vb: Zeitstempel 46  --fr: [ZS] Zeitstempel 46  --end--</pre>
<p><b>46</b></p>	<pre>--va: [PAGE] PAGE_46 --pi: 46 --vb: Seitensprung 46  --fr: [PAGE] Seitensprung 46  --af: <b>if (ANY(infqualan1 - infqualan8 = 1)) goto 47</b> <b>if (ALL(infqualan1 - infqualan8 &lt;&gt; 1)) goto 49</b>  --end--</pre>
<p><b>47</b></p>	<pre>--va: infqualnutz_a --pi: 47 --vb: Informations- und Qualifizierungsmöglichkeiten Nutzung  --fr: [ITEMBAT] ((10)) Welche der Informations- und Qualifikationsmöglichkeiten, die angeboten wurden, um den Berufseinstieg bzw. den Übergang ins Masterstudium zu erleichtern, haben Sie genutzt?  --in: Bitte markieren Sie in jeder Zeile die zutreffende Antwort.  --end--</pre>

<p>47</p>	<p>--va: <b>infqualnutz1</b>  --pi: <b>47</b>  --vb: Informations- und Qualifizierungsmöglichkeiten Nutzung: spezielle Zusatzqualifikationen</p> <p>--fc: <b>if (infqualan1 = 1)</b></p> <p>--fr: <b>[ITEMBAT] ((10))</b> Angebote zum Erwerb spezieller Zusatzqualifikationen (z. B. EDV, Fremdsprachenkenntnisse, Projektmanagement, Wirtschaftskenntnisse für Geistes- und Sozialwissenschaftler und -wissenschaftlerinnen)</p> <p>--we:  1: genutzt  2: nicht genutzt  -91: {Befragung abgebrochen}  -97: {Angabe verweigert}  -99: {filterbedingt fehlend}</p> <p>--end--</p>
<p>47</p>	<p>--va: <b>infqualnutz2</b>  --pi: <b>47</b>  --vb: Informations- und Qualifizierungsmöglichkeiten Nutzung: soft skills</p> <p>--fc: <b>if (infqualan2 = 1)</b></p> <p>--fr: <b>[ITEMBAT] ((10))</b> Kurse/Veranstaltungen zu "soft skills" (z. B. Rhetorik, Präsentationsfähigkeiten, soziale Kompetenzen)</p> <p>--we:  1: genutzt  2: nicht genutzt  -91: {Befragung abgebrochen}  -97: {Angabe verweigert}  -99: {filterbedingt fehlend}</p> <p>--end--</p>
<p>47</p>	<p>--va: <b>infqualnutz3</b>  --pi: <b>47</b>  --vb: Informations- und Qualifizierungsmöglichkeiten Nutzung: Kurse Bewerbungsstrategien</p> <p>--fc: <b>if (infqualan3 = 1)</b></p> <p>--fr: <b>[ITEMBAT] ((10))</b> Kurse/Workshops zu Bewerbungsstrategien</p> <p>--we:  1: genutzt  2: nicht genutzt  -91: {Befragung abgebrochen}  -97: {Angabe verweigert}  -99: {filterbedingt fehlend}</p>

	<p>--end--</p>
47	<p>--va: <b>infqualnutz4</b>  --pi: <b>47</b>  --vb: Informations- und Qualifizierungsmöglichkeiten Nutzung: Berufspraktische Workshops</p> <p>--fc: <b>if (infqualan4 = 1)</b></p> <p>--fr: <b>[ITEMBAT] ((10))</b> berufspraktische Workshops</p> <p>--we:  1: genutzt  2: nicht genutzt  -91: {Befragung abgebrochen}  -97: {Angabe verweigert}  -99: {filterbedingt fehlend}</p> <p>--end--</p>
47	<p>--va: <b>infqualnutz5</b>  --pi: <b>47</b>  --vb: Informations- und Qualifizierungsmöglichkeiten Nutzung: Angebote Frauen Übergang</p> <p>--fc: <b>if (infqualan5 = 1)</b></p> <p>--fr: <b>[ITEMBAT] ((10))</b> Angebote, die gezielt Frauen beim Übergang vom Studium in den Beruf unterstützen (z. B. Mentoringprogramme für Frauen)</p> <p>--we:  1: genutzt  2: nicht genutzt  -91: {Befragung abgebrochen}  -97: {Angabe verweigert}  -99: {filterbedingt fehlend}</p> <p>--end--</p>
47	<p>--va: <b>infqualnutz6</b>  --pi: <b>47</b>  --vb: Informations- und Qualifizierungsmöglichkeiten Nutzung: Angebote Frauen wiss. Karriere</p> <p>--fc: <b>if (infqualan6 = 1)</b></p> <p>--fr: <b>[ITEMBAT] ((10))</b> Angebote, die gezielt Frauen bei ihrem wissenschaftlichen Werdegang unterstützen</p> <p>--we:  1: genutzt  2: nicht genutzt</p>



	<p>-91: {Befragung abgebrochen}  -97: {Angabe verweigert}  -99: {filterbedingt fehlend}</p> <p>--end--</p>
47	<p>--va: <b>infqualnutz7</b>  --pi: <b>47</b>  --vb: Informations- und Qualifizierungsmöglichkeiten Nutzung: Forschungsprojekte Hochschule</p> <p>--fc: <b>if (infqualan7 = 1)</b></p> <p>--fr: <b>[ITEMBAT] ((10))</b> Möglichkeit, im Rahmen des Studiums Forschungsprojekte durchzuführen</p> <p>--we:  1: genutzt  2: nicht genutzt  -91: {Befragung abgebrochen}  -97: {Angabe verweigert}  -99: {filterbedingt fehlend}</p> <p>--end--</p>
47	<p>--va: <b>infqualnutz8</b>  --pi: <b>47</b>  --vb: Informations- und Qualifizierungsmöglichkeiten Nutzung: Dozenten aus Praxis</p> <p>--fc: <b>if (infqualan8 = 1)</b></p> <p>--fr: <b>[ITEMBAT] ((10))</b> Lehrveranstaltungen, die von Dozenten/Dozentinnen aus der Praxis durchgeführt werden</p> <p>--we:  1: genutzt  2: nicht genutzt  -91: {Befragung abgebrochen}  -97: {Angabe verweigert}  -99: {filterbedingt fehlend}</p> <p>--end--</p>
47	<p>--va: <b>[ZS] z47</b>  --pi: <b>47</b>  --vb: Zeitstempel 47</p> <p>--fr: <b>[ZS]</b> Zeitstempel 47</p> <p>--end--</p>

47	<pre> --va: [PAGE] PAGE_47 --pi: 47 --vb: Seitensprung 47  --fr: [PAGE] Seitensprung 47  --af: <b>if (ANY(infqualnutz1 - infqualnutz8 = 1)) goto 48</b> <b>if (ALL(infqualnutz1 - infqualnutz8 &lt;&gt; 1)) goto 49</b>  --end-- </pre>
48	<pre> --va: infqualqual_a --pi: 48 --vb: Informations- und Qualifizierungsmöglichkeiten Qualität  --fr: [ITEMBAT] ((11)) Wie schätzen Sie die Qualität der von Ihnen genutzten Informations- und Qualifikationsmöglichkeiten ein?  --in: Bitte markieren Sie jeweils auf der Skala die Antwort, die am ehesten Ihrer Einschätzung entspricht.  --end-- </pre>
48	<pre> --va: infqualqual1 --pi: 48 --vb: Informations- und Qualifizierungsmöglichkeiten Qualität: spezielle Zusatzqualifikationen  --fc: <b>if (infqualnutz1 = 1)</b>  --fr: [ITEMBAT] ((11)) Angebote zum Erwerb spezieller Zusatzqualifikationen (z. B. EDV, Fremdsprachenkenntnisse, Projektmanagement, Wirtschaftskenntnisse für Geistes- und Sozialwissenschaftler und -wissenschaftlerinnen)  --we: 1: sehr schlecht 2: eher schlecht 3: mittelmäßig 4: eher gut 5: sehr gut -91: {Befragung abgebrochen} -97: {Angabe verweigert} -99: {filterbedingt fehlend}  --end-- </pre>
48	<pre> --va: infqualqual2 --pi: 48 --vb: Informations- und Qualifizierungsmöglichkeiten Qualität: soft skills  --fc: <b>if (infqualnutz2 = 1)</b> </pre>

	<p>--fr: <b>[ITEMBAT] ((11))</b> Kurse/Veranstaltungen zu "soft skills" (z. B. Rhetorik, Präsentationsfähigkeiten, soziale Kompetenzen)</p> <p>--we:  1: sehr schlecht  2: eher schlecht  3: mittelmäßig  4: eher gut  5: sehr gut  -91: {Befragung abgebrochen}  -97: {Angabe verweigert}  -99: {filterbedingt fehlend}</p> <p>--end--</p>
48	<p>--va: <b>infqualqual3</b>  --pi: <b>48</b>  --vb: Informations- und Qualifizierungsmöglichkeiten Qualität: Kurse Bewerbungsstrategien</p> <p>--fc: <b>if (infqualnutz3 = 1)</b></p> <p>--fr: <b>[ITEMBAT] ((11))</b> Kurse/Workshops zu Bewerbungsstrategien</p> <p>--we:  1: sehr schlecht  2: eher schlecht  3: mittelmäßig  4: eher gut  5: sehr gut  -91: {Befragung abgebrochen}  -97: {Angabe verweigert}  -99: {filterbedingt fehlend}</p> <p>--end--</p>
48	<p>--va: <b>infqualqual4</b>  --pi: <b>48</b>  --vb: Informations- und Qualifizierungsmöglichkeiten Qualität: Berufspraktische Workshops</p> <p>--fc: <b>if (infqualnutz4 = 1)</b></p> <p>--fr: <b>[ITEMBAT] ((11))</b> berufspraktische Workshops</p> <p>--we:  1: sehr schlecht  2: eher schlecht  3: mittelmäßig  4: eher gut  5: sehr gut</p>

	<p>-91: {Befragung abgebrochen}  -97: {Angabe verweigert}  -99: {filterbedingt fehlend}</p> <p>--end--</p>
48	<p>--va: <b>infqualqual5</b>  --pi: <b>48</b>  --vb: Informations- und Qualifizierungsmöglichkeiten Qualität: Angebote Frauen Übergang</p> <p>--fc: <b>if (infqualnutz5 = 1)</b></p> <p>--fr: <b>[ITEMBAT] ((11))</b> Angebote, die gezielt Frauen beim Übergang vom Studium in den Beruf unterstützen (z. B. Mentoringprogramme für Frauen)</p> <p>--we:  1: sehr schlecht  2: eher schlecht  3: mittelmäßig  4: eher gut  5: sehr gut  -91: {Befragung abgebrochen}  -97: {Angabe verweigert}  -99: {filterbedingt fehlend}</p> <p>--end--</p>
48	<p>--va: <b>infqualqual6</b>  --pi: <b>48</b>  --vb: Informations- und Qualifizierungsmöglichkeiten Qualität: Angebote Frauen wiss. Karriere</p> <p>--fc: <b>if (infqualnutz6 = 1)</b></p> <p>--fr: <b>[ITEMBAT] ((11))</b> Angebote, die gezielt Frauen bei ihrem wissenschaftlichen Werdegang unterstützen</p> <p>--we:  1: sehr schlecht  2: eher schlecht  3: mittelmäßig  4: eher gut  5: sehr gut  -91: {Befragung abgebrochen}  -97: {Angabe verweigert}  -99: {filterbedingt fehlend}</p> <p>--end--</p>
48	<p>--va: <b>infqualqual7</b>  --pi: <b>48</b></p>

	<p>--vb: Informations- und Qualifizierungsmöglichkeiten Qualität: Forschungsprojekte Hochschule</p> <p>--fc: <b>if (infqualnutz7 = 1)</b></p> <p>--fr: <b>[ITEMBAT] ((11))</b> Möglichkeit, im Rahmen des Studiums Forschungsprojekte durchzuführen</p> <p>--we:</p> <p>1: sehr schlecht  2: eher schlecht  3: mittelmäßig  4: eher gut  5: sehr gut</p> <p>-91: {Befragung abgebrochen}  -97: {Angabe verweigert}  -99: {filterbedingt fehlend}</p> <p>--end--</p>
<b>48</b>	<p>--va: <b>infqualqual8</b></p> <p>--pi: <b>48</b></p> <p>--vb: Informations- und Qualifizierungsmöglichkeiten Qualität: Dozenten aus Praxis</p> <p>--fc: <b>if (infqualnutz8 = 1)</b></p> <p>--fr: <b>[ITEMBAT] ((11))</b> Lehrveranstaltungen, die von Dozenten/Dozentinnen aus der Praxis durchgeführt werden</p> <p>--we:</p> <p>1: sehr schlecht  2: eher schlecht  3: mittelmäßig  4: eher gut  5: sehr gut</p> <p>-91: {Befragung abgebrochen}  -97: {Angabe verweigert}  -99: {filterbedingt fehlend}</p> <p>--end--</p>
<b>48</b>	<p>--va: <b>[ZS] z48</b></p> <p>--pi: <b>48</b></p> <p>--vb: Zeitstempel 48</p> <p>--fr: <b>[ZS]</b> Zeitstempel 48</p> <p>--end--</p>
<b>48</b>	<p>--va: <b>[PAGE] PAGE_48</b></p> <p>--pi: <b>48</b></p>

	<p>--vb: Seitensprung 48</p> <p>--fr: <b>[PAGE]</b> Seitensprung 48</p> <p>--af: <b>goto 49</b></p> <p>--end--</p>
<b>49</b>	<p>--va: <b>infqualan_b</b></p> <p>--pi: <b>49</b></p> <p>--vb: Informations- und Qualifizierungsmöglichkeiten Angebot</p> <p>--fr: <b>[ITEMBAT] ((12))</b> Und welche weiteren Informations- und Qualifizierungsmöglichkeiten wurden an Ihrer Hochschule angeboten, um den Berufseinstieg bzw. den Übergang ins Masterstudium zu erleichtern?</p> <p>--in: Bitte markieren Sie in jeder Zeile die zutreffende Antwort.</p> <p><b>if (h_status2 = 3 OR (h_status2 = 1 &amp; neuabs = 4, 9) OR (h_status2 = 1 &amp; h_abs1PRE = 4, 9 &amp; abswech &lt;&gt;1))</b> Falls Sie nach Ihrem (Bachelor-)Studium die Hochschule gewechselt haben, denken Sie bitte bei Ihren Angaben an beide Hochschulen.</p> <p>--end--</p>
<b>49</b>	<p>--va: <b>infqualan9</b></p> <p>--pi: <b>49</b></p> <p>--vb: Informations- und Qualifizierungsmöglichkeiten Angebot: Alumni</p> <p>--fr: <b>[ITEMBAT] ((12))</b> Erfahrungsaustausch mit ehemaligen Studierenden (Alumni)</p> <p>--we:</p> <p>1: angeboten</p> <p>2: nicht angeboten</p> <p>-91: {Befragung abgebrochen}</p> <p>-97: {Angabe verweigert}</p> <p>-98: weiß nicht</p> <p>-99: {filterbedingt fehlend}</p> <p>--end--</p>
<b>49</b>	<p>--va: <b>infqualan10</b></p> <p>--pi: <b>49</b></p> <p>--vb: Informations- und Qualifizierungsmöglichkeiten Angebot: Coaching</p> <p>--fr: <b>[ITEMBAT] ((12))</b> individuelle Karriereberatung/Coaching</p> <p>--we:</p> <p>1: angeboten</p> <p>2: nicht angeboten</p> <p>-91: {Befragung abgebrochen}</p> <p>-97: {Angabe verweigert}</p>

	<p>-98: weiß nicht  -99: {filterbedingt fehlend}</p> <p>--end--</p>
49	<p>--va: <b>infqualan11</b>  --pi: <b>49</b>  --vb: Informations- und Qualifizierungsmöglichkeiten Angebot: Firmenkontaktmessen</p> <p>--fr: <b>[ITEMBAT] ((12))</b> Firmenkontaktmessen/Firmenpräsentationen/Job Speed Dating</p> <p>--we:  1: angeboten  2: nicht angeboten  -91: {Befragung abgebrochen}  -97: {Angabe verweigert}  -98: weiß nicht  -99: {filterbedingt fehlend}</p> <p>--end--</p>
49	<p>--va: <b>infqualan12</b>  --pi: <b>49</b>  --vb: Informations- und Qualifizierungsmöglichkeiten Angebot: Stellen-/Jobbörse</p> <p>--fr: <b>[ITEMBAT] ((12))</b> Stellen-/Jobbörse</p> <p>--we:  1: angeboten  2: nicht angeboten  -91: {Befragung abgebrochen}  -97: {Angabe verweigert}  -98: weiß nicht  -99: {filterbedingt fehlend}</p> <p>--end--</p>
49	<p>--va: <b>infqualan13</b>  --pi: <b>49</b>  --vb: Informations- und Qualifizierungsmöglichkeiten Angebot: Infoveranstaltung Berufseinstieg</p> <p>--fr: <b>[ITEMBAT] ((12))</b> Informationsveranstaltungen zum Thema Berufseinstieg</p> <p>--we:  1: angeboten  2: nicht angeboten  -91: {Befragung abgebrochen}  -97: {Angabe verweigert}  -98: weiß nicht  -99: {filterbedingt fehlend}</p>

	<p>--end--</p>
49	<p>--va: <b>infqualan14</b>  --pi: <b>49</b>  --vb: Informations- und Qualifizierungsmöglichkeiten Angebot: Infoveranstaltung Master    --fr: <b>[ITEMBAT] ((12))</b> Informationsveranstaltungen zum Masterstudium    --we:  1: angeboten  2: nicht angeboten  -91: {Befragung abgebrochen}  -97: {Angabe verweigert}  -98: weiß nicht  -99: {filterbedingt fehlend}</p> <p>--end--</p>
49	<p>--va: <b>infqualan15</b>  --pi: <b>49</b>  --vb: Informations- und Qualifizierungsmöglichkeiten Angebot: Existenzgründung    --fr: <b>[ITEMBAT] ((12))</b> Veranstaltungen/Beratung zur Existenzgründung    --we:  1: angeboten  2: nicht angeboten  -91: {Befragung abgebrochen}  -97: {Angabe verweigert}  -98: weiß nicht  -99: {filterbedingt fehlend}</p> <p>--end--</p>
49	<p>--va: <b>infqualan16</b>  --pi: <b>49</b>  --vb: Informations- und Qualifizierungsmöglichkeiten Angebot: Sonstiges    --fr: <b>[ITEMBAT] ((12))</b> sonstige Informations- und Qualifizierungsmöglichkeiten <b>[NCS: infqualan16s]</b>    --we:  1: angeboten  2: nicht angeboten  -91: {Befragung abgebrochen}  -97: {Angabe verweigert}  -98: weiß nicht  -99: {filterbedingt fehlend}</p>



	--end--
49	<p>--va: <b>infqualan16s</b></p> <p>--pi: <b>49</b></p> <p>--vb: sonstige Informations- und Qualifizierungsmöglichkeiten, offen</p> <p>--fr: <b>[NCS] [ITEMBAT] ((12))</b></p> <p>--we:</p> <p><b>OFFEN:</b> und zwar: _____</p> <p>-91: {Befragung abgebrochen}</p> <p>-97: {Angabe verweigert}</p> <p>-99: {filterbedingt fehlend}</p> <p>--bd: 500/1/255</p> <p>--end--</p>
49	<p>--va: <b>[ZS] z49</b></p> <p>--pi: <b>49</b></p> <p>--vb: Zeitstempel 49</p> <p>--fr: <b>[ZS] Zeitstempel 49</b></p> <p>--end--</p>
49	<p>--va: <b>[PAGE] PAGE_49</b></p> <p>--pi: <b>49</b></p> <p>--vb: Seitensprung 49</p> <p>--fr: <b>[PAGE] Seitensprung 49</b></p> <p>--af:</p> <p><b>if (ANY(infqualan9 - infqualan16 = 1)) goto 50</b></p> <p><b>if (ALL(infqualan9 - infqualan16 &lt;&gt; 1) &amp; (h_status2 = 3 OR (h_status2 = 1 &amp; neuabs = 4, 9) OR (h_status2 = 1 &amp; h_abs1PRE = 4, 9 &amp; abswech &lt;&gt;1))) goto 54</b></p> <p><b>if (ALL(infqualan9 - infqualan16 &lt;&gt; 1) &amp; h_status2 = 4, 5, 6, 7) goto 105</b></p> <p>--end--</p>
50	<p>--va: <b>infqualnutz_b</b></p> <p>--pi: <b>50</b></p> <p>--vb: Informations- und Qualifizierungsmöglichkeiten Nutzung</p> <p>--fr: <b>[ITEMBAT] ((13))</b> Welche der Informations- und Qualifizierungsmöglichkeiten, die angeboten wurden, um den Berufseinstieg bzw. den Übergang ins Masterstudium zu erleichtern, haben Sie genutzt?</p> <p>--in: Bitte markieren Sie in jeder Zeile die zutreffende Antwort.</p> <p>--end--</p>

<p><b>50</b></p>	<pre> --va: infqualnutz9 --pi: 50 --vb: Informations- und Qualifizierungsmöglichkeiten Nutzung: Alumni  --fc: if (infqualan9 = 1)  --fr: [ITEMBAT] ((13)) Erfahrungsaustausch mit ehemaligen Studierenden (Alumni)  --we: 1: genutzt 2: nicht genutzt -91: {Befragung abgebrochen} -97: {Angabe verweigert} -99: {filterbedingt fehlend}  --end-- </pre>
<p><b>50</b></p>	<pre> --va: infqualnutz10 --pi: 50 --vb: Informations- und Qualifizierungsmöglichkeiten Nutzung: Coaching  --fc: if (infqualan10 = 1)  --fr: [ITEMBAT] ((13)) individuelle Karriereberatung/Coaching  --we: 1: genutzt 2: nicht genutzt -91: {Befragung abgebrochen} -97: {Angabe verweigert} -99: {filterbedingt fehlend}  --end-- </pre>
<p><b>50</b></p>	<pre> --va: infqualnutz11 --pi: 50 --vb: Informations- und Qualifizierungsmöglichkeiten Nutzung: Firmenkontaktessen  --fc: if (infqualan11 = 1)  --fr: [ITEMBAT] ((13)) Firmenkontaktessen/Firmenpräsentationen/Job Speed Dating  --we: 1: genutzt 2: nicht genutzt -91: {Befragung abgebrochen} -97: {Angabe verweigert} -99: {filterbedingt fehlend} </pre>

	--end--
50	<p>--va: <b>infqualnutz12</b>  --pi: <b>50</b>  --vb: Informations- und Qualifizierungsmöglichkeiten Nutzung: Stellen-/Jobbörse</p> <p>--fc: <b>if (infqualan12 = 1)</b></p> <p>--fr: <b>[ITEMBAT] ((13))</b> Stellen-/Jobbörse</p> <p>--we:  1: genutzt  2: nicht genutzt  -91: {Befragung abgebrochen}  -97: {Angabe verweigert}  -99: {filterbedingt fehlend}</p> <p>--end--</p>
50	<p>--va: <b>infqualnutz13</b>  --pi: <b>50</b>  --vb: Informations- und Qualifizierungsmöglichkeiten Nutzung: Infoveranstaltung Berufseinstieg</p> <p>--fc: <b>if (infqualan13 = 1)</b></p> <p>--fr: <b>[ITEMBAT] ((13))</b> Informationsveranstaltungen zum Thema Berufseinstieg</p> <p>--we:  1: genutzt  2: nicht genutzt  -91: {Befragung abgebrochen}  -97: {Angabe verweigert}  -99: {filterbedingt fehlend}</p> <p>--end--</p>
50	<p>--va: <b>infqualnutz14</b>  --pi: <b>50</b>  --vb: Informations- und Qualifizierungsmöglichkeiten Nutzung: Infoveranstaltung Master</p> <p>--fc: <b>if (infqualan14 = 1)</b></p> <p>--fr: <b>[ITEMBAT] ((13))</b> Informationsveranstaltungen zum Masterstudium</p> <p>--we:  1: genutzt  2: nicht genutzt  -91: {Befragung abgebrochen}  -97: {Angabe verweigert}  -99: {filterbedingt fehlend}</p>

	<p>--end--</p>
50	<p>--va: <b>infqualnutz15</b>  --pi: <b>50</b>  --vb: Informations- und Qualifizierungsmöglichkeiten Nutzung: Existenzgründung</p> <p>--fc: <b>if (infqualan15 = 1)</b></p> <p>--fr: <b>[ITEMBAT] ((13))</b> Veranstaltungen/Beratung zur Existenzgründung</p> <p>--we:  1: genutzt  2: nicht genutzt  -91: {Befragung abgebrochen}  -97: {Angabe verweigert}  -99: {filterbedingt fehlend}</p> <p>--end--</p>
50	<p>--va: <b>infqualnutz16</b>  --pi: <b>50</b>  --vb: Informations- und Qualifizierungsmöglichkeiten Nutzung: Sonstiges</p> <p>--fc: <b>if (infqualan16 = 1)</b></p> <p>--fr: <b>[ITEMBAT] ((13))</b> Sonstiges: &lt;infqualan16s&gt;</p> <p>--we:  1: genutzt  2: nicht genutzt  -91: {Befragung abgebrochen}  -97: {Angabe verweigert}  -99: {filterbedingt fehlend}</p> <p>--end--</p>
50	<p>--va: <b>[ZS] z50</b>  --pi: <b>50</b>  --vb: Zeitstempel 50</p> <p>--fr: <b>[ZS]</b> Zeitstempel 50</p> <p>--end--</p>
50	<p>--va: <b>[PAGE] PAGE_50</b>  --pi: <b>50</b>  --vb: Seitensprung 50</p> <p>--fr: <b>[PAGE]</b> Seitensprung 50</p>

	<pre> --af: if (ANY(infqualnutz9 - infqualnutz16 = 1)) goto 51 if (ALL(infqualnutz9 - infqualnutz16 &lt;&gt; 1) &amp; (h_status2 = 3 OR (h_status2 = 1 &amp; neuabs = 4, 9) OR (h_status2 = 1 &amp; h_abs1PRE = 4, 9 &amp; abswech &lt;&gt;1))) goto 54 if (ALL(infqualnutz9 - infqualnutz16 &lt;&gt; 1) &amp; h_status2 = 4, 5, 6, 7) goto 105  --end-- </pre>
51	<pre> --va: infqualqual_b --pi: 51 --vb: Informations- und Qualifizierungsmöglichkeiten Qualität  --fr: [ITEMBAT] ((14)) Wie schätzen Sie die Qualität der von Ihnen genutzten Informations- und Qualifizierungsmöglichkeiten ein?  --in: Bitte markieren Sie jeweils auf der Skala die Antwort, die am ehesten Ihrer Einschätzung entspricht.  --end-- </pre>
51	<pre> --va: infqualqual9 --pi: 51 --vb: Informations- und Qualifizierungsmöglichkeiten Qualität: Alumni  --fc: if (infqualnutz9 = 1)  --fr: [ITEMBAT] ((14)) Erfahrungsaustausch mit ehemaligen Studierenden (Alumni)  --we: 1: sehr schlecht 2: eher schlecht 3: mittelmäßig 4: eher gut 5: sehr gut -91: {Befragung abgebrochen} -97: {Angabe verweigert} -99: {filterbedingt fehlend}  --end-- </pre>
51	<pre> --va: infqualqual10 --pi: 51 --vb: Informations- und Qualifizierungsmöglichkeiten Qualität: Coaching  --fc: if (infqualnutz10 = 1)  --fr: [ITEMBAT] ((14)) individuelle Karriereberatung/Coaching  --we: 1: sehr schlecht </pre>

	<p>2: eher schlecht  3: mittelmäßig  4: eher gut  5: sehr gut  -91: {Befragung abgebrochen}  -97: {Angabe verweigert}  -99: {filterbedingt fehlend}</p> <p>--end--</p>
51	<p>--va: <b>infqualqual11</b>  --pi: <b>51</b>  --vb: Informations- und Qualifizierungsmöglichkeiten Qualität: Firmenkontaktmessen</p> <p>--fc: <b>if (infqualnutz11 = 1)</b></p> <p>--fr: <b>[ITEMBAT] ((14))</b> Firmenkontaktmessen/Firmenpräsentationen/Job Speed Dating</p> <p>--we:  1: sehr schlecht  2: eher schlecht  3: mittelmäßig  4: eher gut  5: sehr gut  -91: {Befragung abgebrochen}  -97: {Angabe verweigert}  -99: {filterbedingt fehlend}</p> <p>--end--</p>
51	<p>--va: <b>infqualqual12</b>  --pi: <b>51</b>  --vb: Informations- und Qualifizierungsmöglichkeiten Qualität: Stellen-/Jobbörse</p> <p>--fc: <b>if (infqualnutz12 = 1)</b></p> <p>--fr: <b>[ITEMBAT] ((14))</b> Stellen-/Jobbörse</p> <p>--we:  1: sehr schlecht  2: eher schlecht  3: mittelmäßig  4: eher gut  5: sehr gut  -91: {Befragung abgebrochen}  -97: {Angabe verweigert}  -99: {filterbedingt fehlend}</p> <p>--end--</p>

<p><b>51</b></p>	<p>--va: <b>infqualqual13</b>  --pi: <b>51</b>  --vb: Informations- und Qualifizierungsmöglichkeiten Qualität: Infoveranstaltung Berufseinstieg</p> <p>--fc: <b>if (infqualnutz13 = 1)</b></p> <p>--fr: <b>[ITEMBAT] ((14))</b> Informationsveranstaltungen zum Thema Berufseinstieg</p> <p>--we:  1: sehr schlecht  2: eher schlecht  3: mittelmäßig  4: eher gut  5: sehr gut  -91: {Befragung abgebrochen}  -97: {Angabe verweigert}  -99: {filterbedingt fehlend}</p> <p>--end--</p>
<p><b>51</b></p>	<p>--va: <b>infqualqual14</b>  --pi: <b>51</b>  --vb: Informations- und Qualifizierungsmöglichkeiten Qualität: Infoveranstaltung Master</p> <p>--fc: <b>if (infqualnutz14 = 1)</b></p> <p>--fr: <b>[ITEMBAT] ((14))</b> Informationsveranstaltungen zum Masterstudium</p> <p>--we:  1: sehr schlecht  2: eher schlecht  3: mittelmäßig  4: eher gut  5: sehr gut  -91: {Befragung abgebrochen}  -97: {Angabe verweigert}  -99: {filterbedingt fehlend}</p> <p>--end--</p>
<p><b>51</b></p>	<p>--va: <b>infqualqual15</b>  --pi: <b>51</b>  --vb: Informations- und Qualifizierungsmöglichkeiten Qualität: Existenzgründung</p> <p>--fc: <b>if (infqualnutz15 = 1)</b></p> <p>--fr: <b>[ITEMBAT] ((14))</b> Veranstaltungen/Beratung zur Existenzgründung</p> <p>--we:  1: sehr schlecht</p>

	<p>2: eher schlecht  3: mittelmäßig  4: eher gut  5: sehr gut  -91: {Befragung abgebrochen}  -97: {Angabe verweigert}  -99: {filterbedingt fehlend}</p> <p>--end--</p>
51	<p>--va: <b>infqualqual16</b>  --pi: <b>51</b>  --vb: Informations- und Qualifizierungsmöglichkeiten Qualität: Sonstiges</p> <p>--fc: <b>if (infqualnutz16 = 1)</b></p> <p>--fr: <b>[ITEMBAT] ((14)) Sonstiges: &lt;infqualan16s&gt;</b></p> <p>--we:  1: sehr schlecht  2: eher schlecht  3: mittelmäßig  4: eher gut  5: sehr gut  -91: {Befragung abgebrochen}  -97: {Angabe verweigert}  -99: {filterbedingt fehlend}</p> <p>--end--</p>
51	<p>--va: <b>[ZS] z51</b>  --pi: <b>51</b>  --vb: Zeitstempel 51</p> <p>--fr: <b>[ZS] Zeitstempel 51</b></p> <p>--end--</p>
51	<p>--va: <b>[PAGE] PAGE_51</b>  --pi: <b>51</b>  --vb: Seitensprung 51</p> <p>--fr: <b>[PAGE] Seitensprung 51</b></p> <p>--af:  <b>if (h_status2 = 3 OR (h_status2 = 1 &amp; neuabs = 4, 9) OR (h_status2 = 1 &amp; h_abs1PRE = 4, 9 &amp; abswech &lt;&gt;1)) goto 54</b>  <b>if (h_status2 = 4, 5, 6, 7) goto 105</b></p> <p>--end--</p>



	<p>--st: <b>Beginn Formale Lernumwelt</b></p> <p>--end--</p>
<b>52</b>	<p>--va: <b>ZT3</b></p> <p>--pi: <b>52</b></p> <p>--vb: Zwischentext Formale Lernumwelt</p> <p>--fr: Im Folgenden möchten wir Ihnen einige Fragen zur Ausstattung Ihrer Hochschule stellen.</p> <p>Wenn Sie an mehr als einer Hochschule studieren, beziehen Sie Ihre Angaben bitte auf die Hochschule, an der Sie hauptsächlich studieren.</p> <p>--end--</p>
<b>52</b>	<p>--va: <b>[ZS] z52</b></p> <p>--pi: <b>52</b></p> <p>--vb: Zeitstempel 52</p> <p>--fr: <b>[ZS]</b> Zeitstempel 52</p> <p>--end--</p>
<b>52</b>	<p>--va: <b>[PAGE] PAGE_52</b></p> <p>--pi: <b>52</b></p> <p>--vb: Seitensprung 52</p> <p>--fr: <b>[PAGE]</b> Seitensprung 52</p> <p>--af: <b>goto 53</b></p> <p>--end--</p>
<b>53</b>	<p>--va: <b>equip</b></p> <p>--pi: <b>53</b></p> <p>--vb: Qualität Ausstattung</p> <p>--fr: <b>[ITEMBAT] ((15))</b> Wie bewerten Sie die Ausstattung Ihrer Hochschule hinsichtlich folgender Aspekte?</p> <p>--in: Bitte markieren Sie jeweils auf der Skala die Antwort, die am ehesten Ihrer Einschätzung entspricht.</p> <p>--end--</p>
<b>53</b>	<p>--va: <b>equip1</b></p> <p>--pi: <b>53</b></p> <p>--vb: Qualität Ausstattung: Literatur</p> <p>--fr: <b>[ITEMBAT] ((15))</b> Verfügbarkeit wichtiger Literatur (Bücher, Zeitschriften und Literaturdatenbanken) in der Bibliothek</p>

	<p>--we:  1: sehr schlecht  2: eher schlecht  3: mittelmäßig  4: eher gut  5: sehr gut  -91: {Befragung abgebrochen}  -97: {Angabe verweigert}  -98: kann ich nicht beurteilen/trifft nicht zu  -99: {filterbedingt fehlend}</p> <p>--end--</p>
53	<p>--va: <b>equip13</b>  --pi: <b>53</b>  --vb: Qualität Ausstattung: Online-Bibliothek</p> <p>--fr: <b>[ITEMBAT] ((15))</b> Angebot an Online-Bibliotheken/Literaturdatenbanken</p> <p>--we:  1: sehr schlecht  2: eher schlecht  3: mittelmäßig  4: eher gut  5: sehr gut  -91: {Befragung abgebrochen}  -97: {Angabe verweigert}  -98: kann ich nicht beurteilen/trifft nicht zu  -99: {filterbedingt fehlend}</p> <p>--end--</p>
53	<p>--va: <b>equip2</b>  --pi: <b>53</b>  --vb: Qualität Ausstattung: Öffnung Bibliothek</p> <p>--fr: <b>[ITEMBAT] ((15))</b> Öffnungszeiten der Bibliothek</p> <p>--we:  1: sehr schlecht  2: eher schlecht  3: mittelmäßig  4: eher gut  5: sehr gut  -91: {Befragung abgebrochen}  -97: {Angabe verweigert}  -98: kann ich nicht beurteilen/trifft nicht zu  -99: {filterbedingt fehlend}</p>

	--end--
<b>53</b>	<p>--va: <b>equip3</b>  --pi: <b>53</b>  --vb: Qualität Ausstattung: Labore</p> <p>--fr: <b>[ITEMBAT] ((15))</b> Ausstattung der Labore</p> <p>--we:  1: sehr schlecht  2: eher schlecht  3: mittelmäßig  4: eher gut  5: sehr gut  -91: {Befragung abgebrochen}  -97: {Angabe verweigert}  -98: kann ich nicht beurteilen/trifft nicht zu  -99: {filterbedingt fehlend}</p> <p>--end--</p>
<b>53</b>	<p>--va: <b>equip4</b>  --pi: <b>53</b>  --vb: Qualität Ausstattung: Angebot EDV-Dienste</p> <p>--fr: <b>[ITEMBAT] ((15))</b> Angebot an EDV-Diensten (Internet, PC-Pools etc.)</p> <p>--we:  1: sehr schlecht  2: eher schlecht  3: mittelmäßig  4: eher gut  5: sehr gut  -91: {Befragung abgebrochen}  -97: {Angabe verweigert}  -98: kann ich nicht beurteilen/trifft nicht zu  -99: {filterbedingt fehlend}</p> <p>--end--</p>
<b>53</b>	<p>--va: <b>equip5</b>  --pi: <b>53</b>  --vb: Qualität Ausstattung: Sprachkurse</p> <p>--fr: <b>[ITEMBAT] ((15))</b> Angebot an Fremdsprachenkursen durch Ihre Hochschule</p> <p>--we:  1: sehr schlecht  2: eher schlecht  3: mittelmäßig</p>

	<p>4: eher gut  5: sehr gut  -91: {Befragung abgebrochen}  -97: {Angabe verweigert}  -98: kann ich nicht beurteilen/trifft nicht zu  -99: {filterbedingt fehlend}</p> <p>--end--</p>
53	<p>--va: <b>equip6</b>  --pi: <b>53</b>  --vb: Qualität Ausstattung: Regionalzentren</p> <p>--fc: <b>if (h_abfern = 1)</b></p> <p>--fr: <b>[ITEMBAT] ((15))</b> Angebot an Regional-/Studien-/Prüfungszentren</p> <p>--we:  1: sehr schlecht  2: eher schlecht  3: mittelmäßig  4: eher gut  5: sehr gut  -91: {Befragung abgebrochen}  -97: {Angabe verweigert}  -98: kann ich nicht beurteilen/trifft nicht zu  -99: {filterbedingt fehlend}</p> <p>--end--</p>
53	<p>--va: <b>equip7</b>  --pi: <b>53</b>  --vb: Qualität Ausstattung: Prüfungstermine</p> <p>--fc: <b>if (h_abfern = 1)</b></p> <p>--fr: <b>[ITEMBAT] ((15))</b> Angebot an Prüfungsterminen</p> <p>--we:  1: sehr schlecht  2: eher schlecht  3: mittelmäßig  4: eher gut  5: sehr gut  -91: {Befragung abgebrochen}  -97: {Angabe verweigert}  -98: kann ich nicht beurteilen/trifft nicht zu  -99: {filterbedingt fehlend}</p> <p>--end--</p>

<p><b>53</b></p>	<pre> --va: <b>equip8</b> --pi: <b>53</b> --vb: Qualität Ausstattung: Präsenzveranstaltungen  --fc: <b>if (h_abfern = 1)</b>  --fr: <b>[ITEMBAT] ((15))</b> Angebot an Terminen für Präsenzveranstaltungen  --we: 1: sehr schlecht 2: eher schlecht 3: mittelmäßig 4: eher gut 5: sehr gut -91: {Befragung abgebrochen} -97: {Angabe verweigert} -98: kann ich nicht beurteilen/trifft nicht zu -99: {filterbedingt fehlend}  --end-- </pre>
<p><b>53</b></p>	<pre> --va: <b>equip9</b> --pi: <b>53</b> --vb: Qualität Ausstattung: Erreichbarkeit virtueller Campus  --fc: <b>if (h_abfern = 1)</b>  --fr: <b>[ITEMBAT] ((15))</b> Erreichbarkeit des virtuellen Campus bzw. Online-Campus  --we: 1: sehr schlecht 2: eher schlecht 3: mittelmäßig 4: eher gut 5: sehr gut -91: {Befragung abgebrochen} -97: {Angabe verweigert} -98: kann ich nicht beurteilen/trifft nicht zu -99: {filterbedingt fehlend}  --end-- </pre>
<p><b>53</b></p>	<pre> --va: <b>equip10</b> --pi: <b>53</b> --vb: Qualität Ausstattung: Funktion virtueller Campus  --fc: <b>if (h_abfern = 1)</b>  --fr: <b>[ITEMBAT] ((15))</b> Funktionalität des virtuellen Campus bzw. Online-Campus </pre>

	<pre> --we: 1: sehr schlecht 2: eher schlecht 3: mittelmäßig 4: eher gut 5: sehr gut -91: {Befragung abgebrochen} -97: {Angabe verweigert} -98: kann ich nicht beurteilen/trifft nicht zu -99: {filterbedingt fehlend}  --end-- </pre>
53	<pre> --va: <b>equip11</b> --pi: <b>53</b> --vb: Qualität Ausstattung: Information virtueller Campus  --fc: <b>if (h_abfern = 1)</b>  --fr: <b>[ITEMBAT] ((15))</b> Informationsgehalt des virtuellen Campus bzw. Online-Campus  --we: 1: sehr schlecht 2: eher schlecht 3: mittelmäßig 4: eher gut 5: sehr gut -91: {Befragung abgebrochen} -97: {Angabe verweigert} -98: kann ich nicht beurteilen/trifft nicht zu -99: {filterbedingt fehlend}  --end-- </pre>
53	<pre> --va: <b>equip12</b> --pi: <b>53</b> --vb: Qualität Ausstattung: Kommunikation virtueller Campus  --fc: <b>if (h_abfern = 1)</b>  --fr: <b>[ITEMBAT] ((15))</b> Kommunikationsmöglichkeiten auf dem virtuellen Campus bzw. Online-Campus  --we: 1: sehr schlecht 2: eher schlecht 3: mittelmäßig 4: eher gut 5: sehr gut </pre>

	<p>-91: {Befragung abgebrochen}  -97: {Angabe verweigert}  -98: kann ich nicht beurteilen/trifft nicht zu  -99: {filterbedingt fehlend}</p> <p>--end--</p>
53	<p>--va: <b>equip14</b>  --pi: <b>53</b>  --vb: Qualität Ausstattung: Erreichbarkeit Verwaltung</p> <p>--fc: <b>if (h_abfern = 1)</b></p> <p>--fr: <b>[ITEMBAT] ((15))</b> Erreichbarkeit/Öffnungszeiten der Hochschulverwaltung (z. B. Prüfungsamt, Dekanat)</p> <p>--we:  1: sehr schlecht  2: eher schlecht  3: mittelmäßig  4: eher gut  5: sehr gut</p> <p>-91: {Befragung abgebrochen}  -97: {Angabe verweigert}  -98: kann ich nicht beurteilen/trifft nicht zu  -99: {filterbedingt fehlend}</p> <p>--end--</p>
53	<p>--va: <b>[ZS] z53</b>  --pi: <b>53</b>  --vb: Zeitstempel 53</p> <p>--fr: <b>[ZS]</b> Zeitstempel 53</p> <p>--end--</p>
53	<p>--va: <b>[PAGE] PAGE_53</b>  --pi: <b>53</b>  --vb: Seitensprung 53</p> <p>--fr: <b>[PAGE]</b> Seitensprung 53</p> <p>--af: <b>goto 54</b></p> <p>--end--</p>
	<p>--st: <b>Zeitbudget</b></p> <p>--end--</p>

<p>54</p>	<p>--va: <b>zb1</b>  --pi: <b>54</b>  --vb: Zeitbudget Semester</p> <p>--fr: <b>[ITEMBAT] ((16))</b> Kommen wir kurz zu einem anderen Thema: Zeit.</p> <p>Wie viele Stunden wenden Sie in einer ++typischen Woche++ während der ++Vorlesungszeit++ für die folgenden Tätigkeiten auf?</p> <p>--in: <b>[NH#</b>Machen Sie bitte zu jeder Tätigkeit eine Angabe und runden Sie auf volle Stunden.&lt;br&gt;  &lt;br&gt;  Markieren Sie "kein Zeitaufwand/trifft nicht zu", wenn Sie für eine Tätigkeit keine Zeit aufwenden bzw. eine Tätigkeit auf Sie nicht zutrifft.]&lt;br&gt;  &lt;br&gt;  <b>if (h_abfern = 1)</b> Bitte berücksichtigen Sie bei der Rubrik "Besuch von Lehrveranstaltungen" neben Präsenzveranstaltungen auch virtuelle Vorlesungen, Live-E-Learning-Seminare u. Ä. Die Bearbeitung von Studienmaterialien (Studienbriefe, Studienhefte) berücksichtigen Sie bitte unter der Kategorie "Selbststudium".</p> <p>--end--</p>
<p>54</p>	<p>--va: <b>zb1_iv</b>  --pi: <b>54</b>  --vb: Zeitbudget Semester: Lehrveranstaltungen</p> <p>--fr: <b>[ITEMBAT] ((16))</b> !!Besuch von Lehrveranstaltungen!! (Vorlesungen, Seminare, Übungen, Praktika usw.)</p> <p>--we:  <b>OFFEN:</b> __ Stunden pro Woche  -91: {Befragung abgebrochen}  -93: kein Zeitaufwand/trifft nicht zu  -97: {Angabe verweigert}  -99: {filterbedingt fehlend}</p> <p>--ra: <b>0 - 99, -91, -93, -97, -99</b></p> <p>--er: Beim Ausfüllen der rot markierten Frage(n) ist Ihnen anscheinend ein Fehler unterlaufen. Bitte geben Sie nur ganze Zahlen ein oder löschen Sie Ihre Angabe.</p> <p>--bd: 50/1/2</p> <p>--end--</p>
<p>54</p>	<p>--va: <b>zb1_selb</b>  --pi: <b>54</b>  --vb: Zeitbudget Semester: Selbststudium</p> <p>--fr: <b>[ITEMBAT] ((16))</b> !!Selbststudium!! (z. B. Vor-/Nachbereitung, Referate, Fachlektüre, studentische Lerngruppen, Haus-/Abschlussarbeiten, Prüfungsvorbereitung, auch Repetitorien)</p>



	<p>--we:  <b>OFFEN:</b> __ Stunden pro Woche  -91: {Befragung abgebrochen}  -93: kein Zeitaufwand/trifft nicht zu  -97: {Angabe verweigert}  -99: {filterbedingt fehlend}</p> <p>--ra: <b>0 - 99, -91, -93, -97, -99</b></p> <p>--er: Beim Ausfüllen der rot markierten Frage(n) ist Ihnen anscheinend ein Fehler unterlaufen. Bitte geben Sie nur ganze Zahlen ein oder löschen Sie Ihre Angabe.</p> <p>--bd: 50/1/2</p> <p>--end--</p>
54	<p>--va: <b>zb1_son</b>  --pi: <b>54</b>  --vb: Zeitbudget Semester: sonstiger Studienaufwand</p> <p>--fr: <b>[ITEMBAT] ((16))</b> !!sonstige studienbezogene Tätigkeiten!! (z. B. Bücher ausleihen, Sprechstunden, Weg zur Hochschule und zurück)</p> <p>--we:  <b>OFFEN:</b> __ Stunden pro Woche  -91: {Befragung abgebrochen}  -93: kein Zeitaufwand/trifft nicht zu  -97: {Angabe verweigert}  -99: {filterbedingt fehlend}</p> <p>--ra: <b>0 - 99, -91, -93, -97, -99</b></p> <p>--er: Beim Ausfüllen der rot markierten Frage(n) ist Ihnen anscheinend ein Fehler unterlaufen. Bitte geben Sie nur ganze Zahlen ein oder löschen Sie Ihre Angabe.</p> <p>--bd: 50/1/2</p> <p>--end--</p>
54	<p>--va: <b>zb1_job</b>  --pi: <b>54</b>  --vb: Zeitbudget Semester: Erwerbstätigkeit</p> <p>--fr: <b>[ITEMBAT] ((16))</b> !!Erwerbstätigkeit!!</p> <p>--we:  <b>OFFEN:</b> __ Stunden pro Woche  -91: {Befragung abgebrochen}  -93: kein Zeitaufwand/trifft nicht zu  -97: {Angabe verweigert}</p>

	<p>-99: {filterbedingt fehlend}</p> <p>--ra: <b>0 - 99, -91, -93, -97, -99</b></p> <p>--er: Beim Ausfüllen der rot markierten Frage(n) ist Ihnen anscheinend ein Fehler unterlaufen. Bitte geben Sie nur ganze Zahlen ein oder löschen Sie Ihre Angabe.</p> <p>--bd: 50/1/2</p> <p>--end--</p>
<p><b>54</b></p>	<p>--va: <b>zb1_haus</b></p> <p>--pi: <b>54</b></p> <p>--vb: Zeitbudget Semester: Haushalt</p> <p>--fr: <b>[ITEMBAT] ((16)) !!Haushalt!! (Putzen, Einkaufen usw.)</b></p> <p>--we:</p> <p><b>OFFEN:</b> __ Stunden pro Woche</p> <p>-91: {Befragung abgebrochen}</p> <p>-93: kein Zeitaufwand/trifft nicht zu</p> <p>-97: {Angabe verweigert}</p> <p>-99: {filterbedingt fehlend}</p> <p>--ra: <b>0 - 99, -91, -93, -97, -99</b></p> <p>--er: Beim Ausfüllen der rot markierten Frage(n) ist Ihnen anscheinend ein Fehler unterlaufen. Bitte geben Sie nur ganze Zahlen ein oder löschen Sie Ihre Angabe.</p> <p>--bd: 50/1/2</p> <p>--end--</p>
<p><b>54</b></p>	<p>--va: <b>zb1_kid</b></p> <p>--pi: <b>54</b></p> <p>--vb: Zeitbudget Semester: Kinderbetreuung</p> <p>--fr: <b>[ITEMBAT] ((16)) !!Kinderbetreuung!!</b></p> <p>--we:</p> <p><b>OFFEN:</b> __ Stunden pro Woche</p> <p>-91: {Befragung abgebrochen}</p> <p>-93: kein Zeitaufwand/trifft nicht zu</p> <p>-97: {Angabe verweigert}</p> <p>-99: {filterbedingt fehlend}</p> <p>--ra: <b>0 - 99, -91, -93, -97, -99</b></p> <p>--er: Beim Ausfüllen der rot markierten Frage(n) ist Ihnen anscheinend ein Fehler unterlaufen. Bitte geben Sie nur ganze Zahlen ein oder löschen Sie Ihre Angabe.</p>

	<pre>--bd: 50/1/2  --end--</pre>
54	<pre>--va: [ZS] z54 --pi: 54 --vb: Zeitstempel 54  --fr: [ZS] Zeitstempel 54  --end--</pre>
54	<pre>--va: [PAGE] PAGE_54 --pi: 54 --vb: Seitensprung 54  --fr: [PAGE] Seitensprung 54  --af: if (ANY(zb1_lv zb1_selb zb1_son zb1_job zb1_haus zb1_kid &lt;&gt; -97) &amp; ANY(zb1_lv zb1_selb zb1_son zb1_job zb1_haus zb1_kid = -97)) goto 55 if (ALL(zb1_lv zb1_selb zb1_son zb1_job zb1_haus zb1_kid &lt;&gt; -97) OR ALL(zb1_lv zb1_selb zb1_son zb1_job zb1_haus zb1_kid = -97)) goto 56  --end--</pre>
55	<pre>--va: zb1_plausi --pi: 55 --vb: Zeitbudget Semester Plausi  --fr: [ITEMBAT] ((17)) Sie haben bei einer oder mehreren Tätigkeiten keine Angabe gemacht. Für die Qualität der Daten ist es jedoch wichtig, von allen Teilnehmern und Teilnehmerinnen möglichst vollständige Informationen zu erhalten. Vielleicht wenden Sie für die Tätigkeit(en) keine Zeit auf oder sie trifft/treffen auf Sie nicht zu. In diesem Fall bitten wir Sie, "kein Zeitaufwand/trifft nicht zu" zu markieren. Andernfalls bitten wir Sie anzugeben, wie viele Stunden Sie in einer ++typischen Woche++ während der ++Vorlesungszeit++ für die Tätigkeit(en) aufwenden.  --in: if (h_abfern = 1 &amp; (zb1_lv = -97 OR zb1_selb = -97)) Bitte berücksichtigen Sie bei der Rubrik "Besuch von Lehrveranstaltungen" neben Präsenzveranstaltungen auch virtuelle Vorlesungen, Live-E-Learning-Seminare u. Ä. Die Bearbeitung von Studienmaterialien (Studienbriefe, Studienhefte) berücksichtigen Sie bitte unter der Kategorie "Selbststudium".  --end--</pre>
55	<pre>--va: zb1_lv_plausi --pi: 55 --vb: Zeitbudget Semester: Lehrveranstaltungen Plausi  --fc: if (zb1_lv = -97)  --fr: [ITEMBAT] ((17)) !!Besuch von Lehrveranstaltungen!! (Vorlesungen, Seminare, Übungen,</pre>

	<p>Praktika usw.)</p> <p>--we:  <b>OFFEN:</b> __ Stunden pro Woche  -91: {Befragung abgebrochen}  -93: kein Zeitaufwand/trifft nicht zu  -97: {Angabe verweigert}  -99: {filterbedingt fehlend}</p> <p>--ra: <b>0 - 99, -91, -93, -97, -99</b></p> <p>--er: Beim Ausfüllen der rot markierten Frage(n) ist Ihnen anscheinend ein Fehler unterlaufen. Bitte geben Sie nur ganze Zahlen ein oder löschen Sie Ihre Angabe.</p> <p>--bd: 50/1/2</p> <p>--ac: <b>autoif zb1_iv = zb1_iv_plausi</b></p> <p>--end--</p>
55	<p>--va: <b>zb1_selb_plausi</b></p> <p>--pi: <b>55</b></p> <p>--vb: Zeitbudget Semester: Selbststudium Plausi</p> <p>--fc: <b>if (zb1_selb = -97)</b></p> <p>--fr: <b>[ITEMBAT] ((17)) !!Selbststudium!!</b> (z. B. Vor-/Nachbereitung, Referate, Fachlektüre, studentische Lerngruppen, Haus-/Abschlussarbeiten, Prüfungsvorbereitung, auch Repetitorien)</p> <p>--we:  <b>OFFEN:</b> __ Stunden pro Woche  -91: {Befragung abgebrochen}  -93: kein Zeitaufwand/trifft nicht zu  -97: {Angabe verweigert}  -99: {filterbedingt fehlend}</p> <p>--ra: <b>0 - 99, -91, -93, -97, -99</b></p> <p>--er: Beim Ausfüllen der rot markierten Frage(n) ist Ihnen anscheinend ein Fehler unterlaufen. Bitte geben Sie nur ganze Zahlen ein oder löschen Sie Ihre Angabe.</p> <p>--bd: 50/1/2</p> <p>--ac: <b>autoif zb1_selb = zb1_selb_plausi</b></p> <p>--end--</p>
55	<p>--va: <b>zb1_son_plausi</b></p> <p>--pi: <b>55</b></p> <p>--vb: Zeitbudget Semester: sonstiger Studienaufwand Plausi</p>

	<p>--fc: <b>if (zb1_son = -97)</b></p> <p>--fr: <b>[ITEMBAT] ((17))</b> !!sonstige studienbezogene Tätigkeiten!! (z. B. Bücher ausleihen, Sprechstunden, Weg zur Hochschule und zurück)</p> <p>--we:</p> <p><b>OFFEN:</b> __ Stunden pro Woche</p> <p>-91: {Befragung abgebrochen}</p> <p>-93: kein Zeitaufwand/trifft nicht zu</p> <p>-97: {Angabe verweigert}</p> <p>-99: {filterbedingt fehlend}</p> <p>--ra: <b>0 - 99, -91, -93, -97, -99</b></p> <p>--er: Beim Ausfüllen der rot markierten Frage(n) ist Ihnen anscheinend ein Fehler unterlaufen. Bitte geben Sie nur ganze Zahlen ein oder löschen Sie Ihre Angabe.</p> <p>--bd: 50/1/2</p> <p>--ac: <b>autoif zb1_son = zb1_son_plausi</b></p> <p>--end--</p>
55	<p>--va: <b>zb1_job_plausi</b></p> <p>--pi: <b>55</b></p> <p>--vb: Zeitbudget Semester: Erwerbstätigkeit Plausi</p> <p>--fc: <b>if (zb1_job = -97)</b></p> <p>--fr: <b>[ITEMBAT] ((17))</b> !!Erwerbstätigkeit!!</p> <p>--we:</p> <p><b>OFFEN:</b> __ Stunden pro Woche</p> <p>-91: {Befragung abgebrochen}</p> <p>-93: kein Zeitaufwand/trifft nicht zu</p> <p>-97: {Angabe verweigert}</p> <p>-99: {filterbedingt fehlend}</p> <p>--ra: <b>0 - 99, -91, -93, -97, -99</b></p> <p>--er: Beim Ausfüllen der rot markierten Frage(n) ist Ihnen anscheinend ein Fehler unterlaufen. Bitte geben Sie nur ganze Zahlen ein oder löschen Sie Ihre Angabe.</p> <p>--bd: 50/1/2</p> <p>--ac: <b>autoif zb1_job = zb1_job_plausi</b></p> <p>--end--</p>
55	<p>--va: <b>zb1_haus_plausi</b></p> <p>--pi: <b>55</b></p>

	<pre> --vb: Zeitbudget Semester: Haushalt Plausi  --fc: if (zb1_haus = -97)  --fr: [ITEMBAT] ((17)) !!Haushalt!! (Putzen, Einkaufen usw.)  --we: <b>OFFEN:</b> __ Stunden pro Woche -91: {Befragung abgebrochen} -93: kein Zeitaufwand/trifft nicht zu -97: {Angabe verweigert} -99: {filterbedingt fehlend}  --ra: 0 - 99, -91, -93, -97, -99  --er: Beim Ausfüllen der rot markierten Frage(n) ist Ihnen anscheinend ein Fehler unterlaufen. Bitte geben Sie nur ganze Zahlen ein oder löschen Sie Ihre Angabe.  --bd: 50/1/2  --ac: autoif zb1_haus = zb1_haus_plausi  --end-- </pre>
55	<pre> --va: zb1_kid_plausi --pi: 55 --vb: Zeitbudget Semester: Kinderbetreuung Plausi  --fc: if (zb1_kid = -97)  --fr: [ITEMBAT] ((17)) !!Kinderbetreuung!!  --we: <b>OFFEN:</b> __ Stunden pro Woche -91: {Befragung abgebrochen} -93: kein Zeitaufwand/trifft nicht zu -97: {Angabe verweigert} -99: {filterbedingt fehlend}  --ra: 0 - 99, -91, -93, -97, -99  --er: Beim Ausfüllen der rot markierten Frage(n) ist Ihnen anscheinend ein Fehler unterlaufen. Bitte geben Sie nur ganze Zahlen ein oder löschen Sie Ihre Angabe.  --bd: 50/1/2  --ac: autoif zb1_kid = zb1_kid_plausi  --end-- </pre>

55	<p>--va: <b>[ZS] z55</b>  --pi: <b>55</b>  --vb: Zeitstempel 55</p> <p>--fr: <b>[ZS]</b> Zeitstempel 55</p> <p>--end--</p>
55	<p>--va: <b>[PAGE] PAGE_55</b>  --pi: <b>55</b>  --vb: Seitensprung 55</p> <p>--fr: <b>[PAGE]</b> Seitensprung 55</p> <p>--af: <b>goto 56</b></p> <p>--end--</p>
56	<p>--va: <b>zb2</b>  --pi: <b>56</b>  --vb: Zeitbudget Ferien</p> <p>--fr: <b>[ITEMBAT] ((18))</b> Und wie viele Stunden wenden Sie in einer ++typischen Woche++ während der ++vorlesungsfreien Zeit++ für die folgenden Tätigkeiten auf?</p> <p>--in: <b>[NH#</b>Machen Sie bitte zu jeder Tätigkeit eine Angabe und runden Sie auf volle Stunden.&lt;br&gt; &lt;br&gt; Markieren Sie "kein Zeitaufwand/trifft nicht zu", wenn Sie für eine Tätigkeit keine Zeit aufwenden bzw. eine Tätigkeit auf Sie nicht zutrifft.]</p> <p>--end--</p>
56	<p>--va: <b>zb2_stud</b>  --pi: <b>56</b>  --vb: Zeitbudget Ferien: Studium</p> <p>--fr: <b>[ITEMBAT] ((18))</b> !!Studium!! (Besuch von Lehrveranstaltungen, Selbststudium und sonstige studienbezogene Tätigkeiten)</p> <p>--we:</p> <p><b>OFFEN:</b> __ Stunden pro Woche  -91: {Befragung abgebrochen}  -93: kein Zeitaufwand/trifft nicht zu  -97: {Angabe verweigert}  -99: {filterbedingt fehlend}</p> <p>--ra: <b>0 - 99, -91, -93, -97, -99</b></p> <p>--er: Beim Ausfüllen der rot markierten Frage(n) ist Ihnen anscheinend ein Fehler unterlaufen. Bitte geben Sie nur ganze Zahlen ein oder löschen Sie Ihre Angabe.</p>

	<p>--bd: 50/1/2</p> <p>--end--</p>
56	<p>--va: <b>zb2_job</b></p> <p>--pi: <b>56</b></p> <p>--vb: Zeitbudget Ferien: Erwerbstätigkeit</p> <p>--fr: <b>[ITEMBAT] ((18)) !!Erwerbstätigkeit!!</b></p> <p>--we:</p> <p><b>OFFEN:</b> __ Stunden pro Woche</p> <p>-91: {Befragung abgebrochen}</p> <p>-93: kein Zeitaufwand/trifft nicht zu</p> <p>-97: {Angabe verweigert}</p> <p>-99: {filterbedingt fehlend}</p> <p>--ra: <b>0 - 99, -91, -93, -97, -99</b></p> <p>--er: Beim Ausfüllen der rot markierten Frage(n) ist Ihnen anscheinend ein Fehler unterlaufen. Bitte geben Sie nur ganze Zahlen ein oder löschen Sie Ihre Angabe.</p> <p>--bd: 50/1/2</p> <p>--end--</p>
56	<p>--va: <b>zb2_haus</b></p> <p>--pi: <b>56</b></p> <p>--vb: Zeitbudget Ferien: Haushalt</p> <p>--fr: <b>[ITEMBAT] ((18)) !!Haushalt!! (Putzen, Einkaufen usw.)</b></p> <p>--we:</p> <p><b>OFFEN:</b> __ Stunden pro Woche</p> <p>-91: {Befragung abgebrochen}</p> <p>-93: kein Zeitaufwand/trifft nicht zu</p> <p>-97: {Angabe verweigert}</p> <p>-99: {filterbedingt fehlend}</p> <p>--ra: <b>0 - 99, -91, -93, -97, -99</b></p> <p>--er: Beim Ausfüllen der rot markierten Frage(n) ist Ihnen anscheinend ein Fehler unterlaufen. Bitte geben Sie nur ganze Zahlen ein oder löschen Sie Ihre Angabe.</p> <p>--bd: 50/1/2</p> <p>--end--</p>
56	<p>--va: <b>zb2_kid</b></p>



	<p>--pi: <b>56</b></p> <p>--vb: Zeitbudget Ferien: Kinderbetreuung</p> <p>--fr: <b>[ITEMBAT] ((18)) !!Kinderbetreuung!!</b></p> <p>--we:</p> <p><b>OFFEN:</b> __ Stunden pro Woche</p> <p>-91: {Befragung abgebrochen}</p> <p>-93: kein Zeitaufwand/trifft nicht zu</p> <p>-97: {Angabe verweigert}</p> <p>-99: {filterbedingt fehlend}</p> <p>--ra: <b>0 - 99, -91, -93, -97, -99</b></p> <p>--er: Beim Ausfüllen der rot markierten Frage(n) ist Ihnen anscheinend ein Fehler unterlaufen. Bitte geben Sie nur ganze Zahlen ein oder löschen Sie Ihre Angabe.</p> <p>--bd: 50/1/2</p> <p>--end--</p>
56	<p>--va: <b>[ZS] z56</b></p> <p>--pi: <b>56</b></p> <p>--vb: Zeitstempel 56</p> <p>--fr: <b>[ZS] Zeitstempel 56</b></p> <p>--end--</p>
56	<p>--va: <b>[PAGE] PAGE_56</b></p> <p>--pi: <b>56</b></p> <p>--vb: Seitensprung 56</p> <p>--fr: <b>[PAGE] Seitensprung 56</b></p> <p>--af:</p> <p><b>if (ANY(zb2_stud zb2_job zb2_haus zb2_kid &lt;&gt; -97) &amp; ANY(zb2_stud zb2_job zb2_haus zb2_kid = -97)) goto 57</b></p> <p><b>if ((ALL(zb2_stud zb2_job zb2_haus zb2_kid &lt;&gt; -97) &amp; (h_status2 &lt;&gt; 1, 3 OR (h_status2 = 1 &amp; neuabs &lt;&gt; 4, 9 &amp; abswech = 1) OR (h_status2 = 1 &amp; abswech &lt;&gt; 1 &amp; h_abs1PRE &lt;&gt; 4, 9))) OR (ALL(zb2_stud zb2_job zb2_haus zb2_kid = -97) &amp; (h_status2 &lt;&gt; 1, 3 OR (h_status2 = 1 &amp; neuabs &lt;&gt; 4, 9 &amp; abswech = 1) OR (h_status2 = 1 &amp; abswech &lt;&gt; 1 &amp; h_abs1PRE &lt;&gt; 4, 9)))) goto 58</b></p> <p><b>if ((ALL(zb2_stud zb2_job zb2_haus zb2_kid &lt;&gt; -97) &amp; h_status2 = 3 &amp; ((ma_fs = 2, 3, 4, 5, 6, 7, 8, 9) OR (ma_tri = 2, 3, 4, 5, 6, 7, 8, 9) OR (ma_monat &gt; 6))) OR (ALL(zb2_stud zb2_job zb2_haus zb2_kid = -97) &amp; h_status2 = 3 &amp; ((ma_fs = 2, 3, 4, 5, 6, 7, 8, 9) OR (ma_tri = 2, 3, 4, 5, 6, 7, 8, 9) OR (ma_monat &gt; 6)))) goto 58</b></p> <p><b>if ((ALL(zb2_stud zb2_job zb2_haus zb2_kid &lt;&gt; -97) &amp; h_status2 = 1 &amp; neuabs = 4, 9 &amp; ((ma_fs = 2, 3, 4, 5, 6, 7, 8, 9) OR (ma_tri = 2, 3, 4, 5, 6, 7, 8, 9) OR (ma_monat &gt; 6))) OR</b></p>

	<pre> (ALL(zb2_stud zb2_job zb2_haus zb2_kid = -97) &amp; h_status2 = 1 &amp; neuabs = 4, 9 &amp; ((ma_fs = 2, 3, 4, 5, 6, 7, 8, 9) OR (ma_tri = 2, 3, 4, 5, 6, 7, 8, 9) OR (ma_monat &gt; 6)))) goto 58  if ((ALL(zb2_stud zb2_job zb2_haus zb2_kid &lt;&gt; -97) &amp; h_status2 = 1 &amp; abswech &lt;&gt; 1 &amp; h_abs1PRE = 4, 9 &amp; ((ma_fs = 2, 3, 4, 5, 6, 7, 8, 9) OR (ma_tri = 2, 3, 4, 5, 6, 7, 8, 9) OR (ma_monat &gt; 6))) OR (ALL(zb2_stud zb2_job zb2_haus zb2_kid = -97) &amp; h_status2 = 1 &amp; abswech &lt;&gt; 1 &amp; h_abs1PRE = 4, 9 &amp; ((ma_fs = 2, 3, 4, 5, 6, 7, 8, 9) OR (ma_tri = 2, 3, 4, 5, 6, 7, 8, 9) OR (ma_monat &gt; 6)))) goto 58  if ((ALL(zb2_stud zb2_job zb2_haus zb2_kid &lt;&gt; -97) &amp; h_status2 = 3 &amp; ((ma_fs &lt;&gt; 2, 3, 4, 5, 6, 7, 8, 9) &amp; (ma_tri &lt;&gt; 2, 3, 4, 5, 6, 7, 8, 9) &amp; (ma_monat &lt;= 6))) OR (ALL(zb2_stud zb2_job zb2_haus zb2_kid = -97) &amp; h_status2 = 3 &amp; ((ma_fs &lt;&gt; 2, 3, 4, 5, 6, 7, 8, 9) &amp; (ma_tri &lt;&gt; 2, 3, 4, 5, 6, 7, 8, 9) &amp; (ma_monat &lt;= 6)))) goto 75  if ((ALL(zb2_stud zb2_job zb2_haus zb2_kid &lt;&gt; -97) &amp; h_status2 = 1 &amp; neuabs = 4, 9 &amp; ((ma_fs &lt;&gt; 2, 3, 4, 5, 6, 7, 8, 9) &amp; (ma_tri &lt;&gt; 2, 3, 4, 5, 6, 7, 8, 9) &amp; (ma_monat &lt;= 6))) OR (ALL(zb2_stud zb2_job zb2_haus zb2_kid = -97) &amp; h_status2 = 1 &amp; neuabs = 4, 9 &amp; ((ma_fs &lt;&gt; 2, 3, 4, 5, 6, 7, 8, 9) &amp; (ma_tri &lt;&gt; 2, 3, 4, 5, 6, 7, 8, 9) &amp; (ma_monat &lt;= 6)))) goto 84  if ((ALL(zb2_stud zb2_job zb2_haus zb2_kid &lt;&gt; -97) &amp; h_status2 = 1 &amp; abswech &lt;&gt; 1 &amp; h_abs1PRE = 4, 9 &amp; ((ma_fs &lt;&gt; 2, 3, 4, 5, 6, 7, 8, 9) &amp; (ma_tri &lt;&gt; 2, 3, 4, 5, 6, 7, 8, 9) &amp; (ma_monat &lt;= 6))) OR (ALL(zb2_stud zb2_job zb2_haus zb2_kid = -97) &amp; h_status2 = 1 &amp; abswech &lt;&gt; 1 &amp; h_abs1PRE = 4, 9 &amp; ((ma_fs &lt;&gt; 2, 3, 4, 5, 6, 7, 8, 9) &amp; (ma_tri &lt;&gt; 2, 3, 4, 5, 6, 7, 8, 9) &amp; (ma_monat &lt;= 6)))) goto 84  --end-- </pre>
57	<pre> --va: zb2_plausi --pi: 57 --vb: Zeitbudget Ferien Plausi  --fr: [ITEMBAT] ((19)) Sie haben bei einer oder mehreren Tätigkeiten keine Angabe gemacht. Für die Qualität der Daten ist es jedoch wichtig, von allen Teilnehmern und Teilnehmerinnen möglichst vollständige Informationen zu erhalten. Vielleicht wenden Sie für die Tätigkeit(en) keine Zeit auf oder sie trifft/treffen auf Sie nicht zu. In diesem Fall bitten wir Sie, "kein Zeitaufwand/trifft nicht zu" zu markieren. Andernfalls bitten wir Sie anzugeben, wie viele Stunden Sie in einer ++typischen Woche++ während der ++vorlesungsfreien Zeit++ für die Tätigkeit(en) aufwenden.  --end-- </pre>
57	<pre> --va: zb2_stud_plausi --pi: 57 --vb: Zeitbudget Ferien: Studium Plausi  --fc: if (zb2_stud = -97)  --fr: [ITEMBAT] ((19)) !!Studium!! (Besuch von Lehrveranstaltungen, Selbststudium und sonstige studienbezogene Tätigkeiten)  --we: <b>OFFEN:</b> __ Stunden pro Woche </pre>

	<p>-91: {Befragung abgebrochen}  -93: kein Zeitaufwand/trifft nicht zu  -97: {Angabe verweigert}  -99: {filterbedingt fehlend}</p> <p>--ra: <b>0 - 99, -91, -93, -97, -99</b></p> <p>--er: Beim Ausfüllen der rot markierten Frage(n) ist Ihnen anscheinend ein Fehler unterlaufen. Bitte geben Sie nur ganze Zahlen ein oder löschen Sie Ihre Angabe.</p> <p>--bd: 50/1/2</p> <p>--ac: <b>autoif zb2_stud = zb2_stud_plausi</b></p> <p>--end--</p>
57	<p>--va: <b>zb2_job_plausi</b>  --pi: <b>57</b>  --vb: Zeitbudget Ferien: Erwerbstätigkeit Plausi</p> <p>--fc: <b>if (zb2_job = -97)</b></p> <p>--fr: <b>[ITEMBAT] ((19)) !!Erwerbstätigkeit!!</b></p> <p>--we:  <b>OFFEN:</b> __ Stunden pro Woche</p> <p>-91: {Befragung abgebrochen}  -93: kein Zeitaufwand/trifft nicht zu  -97: {Angabe verweigert}  -99: {filterbedingt fehlend}</p> <p>--ra: <b>0 - 99, -91, -93, -97, -99</b></p> <p>--er: Beim Ausfüllen der rot markierten Frage(n) ist Ihnen anscheinend ein Fehler unterlaufen. Bitte geben Sie nur ganze Zahlen ein oder löschen Sie Ihre Angabe.</p> <p>--bd: 50/1/2</p> <p>--ac: <b>autoif zb2_job = zb2_job_plausi</b></p> <p>--end--</p>
57	<p>--va: <b>zb2_haus_plausi</b>  --pi: <b>57</b>  --vb: Zeitbudget Ferien: Haushalt Plausi</p> <p>--fc: <b>if (zb2_haus = -97)</b></p> <p>--fr: <b>[ITEMBAT] ((19)) !!Haushalt!! (Putzen, Einkaufen usw.)</b></p>

	<pre> --we: <b>OFFEN:</b> __ Stunden pro Woche -91: {Befragung abgebrochen} -93: kein Zeitaufwand/trifft nicht zu -97: {Angabe verweigert} -99: {filterbedingt fehlend}  --ra: 0 - 99, -91, -93, -97, -99  --er: Beim Ausfüllen der rot markierten Frage(n) ist Ihnen anscheinend ein Fehler unterlaufen. Bitte geben Sie nur ganze Zahlen ein oder löschen Sie Ihre Angabe.  --bd: 50/1/2  --ac: autoif zb2_haus = zb2_haus_plausi  --end-- </pre>
57	<pre> --va: zb2_kid_plausi --pi: 57 --vb: Zeitbudget Ferien: Kinderbetreuung Plausi  --fc: if (zb2_kid = -97)  --fr: [ITEMBAT] ((19)) !!Kinderbetreuung!!  --we: <b>OFFEN:</b> __ Stunden pro Woche -91: {Befragung abgebrochen} -93: kein Zeitaufwand/trifft nicht zu -97: {Angabe verweigert} -99: {filterbedingt fehlend}  --ra: 0 - 99, -91, -93, -97, -99  --er: Beim Ausfüllen der rot markierten Frage(n) ist Ihnen anscheinend ein Fehler unterlaufen. Bitte geben Sie nur ganze Zahlen ein oder löschen Sie Ihre Angabe.  --bd: 50/1/2  --ac: autoif zb2_kid = zb2_kid_plausi  --end-- </pre>
57	<pre> --va: [ZS] z57 --pi: 57 --vb: Zeitstempel 57  --fr: [ZS] Zeitstempel 57 </pre>

	<pre>--end--</pre>
57	<pre>--va: [PAGE] PAGE_57 --pi: 57 --vb: Seitensprung 57  --fr: [PAGE] Seitensprung 57  --af: if (h_status2 &lt;&gt; 1, 3 OR (h_status2 = 1 &amp; neuabs &lt;&gt; 4, 9 &amp; abswech = 1) OR (h_status2 = 1 &amp; h_abs1PRE &lt;&gt; 4, 9 &amp; abswech &lt;&gt; 1)) goto 58  if (h_status2 = 3 &amp; ((ma_fs = 2, 3, 4, 5, 6, 7, 8, 9) OR (ma_tri = 2, 3, 4, 5, 6, 7, 8, 9) OR (ma_monat &gt; 6))) goto 58  if (h_status2 = 1 &amp; neuabs = 4, 9 &amp; ((ma_fs = 2, 3, 4, 5, 6, 7, 8, 9) OR (ma_tri = 2, 3, 4, 5, 6, 7, 8, 9) OR (ma_monat &gt; 6))) goto 58  if (h_status2 = 1 &amp; h_abs1PRE = 4, 9 &amp; abswech &lt;&gt; 1 &amp; ((ma_fs = 2, 3, 4, 5, 6, 7, 8, 9) OR (ma_tri = 2, 3, 4, 5, 6, 7, 8, 9) OR (ma_monat &gt; 6))) goto 58  if (h_status2 = 3 &amp; ((ma_fs &lt;&gt; 2, 3, 4, 5, 6, 7, 8, 9) &amp; (ma_tri &lt;&gt; 2, 3, 4, 5, 6, 7, 8, 9) &amp; (ma_monat &lt;= 6))) goto 75  if (h_status2 = 1 &amp; neuabs = 4, 9 &amp; ((ma_fs &lt;&gt; 2, 3, 4, 5, 6, 7, 8, 9) &amp; (ma_tri &lt;&gt; 2, 3, 4, 5, 6, 7, 8, 9) &amp; (ma_monat &lt;= 6))) goto 84  if (h_status2 = 1 &amp; h_abs1PRE = 4, 9 &amp; abswech &lt;&gt; 1 &amp; ((ma_fs &lt;&gt; 2, 3, 4, 5, 6, 7, 8, 9) &amp; (ma_tri &lt;&gt; 2, 3, 4, 5, 6, 7, 8, 9) &amp; (ma_monat &lt;= 6))) goto 84  --end--</pre>
	<pre>--st: <b>Bezugsfach</b> --end--</pre>
58	<pre>--va: h_fach1 --pi: 58 --vb: Hilfsvariable: aktuelles 1. Fach  --fr: [AUTO] Hilfsvariable: aktuelles 1. Fach  --we: <b>[StudienfachlistePRE]</b> -91: {Befragung abgebrochen} -96: {Wert nicht in Liste} -97: {Angabe verweigert} -99: {filterbedingt fehlend}  --ac: <b>autoif (fachwech &lt;&gt; 1) h_fach1 = fach1PRE</b> <b>autoif (fachwech = 1) h_fach1 = neufach1</b></pre>

	<pre>--end--</pre>
58	<pre>--va: h_fach2 --pi: 58 --vb: Hilfsvariable: aktuelles 2. Fach  --fr: [AUTO] Hilfsvariable: aktuelles 2. Fach  --we: [StudienfachlistePRE] -91: {Befragung abgebrochen} -93: {kein weiteres Fach} -96: {Wert nicht in Liste} -97: {Angabe verweigert} -99: {filterbedingt fehlend}  --ac: <b>autoif (fachwech &lt;&gt; 1) h_fach2 = fach2PRE</b> <b>autoif (fachwech = 1) h_fach2 = neufach2</b>  --end--</pre>
58	<pre>--va: h_fach3 --pi: 58 --vb: Hilfsvariable: aktuelles 3. Fach  --fr: [AUTO] Hilfsvariable: aktuelles 3. Fach  --we: [StudienfachlistePRE] -91: {Befragung abgebrochen} -93: {kein weiteres Fach} -96: {Wert nicht in Liste} -97: {Angabe verweigert} -99: {filterbedingt fehlend}  --ac: <b>autoif (fachwech &lt;&gt; 1) h_fach3 = fach3PRE</b> <b>autoif (fachwech = 1) h_fach3 = neufach3</b>  --end--</pre>
58	<pre>--va: [ZS] z58 --pi: 58 --vb: Zeitstempel 58  --fr: [ZS] Zeitstempel 58  --end--</pre>

<p><b>58</b></p>	<pre>--va: [PAGE] PAGE_58 --pi: 58 --vb: Seitensprung 58  --fr: [PAGE] Seitensprung 58  --af: goto 59  --end--</pre>
<p><b>59</b></p>	<pre>--va: h_fachzahl --pi: 59 --vb: Hilfsvariable: Fächeranzahl  --fr: [AUTO] Hilfsvariable: Fächeranzahl  --we: 0: 0 Fächer 1: 1 Fach 2: 2 Fächer 3: 3 Fächer -91: {Befragung abgebrochen} -99: {filterbedingt fehlend}  --ac: <b>autoif (fachwech = 1 &amp; h_fach1 = -91, -97, -99 &amp; h_fach2 = -91, -93, -97, -99 &amp; h_fach3 = -91, -93, -97, -99) h_fachzahl = 0</b> <b>autoif (fachwech = 1 &amp; (h_fach1 = -96 OR h_fach2 = -96 OR h_fach3 = -96)) h_fachzahl = 0</b> <b>autoif (fachwech = 1 &amp; h_fach1 &lt;&gt; -91, -96, -97, -99 &amp; h_fach2 = -91, -93, -97, -99 &amp; h_fach3 = -91, -93, -97, -99) h_fachzahl = 1</b> <b>autoif (fachwech = 1 &amp; h_fach1 = -91, -97, -99 &amp; h_fach2 &lt;&gt; -91, -93, -96, -97, -99 &amp; h_fach3 = -91, -93, -97, -99) h_fachzahl = 1</b> <b>autoif (fachwech = 1 &amp; h_fach1 = -91, -97, -99 &amp; h_fach2 = -91, -93, -97, -99 &amp; h_fach3 &lt;&gt; -91, -93, -96, -97, -99) h_fachzahl = 1</b> <b>autoif (fachwech = 1 &amp; h_fach1 &lt;&gt; -91, -96, -97, -99 &amp; h_fach2 &lt;&gt; -91, -93, -96, -97, -99 &amp; h_fach3 = -91, -93, -97, -99) h_fachzahl = 2</b> <b>autoif (fachwech = 1 &amp; h_fach1 &lt;&gt; -91, -96, -97, -99 &amp; h_fach2 = -91, -93, -97, -99 &amp; h_fach3 &lt;&gt; -91, -93, -96, -97, -99) h_fachzahl = 2</b> <b>autoif (fachwech = 1 &amp; h_fach1 = -91, -97, -99 &amp; h_fach2 &lt;&gt; -91, -93, -96, -97, -99 &amp; h_fach3 &lt;&gt; -91, -93, -96, -97, -99) h_fachzahl = 2</b> <b>autoif (fachwech = 1 &amp; h_fach1 &lt;&gt; -91, -96, -97, -99 &amp; h_fach2 &lt;&gt; -91, -93, -96, -97, -99 &amp; h_fach3 &lt;&gt; -91, -93, -96, -97, -99) h_fachzahl = 3</b> <b>autoif (fachwech &lt;&gt; 1) h_fachzahl = h_fachzahlPRE</b>  --end--</pre>
<p><b>59</b></p>	<pre>--va: h_hauptzahl --pi: 59 --vb: Hilfsvariable: Anzahl Hauptfächer</pre>

	<pre> --fr: [AUTO] Hilfsvariable: Anzahl Hauptfächer  --we: 0: 0 Hauptfächer 1: 1 Hauptfach 2: 2 Hauptfächer 3: 3 Hauptfächer 4: nicht erhoben/erhoben, aber bei mind. einem Fach keine Angabe -91: {Befragung abgebrochen} -99: {filterbedingt fehlend}  --ac: <b>autoif (fachwech = 1 &amp; haupt1 = 0 &amp; haupt2 = -93, -97 &amp; haupt3 = -93, -97) h_hauptzahl = 0</b> <b>autoif (fachwech = 1 &amp; haupt1 = -97 &amp; haupt2 = 0 &amp; haupt3 = -93, -97) h_hauptzahl = 0</b> <b>autoif (fachwech = 1 &amp; haupt1 = -97 &amp; haupt2 = 0 &amp; haupt3 = 0) h_hauptzahl = 0</b> <b>autoif (fachwech = 1 &amp; haupt1 = 0 &amp; haupt2 = 0 &amp; haupt3 = -93, -97) h_hauptzahl = 0</b> <b>autoif (fachwech = 1 &amp; haupt1 = -97 &amp; haupt2 = 0 &amp; haupt3 = 0) h_hauptzahl = 0</b> <b>autoif (fachwech = 1 &amp; haupt1 = 0 &amp; haupt2 = -93, -97 &amp; haupt3 = 0) h_hauptzahl = 0</b> <b>autoif (fachwech = 1 &amp; haupt1 = 0 &amp; haupt2 = 0 &amp; haupt3 = 0) h_hauptzahl = 0</b> <b>autoif (fachwech = 1 &amp; haupt1 = 1 &amp; haupt2 &lt;&gt; 1 &amp; haupt3 &lt;&gt; 1) h_hauptzahl = 1</b> <b>autoif (fachwech = 1 &amp; haupt1 &lt;&gt; 1 &amp; haupt2 = 1 &amp; haupt3 &lt;&gt; 1) h_hauptzahl = 1</b> <b>autoif (fachwech = 1 &amp; haupt1 &lt;&gt; 1 &amp; haupt2 &lt;&gt; 1 &amp; haupt3 = 1) h_hauptzahl = 1</b> <b>autoif (fachwech = 1 &amp; haupt1 = 1 &amp; haupt2 = 1 &amp; haupt3 &lt;&gt; 1) h_hauptzahl = 2</b> <b>autoif (fachwech = 1 &amp; haupt1 = 1 &amp; haupt3 = 1 &amp; haupt2 &lt;&gt; 1) h_hauptzahl = 2</b> <b>autoif (fachwech = 1 &amp; haupt2 = 1 &amp; haupt3 = 1 &amp; haupt1 &lt;&gt; 1) h_hauptzahl = 2</b> <b>autoif (fachwech = 1 &amp; haupt1 = 1 &amp; haupt2 = 1 &amp; haupt3 = 1) h_hauptzahl = 3</b> <b>autoif (fachwech = 1 &amp; haupt1 = -97 &amp; neufach1 &lt;&gt; -97) h_hauptzahl = 4</b> <b>autoif (fachwech = 1 &amp; haupt2 = -97 &amp; neufach2 &lt;&gt; -97) h_hauptzahl = 4</b> <b>autoif (fachwech = 1 &amp; haupt3 = -97 &amp; neufach3 &lt;&gt; -97) h_hauptzahl = 4</b> <b>autoif (fachwech = 1 &amp; haupt1 = -97 &amp; haupt2 = -97 &amp; haupt3 = -97) h_hauptzahl = 4</b> <b>autoif (fachwech &lt;&gt; 1) h_hauptzahl = h_hauptzahlIPRE</b>  --end-- </pre>
59	<pre> --va: [ZS] z59 --pi: 59 --vb: Zeitstempel 59  --fr: [ZS] Zeitstempel 59  --end-- </pre>
59	<pre> --va: [PAGE] PAGE_59 --pi: 59 --vb: Seitensprung 59  --fr: [PAGE] Seitensprung 59 </pre>



	<pre>--af: goto 60  --end--</pre>
60	<pre>--va: h_reffach --pi: 60 --vb: Hilfsvariable: Bezugsfachabfrage  --fr: [AUTO] Hilfsvariable: Bezugsfachabfrage  --we: 1: reffach1 2: reffach2 3: reffach3 4: reffach4 5: reffach5 -91: {Befragung abgebrochen} -99: {filterbedingt fehlend}  --ac: <b>autoif (h_fachzahl = 1 &amp; h_hauptzahl &lt;&gt; 2, 3) h_reffach = 1</b> <b>autoif (h_fachzahl = 1 &amp; h_hauptzahl = 2, 3) h_reffach = 5</b> <b>autoif (h_fachzahl = 2, 3 &amp; h_hauptzahl = 1) h_reffach = 2</b> <b>autoif (h_fachzahl = 2, 3 &amp; h_hauptzahl = 2 &amp; h_fach1 &lt;&gt; -96 &amp; h_fach2 &lt;&gt; -96 &amp; h_fach3 &lt;&gt; -96) h_reffach = 3</b> <b>autoif (h_fachzahl = 2 &amp; h_hauptzahl = 3) h_reffach = 5</b> <b>autoif (h_fachzahl = 3 &amp; h_hauptzahl = 3 &amp; h_fach1 &lt;&gt; -96 &amp; h_fach2 &lt;&gt; -96 &amp; h_fach3 &lt;&gt; -96) h_reffach = 3</b> <b>autoif (h_fachzahl = 2, 3 &amp; h_hauptzahl = 0 &amp; h_fach1 &lt;&gt; -96 &amp; h_fach2 &lt;&gt; -96 &amp; h_fach3 &lt;&gt; -96) h_reffach = 4</b> <b>autoif (h_fachzahl = 2, 3 &amp; h_hauptzahl = 4 &amp; h_fach1 &lt;&gt; -96 &amp; h_fach2 &lt;&gt; -96 &amp; h_fach3 &lt;&gt; -96) h_reffach = 4</b> <b>autoif (h_fachzahl = 2, 3 &amp; h_hauptzahl = 5 &amp; h_fach1 &lt;&gt; -96 &amp; h_fach2 &lt;&gt; -96 &amp; h_fach3 &lt;&gt; -96) h_reffach = 4</b> <b>autoif (h_fachzahl = 0) h_reffach = 5</b> <b>autoif ((h_fach1 = -97 &amp; haupt1 = 1) OR (h_fach2 = -97 &amp; haupt2 = 1) OR (h_fach3 = -97 &amp; haupt3 = 1)) h_reffach = 5</b> <b>autoif (fachwech = 1 &amp; ((neufach1 &lt;&gt; -91, -96, -97, -99 &amp; neufach1s &lt;&gt; -91, -97, -99) OR (neufach2 &lt;&gt; -91, -96, -93, -97, -99 &amp; neufach2s &lt;&gt; -91, -93, -97, -99) OR (neufach3 &lt;&gt; -91, -93, -96, -97, -99 &amp; neufach3s &lt;&gt; -91, -93, -97, -99))) h_reffach = 5</b>  --end--</pre>
60	<pre>--va: h_abs --pi: 60 --vb: Hilfsvariable: aktuell angestrebter Abschluss  --fr: [AUTO] Hilfsvariable: aktuell angestrebter Abschluss  --we: 1: Bachelor (außer mit dem Ziel Lehramt)</pre>

	<p>5: Bachelor mit dem Ziel Lehramt  2: Staatsexamen (außer mit dem Ziel Lehramt)  6: Staatsexamen für ein Lehramt  3: künstlerischer Abschluss  7: kirchlicher Abschluss  4: Master (außer mit dem Ziel Lehramt)  9: Master mit dem Ziel Lehramt  8: Diplom, Magister  -91: {Befragung abgebrochen}  -96: sonstiger Abschluss  -97: {Angabe verweigert}  -99: {filterbedingt fehlend}</p> <p>--ac:  <b>autoif (abswech &lt;&gt; 1) h_abs = h_abs1PRE</b>  <b>autoif (abswech = 1) h_abs = neuabs</b>  <b>autoif (h_status2 = 3) h_abs = 4</b></p> <p>--end--</p>
60	<p>--va: <b>[ZS] z60</b>  --pi: <b>60</b>  --vb: Zeitstempel 60</p> <p>--fr: <b>[ZS] Zeitstempel 60</b></p> <p>--end--</p>
60	<p>--va: <b>[PAGE] PAGE_60</b>  --pi: <b>60</b>  --vb: Seitensprung 60</p> <p>--fr: <b>[PAGE] Seitensprung 60</b></p> <p>--af: <b>goto 61</b></p> <p>--end--</p>
61	<p>--va: <b>reffach1</b>  --pi: <b>61</b>  --vb: Bezugsfach für Lernumweltfragen 1</p> <p>--fr: <b>if (h_reffach = 1)</b> Im Folgenden geht es um Ihren derzeitigen Studiengang. Bitte beziehen Sie deshalb alle Ihre Angaben auf diesen Studiengang.</p> <p>--end--</p>
61	<p>--va: <b>reffach2</b>  --pi: <b>61</b>  --vb: Bezugsfach für Lernumweltfragen 2</p>

	<p>--fr: <b>if (h_reffach = 2)</b> Im Folgenden geht es um Ihren derzeitigen Studiengang.&lt;br&gt; &lt;br&gt; Wenn Sie mehrere Fächer studieren, können diese z. B. hinsichtlich der inhaltlichen Ausrichtung und/oder der Organisation der Lehre sehr verschieden sein. &lt;br&gt; &lt;br&gt; Aus diesem Grund bitten wir Sie, alle Ihre Angaben auf Ihr Haupt- bzw. Unterrichtsfach zu beziehen.</p> <p>--end--</p>
61	<p>--va: <b>reffach3</b> --pi: <b>61</b> --vb: Bezugsfach für Lernumweltfragen 3</p> <p>--fc: <b>if (h_reffach = 3)</b></p> <p>--fr: Im Folgenden geht es um Ihren derzeitigen Studiengang.&lt;br&gt; &lt;br&gt; Sie studieren zwei oder mehr Haupt- bzw. Unterrichtsfächer oder mehrere Studiengänge. Diese können, z. B. hinsichtlich der inhaltlichen Ausrichtung und/oder der Organisation der Lehre, sehr verschieden sein.&lt;br&gt; &lt;br&gt; Aus diesem Grund bitten wir Sie, das Haupt- bzw. Unterrichtsfach auszuwählen, auf das Sie Ihre Angaben bei den nächsten Fragen beziehen möchten.</p> <p>--we: 1: <b>if (h_fach1 &lt;&gt; -91, -96, -97, -99 &amp; ((fachwech &lt;&gt; 1 &amp; haupt1PRE &lt;&gt; 0) OR (fachwech = 1 &amp; haupt1 &lt;&gt; 0)))</b> &lt;h_fach1(Label)&gt; 2: <b>if (h_fach2 &lt;&gt; -91, -93, -96, -97, -99 &amp; ((fachwech &lt;&gt; 1 &amp; haupt2PRE &lt;&gt; 0) OR (fachwech = 1 &amp; haupt2 &lt;&gt; 0)))</b> &lt;h_fach2(Label)&gt; 3: <b>if (h_fach3 &lt;&gt; -91, -93, -96, -97, -99 &amp; ((fachwech &lt;&gt; 1 &amp; haupt3PRE &lt;&gt; 0) OR (fachwech = 1 &amp; haupt3 &lt;&gt; 0)))</b> &lt;h_fach3(Label)&gt; -91: {Befragung abgebrochen} -97: {Angabe verweigert} -99: {filterbedingt fehlend}</p> <p>--end--</p>
61	<p>--va: <b>reffach4</b> --pi: <b>61</b> --vb: Bezugsfach für Lernumweltfragen 4</p> <p>--fc: <b>if (h_reffach = 4)</b></p> <p>--fr: Im Folgenden geht es um Ihren derzeitigen Studiengang.&lt;br&gt; &lt;br&gt; Sie studieren zwei oder mehr Fächer. Diese können, z. B. hinsichtlich der inhaltlichen Ausrichtung und/oder der Organisation der Lehre, sehr verschieden sein.&lt;br&gt; &lt;br&gt; Aus diesem Grund bitten wir Sie, das (Haupt-/Unterrichts-)Fach auszuwählen, auf das Sie Ihre Angaben bei den nächsten Fragen beziehen möchten.</p>

	<pre>--we: 1: if (h_fach1 &lt;&gt; -91, -96, -97, -99) &lt;h_fach1(Label)&gt; 2: if (h_fach2 &lt;&gt; -91, -93, -96, -97, -99) &lt;h_fach2(Label)&gt; 3: if (h_fach3 &lt;&gt; -91, -93, -96, -97, -99) &lt;h_fach3(Label)&gt; -91: {Befragung abgebrochen} -97: {Angabe verweigert} -99: {filterbedingt fehlend}  --end--</pre>
61	<pre>--va: reffach5 --pi: 61 --vb: Bezugsfach für Lernumweltfragen 5  --fc: if (h_reffach = 5)  --fr: Im Folgenden geht es um Ihren derzeitigen Studiengang.&lt;br&gt; &lt;br&gt; Bitte geben Sie uns zunächst an, auf welches Fach Sie Ihre Angaben bei den nächsten Fragen beziehen. Falls Sie mehrere Fächer studieren, wählen Sie bitte ein/das Haupt- bzw. Unterrichtsfach aus der Liste aus.  --in: Sollte Ihr Studienfach nicht aufgeführt sein, tragen Sie bitte die genaue Bezeichnung in das Eingabefeld ein.  --we: [Studienfachliste] -91: {Befragung abgebrochen} -96: {Wert nicht in Liste} [NCS: reffach5s] -97: {Angabe verweigert} -99: {filterbedingt fehlend}  --end--</pre>
61	<pre>--va: reffach5s --pi: 61 --vb: Bezugsfach für Lernumweltfragen 5, offen  --fc: if (h_reffach = 5)  --fr: [NCS]  --we: <b>OFFEN:</b> Sonstiges, und zwar: _____ -91: {Befragung abgebrochen} -97: {Angabe verweigert} -99: {filterbedingt fehlend}  --bd: 500/1/255</pre>

	--end--
61	<p>--va: <b>ZT4</b>  --pi: <b>61</b>  --vb: Zwischentext Lernumwelt Fernstudium</p> <p>--fr: <b>if (h_abfern = 1) [NH#</b>In den Fragen zu Ihrem Studiengang werden häufiger Begriffe wie Lehrende, Lehre oder Lehrveranstaltungen verwendet. Bitte berücksichtigen Sie bei Lehrenden ggf. auch Tutoren und Tutorinnen. Mit Lehre und Lehrveranstaltungen sind nicht nur Präsenzveranstaltungen gemeint, sondern z. B. auch Online-Angebote und zur Verfügung gestellte Studienmaterialien bzw. Studienbriefe oder Studienhefte.]</p> <p>--end--</p>
61	<p>--va: <b>[ZS] z61</b>  --pi: <b>61</b>  --vb: Zeitstempel 61</p> <p>--fr: <b>[ZS]</b> Zeitstempel 61</p> <p>--end--</p>
61	<p>--va: <b>[PAGE] PAGE_61</b>  --pi: <b>61</b>  --vb: Seitensprung 61</p> <p>--fr: <b>[PAGE]</b> Seitensprung 61</p> <p>--af: <b>goto 62</b></p> <p>--end--</p>
62	<p>--va: <b>h_reffach1</b>  --pi: <b>62</b>  --vb: Hilfsvariable: Bezugsfachabfrage 1</p> <p>--fr: <b>[AUTO]</b> Hilfsvariable: Bezugsfachabfrage 1</p> <p>--we:  <b>[StudienfachlistePRE]</b>  -91: {Befragung abgebrochen}  -96: {Wert nicht in Liste}  -97: {Angabe verweigert}  -99: {filterbedingt fehlend}</p> <p>--ac:  <b>autoif (h_fachzahl = 1 &amp; h_fach1 &lt;&gt; -91, -96, -97, -99) h_reffach1 = h_fach1</b>  <b>autoif (h_fachzahl = 1 &amp; h_fach2 &lt;&gt; -91, -93, -96, -97, -99) h_reffach1 = h_fach2</b>  <b>autoif (h_fachzahl = 1 &amp; h_fach3 &lt;&gt; -91, -93, -96, -97, -99) h_reffach1 = h_fach3</b></p> <p>--end--</p>

<p>62</p>	<pre>--va: h_reffach2 --pi: 62 --vb: Hilfsvariable: Bezugsfachabfrage 2  --fr: [AUTO] Hilfsvariable: Bezugsfachabfrage 2  --we: [StudienfachlistePRE] -91: {Befragung abgebrochen} -96: {Wert nicht in Liste} -97: {Angabe verweigert} -99: {filterbedingt fehlend}  --ac: <b>autoif (fachwech = 1 &amp; h_fachzahl &lt;&gt; 1 &amp; h_hauptzahl = 1 &amp; haupt1 = 1) h_reffach2 = h_fach1</b> <b>autoif (fachwech = 1 &amp; h_fachzahl &lt;&gt; 1 &amp; h_hauptzahl = 1 &amp; haupt2 = 1) h_reffach2 = h_fach2</b> <b>autoif (fachwech = 1 &amp; h_fachzahl &lt;&gt; 1 &amp; h_hauptzahl = 1 &amp; haupt3 = 1) h_reffach2 = h_fach3</b> <b>autoif (fachwech &lt;&gt; 1 &amp; h_fachzahl &lt;&gt; 1 &amp; h_hauptzahl = 1 &amp; haupt1PRE = 1) h_reffach2 = h_fach1</b> <b>autoif (fachwech &lt;&gt; 1 &amp; h_fachzahl &lt;&gt; 1 &amp; h_hauptzahl = 1 &amp; haupt2PRE = 1) h_reffach2 = h_fach2</b> <b>autoif (fachwech &lt;&gt; 1 &amp; h_fachzahl &lt;&gt; 1 &amp; h_hauptzahl = 1 &amp; haupt3PRE = 1) h_reffach2 = h_fach3</b>  --end--</pre>
<p>62</p>	<pre>--va: h_reffach3 --pi: 62 --vb: Hilfsvariable: Bezugsfachabfrage 3  --fr: [AUTO] Hilfsvariable: Bezugsfachabfrage 3  --we: [StudienfachlistePRE] -91: {Befragung abgebrochen} -96: {Wert nicht in Liste} -97: {Angabe verweigert} -99: {filterbedingt fehlend}  --ac: <b>autoif (reffach3 = 1) h_reffach3 = h_fach1</b> <b>autoif (reffach3 = 2) h_reffach3 = h_fach2</b> <b>autoif (reffach3 = 3) h_reffach3 = h_fach3</b>  --end--</pre>
<p>62</p>	<pre>--va: h_reffach4</pre>

	<pre> --pi: 62 --vb: Hilfsvariable: Bezugsfachabfrage 4  --fr: [AUTO] Hilfsvariable: Bezugsfachabfrage 4  --we: [StudienfachlistePRE] -91: {Befragung abgebrochen} -96: {Wert nicht in Liste} -97: {Angabe verweigert} -99: {filterbedingt fehlend}  --ac: <b>autoif (reffach4 = 1) h_reffach4 = h_fach1</b> <b>autoif (reffach4 = 2) h_reffach4 = h_fach2</b> <b>autoif (reffach4 = 3) h_reffach4 = h_fach3</b>  --end-- </pre>
62	<pre> --va: [ZS] z62 --pi: 62 --vb: Zeitstempel 62  --fr: [ZS] Zeitstempel 62  --end-- </pre>
62	<pre> --va: [PAGE] PAGE_62 --pi: 62 --vb: Seitensprung 62  --fr: [PAGE] Seitensprung 62  --af: goto 63  --end-- </pre>
63	<pre> --va: reffach --pi: 63 --vb: Hilfsvariable: Bezugsfach für Lernumweltfragen  --fr: [AUTO] Hilfsvariable: Bezugsfach für Lernumweltfragen  --we: [StudienfachlistePRE] -91: {Befragung abgebrochen} -96: {Wert nicht in Liste} [NCS: reffachs] -97: {Angabe verweigert} -99: {filterbedingt fehlend} </pre>

	<pre> --ac: <b>autoif (h_reffach1 &lt;&gt; -99) reffach = h_reffach1</b> <b>autoif (h_reffach2 &lt;&gt; -99) reffach = h_reffach2</b> <b>autoif (h_reffach3 &lt;&gt; -99) reffach = h_reffach3</b> <b>autoif (h_reffach4 &lt;&gt; -99) reffach = h_reffach4</b> <b>autoif (reffach5 &lt;&gt; -99) reffach = reffach5</b>  --end-- </pre>
63	<pre> --va: <b>reffachs</b> --pi: <b>63</b> --vb: Hilfsvariable: Bezugsfach für Lernumweltfragen, offen  --fr: <b>[AUTO] [NCS]</b> Hilfsvariable: Bezugsfach für Lernumweltfragen, offen  --we: <b>OFFEN:</b> _____ -91: {Befragung abgebrochen} -97: {Angabe verweigert} -99: {filterbedingt fehlend}  --bd: 500/1/255  --ac: <b>autoif (reffach = -96) reffachs = reffach5s</b>  --end-- </pre>
63	<pre> --va: <b>[ZS] z63</b> --pi: <b>63</b> --vb: Zeitstempel 63  --fr: <b>[ZS]</b> Zeitstempel 63  --end-- </pre>
63	<pre> --va: <b>[PAGE] PAGE_63</b> --pi: <b>63</b> --vb: Seitensprung 63  --fr: <b>[PAGE]</b> Seitensprung 63  --af: <b>goto 64</b>  --end-- </pre>
64	<pre> --va: <b>ssco1</b> --pi: <b>64</b> --vb: SSCO1  --fr: <b>[ITEMBAT] ((20))</b> Wie stark ist Ihr Studiengang an Ihrer Hochschule charakterisiert durch </pre>



	<p>...</p> <p>--in: Bitte jeweils die zutreffende Antwortalternative markieren.</p> <p>--end--</p>
64	<p>--va: <b>ssco_c11</b></p> <p>--pi: <b>64</b></p> <p>--vb: SSCO: hohe Leistungsnormen</p> <p>--fr: <b>[ITEMBAT] ((20))</b> hohe Leistungsnormen/-ansprüche?</p> <p>--we:</p> <p>1: sehr wenig</p> <p>2: eher wenig</p> <p>3: teils/teils</p> <p>4: eher stark</p> <p>5: sehr stark</p> <p>-91: {Befragung abgebrochen}</p> <p>-97: {Angabe verweigert}</p> <p>-99: {filterbedingt fehlend}</p> <p>--end--</p>
64	<p>--va: <b>ssco_o11</b></p> <p>--pi: <b>64</b></p> <p>--vb: SSCO: Forschungsbezug</p> <p>--fr: <b>[ITEMBAT] ((20))</b> Forschungsbezug in der Lehre?</p> <p>--we:</p> <p>1: sehr wenig</p> <p>2: eher wenig</p> <p>3: teils/teils</p> <p>4: eher stark</p> <p>5: sehr stark</p> <p>-91: {Befragung abgebrochen}</p> <p>-97: {Angabe verweigert}</p> <p>-99: {filterbedingt fehlend}</p> <p>--end--</p>
64	<p>--va: <b>ssco_o25</b></p> <p>--pi: <b>64</b></p> <p>--vb: SSCO: enger Link Theorie-Praxis</p> <p>--fr: <b>[ITEMBAT] ((20))</b> eine enge Verknüpfung zwischen Theorie und Praxis?</p> <p>--we:</p> <p>1: sehr wenig</p>

	<p>2: eher wenig  3: teils/teils  4: eher stark  5: sehr stark  -91: {Befragung abgebrochen}  -97: {Angabe verweigert}  -99: {filterbedingt fehlend}</p> <p>--end--</p>
64	<p>--va: <b>fle_str1</b>  --pi: <b>64</b>  --vb: Lernumwelt: überfüllte Lehrveranstaltungen</p> <p>--fr: <b>[ITEMBAT] ((20))</b> Überfüllung der Lehrveranstaltungen/Kurse?</p> <p>--we:  1: sehr wenig  2: eher wenig  3: teils/teils  4: eher stark  5: sehr stark  -91: {Befragung abgebrochen}  -97: {Angabe verweigert}  -99: {filterbedingt fehlend}</p> <p>--end--</p>
64	<p>--va: <b>ssco_o21</b>  --pi: <b>64</b>  --vb: SSCO: enger Praxisbezug</p> <p>--fr: <b>[ITEMBAT] ((20))</b> einen engen Praxisbezug?</p> <p>--we:  1: sehr wenig  2: eher wenig  3: teils/teils  4: eher stark  5: sehr stark  -91: {Befragung abgebrochen}  -97: {Angabe verweigert}  -99: {filterbedingt fehlend}</p> <p>--end--</p>
64	<p>--va: <b>ssco_c14</b>  --pi: <b>64</b>  --vb: SSCO: hohe Prüfungsbelastung</p>

	<p>--fr: <b>[ITEMBAT] ((20))</b> eine hohe Prüfungsbelastung?</p> <p>--we:</p> <p>1: sehr wenig  2: eher wenig  3: teils/teils  4: eher stark  5: sehr stark</p> <p>-91: {Befragung abgebrochen}  -97: {Angabe verweigert}  -99: {filterbedingt fehlend}</p> <p>--end--</p>
<b>64</b>	<p>--va: <b>[ZS] z64</b>  --pi: <b>64</b>  --vb: Zeitstempel 64</p> <p>--fr: <b>[ZS]</b> Zeitstempel 64</p> <p>--end--</p>
<b>64</b>	<p>--va: <b>[PAGE] PAGE_64</b>  --pi: <b>64</b>  --vb: Seitensprung 64</p> <p>--fr: <b>[PAGE]</b> Seitensprung 64</p> <p>--af: <b>goto 65</b></p> <p>--end--</p>
<b>65</b>	<p>--va: <b>joball</b>  --pi: <b>65</b>  --vb: Arbeitsmarktchancen allgemein</p> <p>--fr: <b>[ITEMBAT] ((21))</b> Wie schätzen Sie allgemein die Arbeitsmarktchancen für Absolventen und Absolventinnen Ihres Studienganges ein?</p> <p>--in: Bitte jeweils die zutreffende Antwortalternative markieren.</p> <p>--end--</p>
<b>65</b>	<p>--va: <b>joball1</b>  --pi: <b>65</b>  --vb: Arbeitsmarktchancen allgemein: Deutschland</p> <p>--fr: <b>[ITEMBAT] ((21))</b> in Deutschland</p> <p>--we:</p>

	<p>1: sehr schlecht  2: eher schlecht  3: mittelmäßig  4: eher gut  5: sehr gut  -91: {Befragung abgebrochen}  -97: {Angabe verweigert}  -98: kann ich nicht beurteilen  -99: {filterbedingt fehlend}</p> <p>--end--</p>
<b>65</b>	<p>--va: <b>joball2</b>  --pi: <b>65</b>  --vb: Arbeitsmarktchancen allgemein: Ausland</p> <p>--fr: <b>[ITEMBAT] ((21))</b> außerhalb Deutschlands</p> <p>--we:  1: sehr schlecht  2: eher schlecht  3: mittelmäßig  4: eher gut  5: sehr gut  -91: {Befragung abgebrochen}  -97: {Angabe verweigert}  -98: kann ich nicht beurteilen  -99: {filterbedingt fehlend}</p> <p>--end--</p>
<b>65</b>	<p>--va: <b>jobbama</b>  --pi: <b>65</b>  --vb: Arbeitsmarktchancen Bachelor im Vergleich zu Master</p> <p>--fc: <b>if (h_abs = 1, 4, 5, 9)</b></p> <p>--fr: <b>[ITEMBAT] ((22))</b> Wie schätzen Sie die Arbeitsmarktchancen von Bachelorabsolventen und -absolventinnen gegenüber Masterabsolventen und -absolventinnen in Ihrem Studienfach ein?</p> <p>--in: Bitte markieren Sie auf der Skala die Antwort, die am ehesten Ihrer Einschätzung entspricht.</p> <p>--we:  1: sehr viel schlechter  2: schlechter  3: genauso gut  4: besser  5: sehr viel besser  -91: {Befragung abgebrochen}</p>

	<p>-97: {Angabe verweigert}  -98: kann ich nicht beurteilen  -99: {filterbedingt fehlend}</p> <p>--end--</p>
65	<p>--va: <b>[ZS] z65</b>  --pi: <b>65</b>  --vb: Zeitstempel 65</p> <p>--fr: <b>[ZS]</b> Zeitstempel 65</p> <p>--end--</p>
65	<p>--va: <b>[PAGE] PAGE_65</b>  --pi: <b>65</b>  --vb: Seitensprung 65</p> <p>--fr: <b>[PAGE]</b> Seitensprung 65</p> <p>--af: <b>goto 66</b></p> <p>--end--</p>
66	<p>--va: <b>ssco2</b>  --pi: <b>66</b>  --vb: SSCO2</p> <p>--fr: <b>[ITEMBAT] ((23))</b> Wie beurteilen Sie die Anforderungen, die in Ihrem Studiengang an Studierende gestellt werden? Wie viel Wert wird in Ihrem Studiengang auf folgende Aspekte gelegt?</p> <p>--in: Bitte jeweils die zutreffende Antwortalternative markieren.</p> <p>--end--</p>
66	<p>--va: <b>ssco_c25</b>  --pi: <b>66</b>  --vb: SSCO: Wert auf selbstständiges Denken</p> <p>--fr: <b>[ITEMBAT] ((23))</b> selbstständig zu denken und zu arbeiten</p> <p>--sh: In meinem Studiengang wird darauf ... gelegt</p> <p>--we:</p> <p>1: sehr wenig Wert  2: wenig Wert  3: einiger Wert  4: viel Wert  5: sehr viel Wert</p>

	<p>-91: {Befragung abgebrochen}  -97: {Angabe verweigert}  -99: {filterbedingt fehlend}</p> <p>--end--</p>
66	<p>--va: <b>ssco_c22</b>  --pi: <b>66</b>  --vb: SSCO: Wert auf Verstehen von Zusammenhängen</p> <p>--fr: <b>[ITEMBAT] ((23))</b> grundlegende Zusammenhänge zu verstehen</p> <p>--sh: In meinem Studiengang wird darauf ... gelegt</p> <p>--we:  1: sehr wenig Wert  2: wenig Wert  3: einiger Wert  4: viel Wert  5: sehr viel Wert  -91: {Befragung abgebrochen}  -97: {Angabe verweigert}  -99: {filterbedingt fehlend}</p> <p>--end--</p>
66	<p>--va: <b>ssco_c24</b>  --pi: <b>66</b>  --vb: SSCO: Wert auf kritischen Theorievergleich</p> <p>--fr: <b>[ITEMBAT] ((23))</b> verschiedene Theorien und Konzepte kritisch vergleichen und beurteilen zu können</p> <p>--sh: In meinem Studiengang wird darauf ... gelegt</p> <p>--we:  1: sehr wenig Wert  2: wenig Wert  3: einiger Wert  4: viel Wert  5: sehr viel Wert  -91: {Befragung abgebrochen}  -97: {Angabe verweigert}  -99: {filterbedingt fehlend}</p> <p>--end--</p>
66	<p>--va: <b>[ZS] z66</b>  --pi: <b>66</b>  --vb: Zeitstempel 66</p>

	<p>--fr: <b>[ZS]</b> Zeitstempel 66</p> <p>--end--</p>
<b>66</b>	<p>--va: <b>[PAGE] PAGE_66</b></p> <p>--pi: <b>66</b></p> <p>--vb: Seitensprung 66</p> <p>--fr: <b>[PAGE]</b> Seitensprung 66</p> <p>--af: <b>goto 67</b></p> <p>--end--</p>
<b>67</b>	<p>--va: <b>ssco_o12</b></p> <p>--pi: <b>67</b></p> <p>--vb: SSCO: Lehrende sprechen Fragen der laufenden Forschung an</p> <p>--fr: <b>[ITEMBAT] ((24))</b></p> <p><b>if (h_abfern &lt;&gt; 1)</b> Wie häufig werden von den Lehrenden in den Veranstaltungen Fragen der laufenden Forschung behandelt?</p> <p><b>if (h_abfern = 1)</b> Wie häufig werden von den Lehrenden und in den Studienmaterialien Fragen der laufenden Forschung behandelt?</p> <p>--in: Bitte die zutreffende Antwortalternative markieren.</p> <p>--we:</p> <p>1: sehr selten</p> <p>2: selten</p> <p>3: manchmal</p> <p>4: oft</p> <p>5: sehr oft</p> <p>-91: {Befragung abgebrochen}</p> <p>-97: {Angabe verweigert}</p> <p>-99: {filterbedingt fehlend}</p> <p>--end--</p>
<b>67</b>	<p>--va: <b>[ZS] z67</b></p> <p>--pi: <b>67</b></p> <p>--vb: Zeitstempel 67</p> <p>--fr: <b>[ZS]</b> Zeitstempel 67</p> <p>--end--</p>
<b>67</b>	<p>--va: <b>[PAGE] PAGE_67</b></p> <p>--pi: <b>67</b></p>

	<p>--vb: Seitensprung 67</p> <p>--fr: <b>[PAGE]</b> Seitensprung 67</p> <p>--af: <b>goto 68</b></p> <p>--end--</p>
<b>68</b>	<p>--va: <b>ssco3</b></p> <p>--pi: <b>68</b></p> <p>--vb: SSCO3</p> <p>--fr: <b>[ITEMBAT] ((25))</b> Inwieweit beschreiben die folgenden Aussagen die Lehre in Ihrem Studiengang?</p> <p>--in: Bitte markieren Sie jeweils auf der Skala die Antwort, die am ehesten Ihrer Einschätzung entspricht.</p> <p>--end--</p>
<b>68</b>	<p>--va: <b>ssco_st13</b></p> <p>--pi: <b>68</b></p> <p>--vb: SSCO: gute zeitliche Abstimmung der LV</p> <p>--fc: <b>if (h_abfern &lt;&gt; 1)</b></p> <p>--fr: <b>[ITEMBAT] ((25))</b> Die einzelnen Lehrveranstaltungen sind zeitlich gut aufeinander abgestimmt.</p> <p>--we:</p> <p>1: trifft gar nicht zu</p> <p>2: trifft eher nicht zu</p> <p>3: teils/teils</p> <p>4: trifft eher zu</p> <p>5: trifft völlig zu</p> <p>-91: {Befragung abgebrochen}</p> <p>-97: {Angabe verweigert}</p> <p>-99: {filterbedingt fehlend}</p> <p>--end--</p>
<b>68</b>	<p>--va: <b>ssco_su42</b></p> <p>--pi: <b>68</b></p> <p>--vb: SSCO: Lehrende vermitteln Freude am Fach</p> <p>--fr: <b>[ITEMBAT] ((25))</b></p> <p><b>if (h_abfern &lt;&gt; 1)</b> Die Lehrenden vermitteln den Studierenden Freude am Fach.</p> <p><b>if (h_abfern = 1)</b> Die Lehrenden/Studienmaterialien vermitteln den Studierenden Freude am Fach.</p>



	<pre>--we: 1: trifft gar nicht zu 2: trifft eher nicht zu 3: teils/teils 4: trifft eher zu 5: trifft völlig zu -91: {Befragung abgebrochen} -97: {Angabe verweigert} -99: {filterbedingt fehlend}  --end--</pre>
68	<pre>--va: <b>ssco_su41</b> --pi: <b>68</b> --vb: SSCO: Lehrende stellen Stoff interessant dar  --fr: <b>[ITEMBAT] ((25))</b> <b>if (h_abfern &lt;&gt; 1)</b> Die Lehrenden stellen den Stoff interessant dar.  <b>if (h_abfern = 1)</b> Die Lehrenden/Studienmaterialien stellen den Stoff interessant dar.  --we: 1: trifft gar nicht zu 2: trifft eher nicht zu 3: teils/teils 4: trifft eher zu 5: trifft völlig zu -91: {Befragung abgebrochen} -97: {Angabe verweigert} -99: {filterbedingt fehlend}  --end--</pre>
68	<pre>--va: <b>ssco_st12</b> --pi: <b>68</b> --vb: SSCO: Aufbau des LV-Angebots ermöglicht Herstellung von Sinnzusammenhängen zwischen LV  --fr: <b>[ITEMBAT] ((25))</b> <b>if (h_abfern &lt;&gt; 1)</b> Das Lehrangebot ist so aufgebaut, dass Sinnzusammenhänge zwischen den einzelnen Lehrveranstaltungen hergestellt werden können.  <b>if (h_abfern = 1)</b> Das Lehrangebot ist so aufgebaut, dass Sinnzusammenhänge zwischen den einzelnen Lehrveranstaltungen/Kursen/Studienmaterialien hergestellt werden können.  --we: 1: trifft gar nicht zu 2: trifft eher nicht zu 3: teils/teils 4: trifft eher zu 5: trifft völlig zu</pre>

	<p>-91: {Befragung abgebrochen}  -97: {Angabe verweigert}  -99: {filterbedingt fehlend}</p> <p>--end--</p>
68	<p>--va: <b>ssco_su43</b>  --pi: <b>68</b>  --vb: SSCO: Lehrende interessieren Studierende für Stoff</p> <p>--fr: <b>[ITEMBAT] ((25))</b>  <b>if (h_abfern &lt;&gt; 1)</b> Die Lehrenden schaffen es, die Studierenden für das Gebiet/den Stoff zu interessieren.</p> <p><b>if (h_abfern = 1)</b> Die Lehrenden/Studienmaterialien schaffen es, die Studierenden für das Gebiet/den Stoff zu interessieren.</p> <p>--we:  1: trifft gar nicht zu  2: trifft eher nicht zu  3: teils/teils  4: trifft eher zu  5: trifft völlig zu  -91: {Befragung abgebrochen}  -97: {Angabe verweigert}  -99: {filterbedingt fehlend}</p> <p>--end--</p>
68	<p>--va: <b>ssco_st14</b>  --pi: <b>68</b>  --vb: SSCO: gute inhaltliche Abstimmung der LV</p> <p>--fr: <b>[ITEMBAT] ((25))</b>  <b>if (h_abfern &lt;&gt; 1)</b> Die einzelnen Lehrveranstaltungen sind inhaltlich gut aufeinander abgestimmt.</p> <p><b>if (h_abfern = 1)</b> Die einzelnen Lehrveranstaltungen/Kurse/Studienmaterialien sind inhaltlich gut aufeinander abgestimmt.</p> <p>--we:  1: trifft gar nicht zu  2: trifft eher nicht zu  3: teils/teils  4: trifft eher zu  5: trifft völlig zu  -91: {Befragung abgebrochen}  -97: {Angabe verweigert}  -99: {filterbedingt fehlend}</p> <p>--end--</p>

<p><b>68</b></p>	<pre>--va: fle_str2 --pi: 68 --vb: Lernumwelt: Zugangsbeschränkungen bei LV  --fr: [ITEMBAT] ((25)) Bei Pflichtveranstaltungen gibt es Zugangsbeschränkungen, so dass nicht alle Studierenden teilnehmen können.  --we: 1: trifft gar nicht zu 2: trifft eher nicht zu 3: teils/teils 4: trifft eher zu 5: trifft völlig zu -91: {Befragung abgebrochen} -97: {Angabe verweigert} -99: {filterbedingt fehlend}  --end--</pre>
<p><b>68</b></p>	<pre>--va: [ZS] z68 --pi: 68 --vb: Zeitstempel 68  --fr: [ZS] Zeitstempel 68  --end--</pre>
<p><b>68</b></p>	<pre>--va: [PAGE] PAGE_68 --pi: 68 --vb: Seitensprung 68  --fr: [PAGE] Seitensprung 68  --af: goto 69  --end--</pre>
<p><b>69</b></p>	<pre>--va: ssco_o54 --pi: 69 --vb: SSCO: verpflichtende Studienphase im Ausland?  --fr: Ist in Ihrem Studiengang verpflichtend eine Studienphase an einer ausländischen Hochschule vorgesehen?  --we: 1: ja, mit einer Dauer von: [NCS: ssco_o54d] 2: nein -91: {Befragung abgebrochen} -97: {Angabe verweigert}</pre>

	<p>-99: {filterbedingt fehlend}</p> <p>--end--</p>
69	<p>--va: <b>ssco_o54d</b></p> <p>--pi: <b>69</b></p> <p>--vb: SSCO: Dauer obligatorisches Auslandsstudium</p> <p>--fr: <b>[NCS]</b></p> <p>--we:</p> <p><b>OFFEN:</b> __ Monaten</p> <p>-91: {Befragung abgebrochen}</p> <p>-97: {Angabe verweigert}</p> <p>-99: {filterbedingt fehlend}</p> <p>--ra: <b>0 - 99, -91, -97, -99</b></p> <p>--er: Beim Ausfüllen der rot markierten Frage(n) ist Ihnen anscheinend ein Fehler unterlaufen. Bitte geben Sie nur ganze Zahlen ein oder löschen Sie Ihre Angabe.</p> <p>--bd: 50/1/2</p> <p>--end--</p>
69	<p>--va: <b>[ZS] z69</b></p> <p>--pi: <b>69</b></p> <p>--vb: Zeitstempel 69</p> <p>--fr: <b>[ZS] Zeitstempel 69</b></p> <p>--end--</p>
69	<p>--va: <b>[PAGE] PAGE_69</b></p> <p>--pi: <b>69</b></p> <p>--vb: Seitensprung 69</p> <p>--fr: <b>[PAGE] Seitensprung 69</b></p> <p>--af:</p> <p><b>if (ssco_o54 = 1) goto 70</b></p> <p><b>if (ssco_o54 &lt;&gt; 1) goto 69b</b></p> <p>--end--</p>
70	<p>--va: <b>ausstud</b></p> <p>--pi: <b>70</b></p> <p>--vb: schon obligatorisches Auslandsstudium gemacht?</p> <p>--fr: Haben Sie bereits die in Ihrem Studiengang verpflichtend vorgesehene Studienphase an</p>

	<p>einer ausländischen Hochschule absolviert?</p> <p>--we:  1: ja  2: nein  -91: {Befragung abgebrochen}  -97: {Angabe verweigert}  -99: {filterbedingt fehlend}</p> <p>--end--</p>
<b>70</b>	<p>--va: <b>[ZS] z70</b>  --pi: <b>70</b>  --vb: Zeitstempel 70</p> <p>--fr: <b>[ZS]</b> Zeitstempel 70</p> <p>--end--</p>
<b>70</b>	<p>--va: <b>[PAGE] PAGE_70</b>  --pi: <b>70</b>  --vb: Seitensprung 70</p> <p>--fr: <b>[PAGE]</b> Seitensprung 70</p> <p>--af: <b>goto 69b</b></p> <p>--end--</p>
<b>69b</b>	<p>--va: <b>ssco_o55</b>  --pi: <b>69b</b>  --vb: SSCO: verpflichtendes Auslandspraktikum?</p> <p>--fr: Ist in Ihrem Studiengang verpflichtend ein Auslandspraktikum vorgesehen?</p> <p>--we:  1: ja, mit einer Dauer von: <b>[NCS: ssco_o55d]</b>  2: nein  -91: {Befragung abgebrochen}  -97: {Angabe verweigert}  -99: {filterbedingt fehlend}</p> <p>--end--</p>
<b>69b</b>	<p>--va: <b>ssco_o55d</b>  --pi: <b>69b</b>  --vb: SSCO: Dauer obligatorisches Auslandspraktikum</p> <p>--fr: <b>[NCS]</b></p>

	<pre>--we: <b>OFFEN:</b> __ Monaten -91: {Befragung abgebrochen} -97: {Angabe verweigert} -99: {filterbedingt fehlend}  --ra: <b>0 - 99, -91, -97, -99</b>  --er: Beim Ausfüllen der rot markierten Frage(n) ist Ihnen anscheinend ein Fehler unterlaufen. Bitte geben Sie nur ganze Zahlen ein oder löschen Sie Ihre Angabe.  --bd: 50/1/2  --end--</pre>
<b>69b</b>	<pre>--va: <b>[ZS] z69b</b> --pi: <b>69b</b> --vb: Zeitstempel 69b  --fr: <b>[ZS] Zeitstempel 69b</b>  --end--</pre>
<b>69b</b>	<pre>--va: <b>[PAGE] PAGE_ 69b</b> --pi: <b>69b</b> --vb: Seitensprung 69b  --fr: <b>[PAGE] Seitensprung 69b</b>  --af: <b>if (ssco_o55 = 1) goto 70b</b> <b>if (ssco_o55 &lt;&gt; 1) goto 71</b>  --end--</pre>
<b>70b</b>	<pre>--va: <b>ausprakt</b> --pi: <b>70b</b> --vb: schon obligatorisches Auslandspraktikum gemacht?  --fr: Haben Sie bereits das in Ihrem Studiengang verpflichtend vorgesehene Auslandspraktikum absolviert?  --we: 1: ja 2: nein -91: {Befragung abgebrochen} -97: {Angabe verweigert} -99: {filterbedingt fehlend}  --end--</pre>

70b	<pre>--va: [ZS] z70b --pi: 70b --vb: Zeitstempel 70b  --fr: [ZS] Zeitstempel 70b  --end--</pre>
70b	<pre>--va: [PAGE] PAGE_70b --pi: 70b --vb: Seitensprung 70b  --fr: [PAGE] Seitensprung 70b  --af: goto 71  --end--</pre>
71	<pre>--va: ssco4 --pi: 71 --vb: SSCO4  --fr: [ITEMBAT] ((26)) <b>if (h_abfern &lt;&gt; 1)</b> Bitte schätzen Sie ein, auf wie viele der Lehrveranstaltungen in Ihrem derzeitigen Studiengang die folgenden Aussagen zutreffen.  <b>if (h_abfern = 1)</b> Bitte schätzen Sie ein, auf wie viele der Lehrveranstaltungen/Kurse in Ihrem derzeitigen Studiengang die folgenden Aussagen zutreffen.  --in: Bitte jeweils die zutreffende Antwortalternative markieren.  --end--</pre>
71	<pre>--va: ssco_st21 --pi: 71 --vb: SSCO: klare Definition der Lernziele der LV  --fr: [ITEMBAT] ((26)) <b>if (h_abfern &lt;&gt; 1)</b> Das Lernziel der Lehrveranstaltung wird klar definiert.  <b>if (h_abfern = 1)</b> Das Lernziel der Lehrveranstaltung/des Kurses wird klar definiert.  --sh: <b>if (h_abfern &lt;&gt; 1)</b> Trifft auf ... Lehrveranstaltungen zu  <b>if (h_abfern = 1)</b> Trifft auf ... Lehrveranstaltungen/Kurse zu  --we: 1: keine</pre>

	<p>2: wenige  3: etwa die Hälfte  4: die meisten  5: alle  -91: {Befragung abgebrochen}  -93: {keine Präsenzveranstaltungen besucht}  -97: {Angabe verweigert}  -99: {filterbedingt fehlend}</p> <p>--end--</p>
71	<p>--va: <b>ssco_st22</b>  --pi: <b>71</b>  --vb: SSCO: regelmäßige Zusammenfassung des Stoffs</p> <p>--fr: <b>[ITEMBAT] ((26))</b> Der Stoff wird regelmäßig zusammengefasst.</p> <p>--sh:  <b>if (h_abfern &lt;&gt; 1)</b> Trifft auf ... Lehrveranstaltungen zu    <b>if (h_abfern = 1)</b> Trifft auf ... Lehrveranstaltungen/Kurse zu</p> <p>--we:  1: keine  2: wenige  3: etwa die Hälfte  4: die meisten  5: alle  -91: {Befragung abgebrochen}  -93: {keine Präsenzveranstaltungen besucht}  -97: {Angabe verweigert}  -99: {filterbedingt fehlend}</p> <p>--end--</p>
71	<p>--va: <b>ssco_st23</b>  --pi: <b>71</b>  --vb: SSCO: Lehrende stellen Zusammenhang zur letzten Stunde her</p> <p>--fr: <b>[ITEMBAT] ((26))</b>  <b>if (h_abfern &lt;&gt; 1)</b> Zu Beginn einer Sitzung stellen die Lehrenden den Zusammenhang zur letzten Stunde her.    <b>if (h_abfern = 1)</b> Zu Beginn einer Sitzung/Kurseinheit oder eines Abschnitts eines Studienheftes wird der Zusammenhang zur letzten Einheit hergestellt.</p> <p>--sh:  <b>if (h_abfern &lt;&gt; 1)</b> Trifft auf ... Lehrveranstaltungen zu    <b>if (h_abfern = 1)</b> Trifft auf ... Lehrveranstaltungen/Kurse zu</p>



	<pre> --we: 1: keine 2: wenige 3: etwa die Hälfte 4: die meisten 5: alle -91: {Befragung abgebrochen} -93: {keine Präsenzveranstaltungen besucht} -97: {Angabe verweigert} -99: {filterbedingt fehlend}  --end-- </pre>
71	<pre> --va: <b>ssco_c31</b> --pi: <b>71</b> --vb: SSCO: Lehrende fördern aktive Mitarbeit der Stud.  --fr: <b>[ITEMBAT] ((26))</b> Die Lehrenden fördern die aktive Mitarbeit der Studierenden.  --sh: <b>if (h_abfern &lt;&gt; 1)</b> Trifft auf ... Lehrveranstaltungen zu  <b>if (h_abfern = 1)</b> Trifft auf ... Lehrveranstaltungen/Kurse zu  --we: 1: keine 2: wenige 3: etwa die Hälfte 4: die meisten 5: alle -91: {Befragung abgebrochen} -93: {keine Präsenzveranstaltungen besucht} -97: {Angabe verweigert} -99: {filterbedingt fehlend}  --end-- </pre>
71	<pre> --va: <b>ssco_c51</b> --pi: <b>71</b> --vb: SSCO: Lehre besteht wesentlich aus Lehrenden-Vortrag  --fr: <b>[ITEMBAT] ((26))</b> <b>if (h_abfern &lt;&gt; 1)</b> Die Lehre besteht im Wesentlichen aus Vorträgen der Lehrenden.  <b>if (h_abfern = 1)</b> In der Präsenzphase/-veranstaltung besteht die Lehre im Wesentlichen aus Vorträgen der Lehrenden.  --sh: <b>if (h_abfern &lt;&gt; 1)</b> Trifft auf ... Lehrveranstaltungen zu </pre>

	<p><b>if (h_abfern = 1)</b> Trifft auf ... Lehrveranstaltungen/Kurse zu</p> <p>--we:  1: keine  2: wenige  3: etwa die Hälfte  4: die meisten  5: alle  -91: {Befragung abgebrochen}  -93: <b>if (h_abfern = 1)</b> keine Präsenzveranstaltungen besucht  -97: {Angabe verweigert}  -99: {filterbedingt fehlend}</p> <p>--end--</p>
71	<p>--va: <b>ssco_c52</b>  --pi: <b>71</b>  --vb: SSCO: Lehrende aktiv, Studierende passiv</p> <p>--fr: <b>[ITEMBAT] ((26))</b>  <b>if (h_abfern &lt;&gt; 1)</b> In der Lehrveranstaltung sind überwiegend die Lehrenden aktiv und die Studierenden passiv.</p> <p><b>if (h_abfern = 1)</b> In der Präsenzphase/-veranstaltung sind überwiegend die Lehrenden aktiv und die Studierenden passiv.</p> <p>--sh:  <b>if (h_abfern &lt;&gt; 1)</b> Trifft auf ... Lehrveranstaltungen zu</p> <p><b>if (h_abfern = 1)</b> Trifft auf ... Lehrveranstaltungen/Kurse zu</p> <p>--we:  1: keine  2: wenige  3: etwa die Hälfte  4: die meisten  5: alle  -91: {Befragung abgebrochen}  -93: <b>if (h_abfern = 1)</b> keine Präsenzveranstaltungen besucht  -97: {Angabe verweigert}  -99: {filterbedingt fehlend}</p> <p>--end--</p>
71	<p>--va: <b>[ZS] z71</b>  --pi: <b>71</b>  --vb: Zeitstempel 71</p> <p>--fr: <b>[ZS]</b> Zeitstempel 71</p>

	--end--
71	<p>--va: <b>[PAGE] PAGE_71</b>  --pi: <b>71</b>  --vb: Seitensprung 71</p> <p>--fr: <b>[PAGE] Seitensprung 71</b></p> <p>--af: <b>goto 72</b></p> <p>--end--</p>
72	<p>--va: <b>ssco5</b>  --pi: <b>72</b>  --vb: SSCO5</p> <p>--fr: <b>[ITEMBAT] ((27))</b>  <b>if (h_abfern &lt;&gt; 1)</b> Fortsetzung: Bitte schätzen Sie ein, auf wie viele der Lehrveranstaltungen in Ihrem derzeitigen Studiengang die folgenden Aussagen zutreffen.</p> <p><b>if (h_abfern = 1)</b> Fortsetzung: Bitte schätzen Sie ein, auf wie viele der Lehrveranstaltungen/Kurse in Ihrem derzeitigen Studiengang die folgenden Aussagen zutreffen.</p> <p>--in: Bitte jeweils die zutreffende Antwortalternative markieren.</p> <p>--end--</p>
72	<p>--va: <b>ssco_c34</b>  --pi: <b>72</b>  --vb: SSCO: Lehrende ermöglichen Diskussionen</p> <p>--fr: <b>[ITEMBAT] ((27))</b> Die Lehrenden bieten Diskussionsmöglichkeiten an.</p> <p>--sh:  <b>if (h_abfern &lt;&gt; 1)</b> Trifft auf ... Lehrveranstaltungen zu</p> <p><b>if (h_abfern = 1)</b> Trifft auf ... Lehrveranstaltungen/Kurse zu</p> <p>--we:  1: keine  2: wenige  3: etwa die Hälfte  4: die meisten  5: alle  -91: {Befragung abgebrochen}  -93: {keine Präsenzveranstaltungen besucht}  -97: {Angabe verweigert}  -99: {filterbedingt fehlend}</p>

	<p>--end--</p>
72	<p>--va: <b>ssco_st24</b>  --pi: <b>72</b>  --vb: SSCO: Lehrende geben einleitenden Überblick über LV</p> <p>--fr: <b>[ITEMBAT] ((27))</b>  <b>if (h_abfern &lt;&gt; 1)</b> Zu Beginn einer Sitzung geben die Lehrenden einen einleitenden Überblick über Ziele, Ablauf und Aufbau.</p> <p><b>if (h_abfern = 1)</b> Zu Beginn einer Sitzung/Kurseinheit oder eines Abschnitts eines Studienheftes wird ein einleitender Überblick über Ziele, Ablauf und Aufbau gegeben.</p> <p>--sh:  <b>if (h_abfern &lt;&gt; 1)</b> Trifft auf ... Lehrveranstaltungen zu</p> <p><b>if (h_abfern = 1)</b> Trifft auf ... Lehrveranstaltungen/Kurse zu</p> <p>--we:  1: keine  2: wenige  3: etwa die Hälfte  4: die meisten  5: alle  -91: {Befragung abgebrochen}  -93: {keine Präsenzveranstaltungen besucht}  -97: {Angabe verweigert}  -99: {filterbedingt fehlend}</p> <p>--end--</p>
72	<p>--va: <b>ssco_c32</b>  --pi: <b>72</b>  --vb: SSCO: Anregung zum Mitdenken</p> <p>--fr: <b>[ITEMBAT] ((27))</b> Es wird zum Mitdenken und Durchdenken des Stoffes angeregt.</p> <p>--sh:  <b>if (h_abfern &lt;&gt; 1)</b> Trifft auf ... Lehrveranstaltungen zu</p> <p><b>if (h_abfern = 1)</b> Trifft auf ... Lehrveranstaltungen/Kurse zu</p> <p>--we:  1: keine  2: wenige  3: etwa die Hälfte  4: die meisten  5: alle  -91: {Befragung abgebrochen}  -93: {keine Präsenzveranstaltungen besucht}</p>

	<p>-97: {Angabe verweigert}  -99: {filterbedingt fehlend}</p> <p>--end--</p>
72	<p>--va: <b>ssco_c33</b>  --pi: <b>72</b>  --vb: SSCO: ausgewogene Mischung von Instruktion und Diskussion</p> <p>--fr: <b>[ITEMBAT] ((27))</b>  <b>if (h_abfern &lt;&gt; 1)</b> Die Mischung aus Wissensvermittlung und Diskussion ist ausgewogen.</p> <p><b>if (h_abfern = 1)</b> Die Mischung aus Wissensvermittlung und Diskussion in der Lehrveranstaltung/dem Kurs ist ausgewogen.</p> <p>--sh:  <b>if (h_abfern &lt;&gt; 1)</b> Trifft auf ... Lehrveranstaltungen zu</p> <p><b>if (h_abfern = 1)</b> Trifft auf ... Lehrveranstaltungen/Kurse zu</p> <p>--we:  1: keine  2: wenige  3: etwa die Hälfte  4: die meisten  5: alle  -91: {Befragung abgebrochen}  -93: {keine Präsenzveranstaltungen besucht}  -97: {Angabe verweigert}  -99: {filterbedingt fehlend}</p> <p>--end--</p>
72	<p>--va: <b>ssco_o34</b>  --pi: <b>72</b>  --vb: SSCO: Einbezug der Sicht verschiedener Fachrichtungen</p> <p>--fr: <b>[ITEMBAT] ((27))</b> Es werden Fragestellungen aus Sicht verschiedener Fachrichtungen bearbeitet.</p> <p>--sh:  <b>if (h_abfern &lt;&gt; 1)</b> Trifft auf ... Lehrveranstaltungen zu</p> <p><b>if (h_abfern = 1)</b> Trifft auf ... Lehrveranstaltungen/Kurse zu</p> <p>--we:  1: keine  2: wenige  3: etwa die Hälfte  4: die meisten</p>

	<p>5: alle  -91: {Befragung abgebrochen}  -93: {keine Präsenzveranstaltungen besucht}  -97: {Angabe verweigert}  -99: {filterbedingt fehlend}</p> <p>--end--</p>
72	<p>--va: <b>ssco_o13</b>  --pi: <b>72</b>  --vb: SSCO: Einführung in Anwendung von Forschungsmethoden</p> <p>--fr: <b>[ITEMBAT] ((27))</b> Die Lehrenden führen in die Anwendung von Forschungsmethoden ein.</p> <p>--sh:  <b>if (h_abfern &lt;&gt; 1)</b> Trifft auf ... Lehrveranstaltungen zu   <b>if (h_abfern = 1)</b> Trifft auf ... Lehrveranstaltungen/Kurse zu</p> <p>--we:  1: keine  2: wenige  3: etwa die Hälfte  4: die meisten  5: alle  -91: {Befragung abgebrochen}  -93: {keine Präsenzveranstaltungen besucht}  -97: {Angabe verweigert}  -99: {filterbedingt fehlend}</p> <p>--end--</p>
72	<p>--va: <b>ssco_o32</b>  --pi: <b>72</b>  --vb: SSCO: Zusammenhang mit anderen Fächern wird aufgezeigt</p> <p>--fr: <b>[ITEMBAT] ((27))</b> Der Zusammenhang mit anderen Fächern wird aufgezeigt.</p> <p>--sh:  <b>if (h_abfern &lt;&gt; 1)</b> Trifft auf ... Lehrveranstaltungen zu   <b>if (h_abfern = 1)</b> Trifft auf ... Lehrveranstaltungen/Kurse zu</p> <p>--we:  1: keine  2: wenige  3: etwa die Hälfte  4: die meisten  5: alle  -91: {Befragung abgebrochen}</p>

	<p>-93: {keine Präsenzveranstaltungen besucht}  -97: {Angabe verweigert}  -99: {filterbedingt fehlend}</p> <p>--end--</p>
72	<p>--va: <b>ssco_c53</b>  --pi: <b>72</b>  --vb: SSCO: überwiegend Frontalunterricht</p> <p>--fr: <b>[ITEMBAT] ((27))</b>  <b>if (h_abfern &lt;&gt; 1)</b> Die Lehrveranstaltung findet meistens als Frontalunterricht statt.    <b>if (h_abfern = 1)</b> Die Präsenzveranstaltung findet meistens als Frontalunterricht statt.</p> <p>--sh:  <b>if (h_abfern &lt;&gt; 1)</b> Trifft auf ... Lehrveranstaltungen zu    <b>if (h_abfern = 1)</b> Trifft auf ... Lehrveranstaltungen/Kurse zu</p> <p>--we:  1: keine  2: wenige  3: etwa die Hälfte  4: die meisten  5: alle  -91: {Befragung abgebrochen}  -93: <b>if (h_abfern = 1)</b> keine Präsenzveranstaltungen besucht  -97: {Angabe verweigert}  -99: {filterbedingt fehlend}</p> <p>--end--</p>
72	<p>--va: <b>[ZS] z72</b>  --pi: <b>72</b>  --vb: Zeitstempel 72</p> <p>--fr: <b>[ZS]</b> Zeitstempel 72</p> <p>--end--</p>
72	<p>--va: <b>[PAGE] PAGE_72</b>  --pi: <b>72</b>  --vb: Seitensprung 72</p> <p>--fr: <b>[PAGE]</b> Seitensprung 72</p> <p>--af: <b>goto 73</b></p> <p>--end--</p>

<p><b>73</b></p>	<p>--va: <b>ssco6</b>  --pi: <b>73</b>  --vb: SSCO6</p> <p>--fr: <b>[ITEMBAT] ((28))</b> Bitte geben Sie an, inwieweit folgende Aspekte in Ihrem Studiengang gefördert werden.</p> <p>--in: Bitte markieren Sie jeweils auf der Skala die Antwort, die am ehesten Ihrer Einschätzung entspricht.</p> <p>--end--</p>
<p><b>73</b></p>	<p>--va: <b>ssco_c23</b>  --pi: <b>73</b>  --vb: SSCO: Förderung kritische Auseinandersetzung mit Studieninhalten</p> <p>--fr: <b>[ITEMBAT] ((28))</b> kritische Auseinandersetzung mit den Studieninhalten</p> <p>--we:  1: gar nicht gefördert  2: wenig gefördert  3: teils/teils  4: stark gefördert  5: sehr stark gefördert  -91: {Befragung abgebrochen}  -97: {Angabe verweigert}  -99: {filterbedingt fehlend}</p> <p>--end--</p>
<p><b>73</b></p>	<p>--va: <b>ssco_o14</b>  --pi: <b>73</b>  --vb: SSCO: Förderung Fähigkeit zur selbstständigen Forschung</p> <p>--fr: <b>[ITEMBAT] ((28))</b> Fähigkeit, selbstständig forschend tätig zu sein</p> <p>--we:  1: gar nicht gefördert  2: wenig gefördert  3: teils/teils  4: stark gefördert  5: sehr stark gefördert  -91: {Befragung abgebrochen}  -97: {Angabe verweigert}  -99: {filterbedingt fehlend}</p> <p>--end--</p>
<p><b>73</b></p>	<p>--va: <b>ssco_o24</b></p>



	<p>--pi: <b>73</b></p> <p>--vb: SSCO: Förderung von berufspraktischen Fähigkeiten</p> <p>--fr: <b>[ITEMBAT] ((28))</b> berufspraktische Fähigkeiten</p> <p>--we:</p> <p>1: gar nicht gefördert</p> <p>2: wenig gefördert</p> <p>3: teils/teils</p> <p>4: stark gefördert</p> <p>5: sehr stark gefördert</p> <p>-91: {Befragung abgebrochen}</p> <p>-97: {Angabe verweigert}</p> <p>-99: {filterbedingt fehlend}</p> <p>--end--</p>
<b>73</b>	<p>--va: <b>ssco_o33</b></p> <p>--pi: <b>73</b></p> <p>--vb: SSCO: Förderung von Interdisziplinarität</p> <p>--fr: <b>[ITEMBAT] ((28))</b> fächerübergreifendes Wissen/Interdisziplinarität</p> <p>--we:</p> <p>1: gar nicht gefördert</p> <p>2: wenig gefördert</p> <p>3: teils/teils</p> <p>4: stark gefördert</p> <p>5: sehr stark gefördert</p> <p>-91: {Befragung abgebrochen}</p> <p>-97: {Angabe verweigert}</p> <p>-99: {filterbedingt fehlend}</p> <p>--end--</p>
<b>73</b>	<p>--va: <b>[ZS] z73</b></p> <p>--pi: <b>73</b></p> <p>--vb: Zeitstempel 73</p> <p>--fr: <b>[ZS]</b> Zeitstempel 73</p> <p>--end--</p>
<b>73</b>	<p>--va: <b>[PAGE] PAGE_73</b></p> <p>--pi: <b>73</b></p> <p>--vb: Seitensprung 73</p> <p>--fr: <b>[PAGE]</b> Seitensprung 73</p> <p>--af: <b>goto 74</b></p>

	<p>--end--</p>
74	<p>--va: <b>ssco7</b>  --pi: <b>74</b>  --vb: SSCO7</p> <p>--fr: <b>[ITEMBAT] ((29))</b> Inwieweit stimmen die folgenden Aussagen mit dem überein, was Sie in Ihrem Studiengang typischerweise erleben?</p> <p>--in: Bitte jeweils die zutreffende Antwortalternative markieren.</p> <p>--end--</p>
74	<p>--va: <b>ssco_su17</b>  --pi: <b>74</b>  --vb: SSCO: Lehrende gehen auf Studienprobleme ein</p> <p>--fr: <b>[ITEMBAT] ((29))</b> Die Lehrenden gehen auf Schwierigkeiten ein, die Studierende im Studium haben.</p> <p>--we:  1: stimmt gar nicht  2: stimmt überwiegend nicht  3: teils/teils  4: stimmt überwiegend  5: stimmt genau  -91: {Befragung abgebrochen}  -97: {Angabe verweigert}  -99: {filterbedingt fehlend}</p> <p>--end--</p>
74	<p>--va: <b>ssco_su21</b>  --pi: <b>74</b>  --vb: SSCO: Studierende helfen sich gegenseitig</p> <p>--fr: <b>[ITEMBAT] ((29))</b> Im Allgemeinen unterstützen sich die Studierenden gegenseitig.</p> <p>--we:  1: stimmt gar nicht  2: stimmt überwiegend nicht  3: teils/teils  4: stimmt überwiegend  5: stimmt genau  -91: {Befragung abgebrochen}  -97: {Angabe verweigert}  -99: {filterbedingt fehlend}</p> <p>--end--</p>

<p><b>74</b></p>	<p>--va: <b>ssco_su15</b>  --pi: <b>74</b>  --vb: SSCO: Lehrende sind kooperativ</p> <p>--fr: <b>[ITEMBAT] ((29))</b> Die Lehrenden sind kooperativ und aufgeschlossen.</p> <p>--we:  1: stimmt gar nicht  2: stimmt überwiegend nicht  3: teils/teils  4: stimmt überwiegend  5: stimmt genau  -91: {Befragung abgebrochen}  -97: {Angabe verweigert}  -99: {filterbedingt fehlend}</p> <p>--end--</p>
<p><b>74</b></p>	<p>--va: <b>ssco_c42</b>  --pi: <b>74</b>  --vb: SSCO: für Studienerfolg nur gutes Gedächtnis notwendig</p> <p>--fr: <b>[ITEMBAT] ((29))</b> Um das Studium gut bestehen zu können, braucht man eigentlich nur ein gutes Gedächtnis.</p> <p>--we:  1: stimmt gar nicht  2: stimmt überwiegend nicht  3: teils/teils  4: stimmt überwiegend  5: stimmt genau  -91: {Befragung abgebrochen}  -97: {Angabe verweigert}  -99: {filterbedingt fehlend}</p> <p>--end--</p>
<p><b>74</b></p>	<p>--va: <b>ssco_su23</b>  --pi: <b>74</b>  --vb: SSCO: Studierende arbeiten gemeinsam</p> <p>--fr: <b>[ITEMBAT] ((29))</b> Es ist üblich, dass Studierende gemeinsam für das Studium arbeiten.</p> <p>--we:  1: stimmt gar nicht  2: stimmt überwiegend nicht  3: teils/teils  4: stimmt überwiegend  5: stimmt genau</p>

	<p>-91: {Befragung abgebrochen}  -97: {Angabe verweigert}  -99: {filterbedingt fehlend}</p> <p>--end--</p>
74	<p>--va: <b>ssco_su14</b>  --pi: <b>74</b>  --vb: SSCO: Lehrende gehen auf Studierende ein</p> <p>--fr: <b>[ITEMBAT] ((29))</b> Die Lehrenden nehmen sich Zeit, auf die Studierenden einzugehen.</p> <p>--we:  1: stimmt gar nicht  2: stimmt überwiegend nicht  3: teils/teils  4: stimmt überwiegend  5: stimmt genau  -91: {Befragung abgebrochen}  -97: {Angabe verweigert}  -99: {filterbedingt fehlend}</p> <p>--end--</p>
74	<p>--va: <b>ssco_c13</b>  --pi: <b>74</b>  --vb: SSCO: Studium lässt genügend Freizeit</p> <p>--fr: <b>[ITEMBAT] ((29))</b> Die Anforderungen meines Studiengangs lassen den Studierenden genügend Zeit für andere Aktivitäten.</p> <p>--we:  1: stimmt gar nicht  2: stimmt überwiegend nicht  3: teils/teils  4: stimmt überwiegend  5: stimmt genau  -91: {Befragung abgebrochen}  -97: {Angabe verweigert}  -99: {filterbedingt fehlend}</p> <p>--end--</p>
74	<p>--va: <b>ssco_c41</b>  --pi: <b>74</b>  --vb: SSCO: in Prüfungen meist Wiedergabe von Wissen</p> <p>--fr: <b>[ITEMBAT] ((29))</b> In Prüfungen wird meistens die Wiedergabe erlernter Wissensbestände verlangt.</p>

	<pre>--we: 1: stimmt gar nicht 2: stimmt überwiegend nicht 3: teils/teils 4: stimmt überwiegend 5: stimmt genau -91: {Befragung abgebrochen} -97: {Angabe verweigert} -99: {filterbedingt fehlend}  --end--</pre>
74	<pre>--va: <b>ssco_su22</b> --pi: <b>74</b> --vb: SSCO: Studierende verhalten sich solidarisch  --fr: <b>[ITEMBAT] ((29))</b> Die Studierenden verhalten sich untereinander solidarisch.  --we: 1: stimmt gar nicht 2: stimmt überwiegend nicht 3: teils/teils 4: stimmt überwiegend 5: stimmt genau -91: {Befragung abgebrochen} -97: {Angabe verweigert} -99: {filterbedingt fehlend}  --end--</pre>
74	<pre>--va: <b>[ZS] z74</b> --pi: <b>74</b> --vb: Zeitstempel 74  --fr: <b>[ZS]</b> Zeitstempel 74  --end--</pre>
74	<pre>--va: <b>[PAGE] PAGE_74</b> --pi: <b>74</b> --vb: Seitensprung 74  --fr: <b>[PAGE]</b> Seitensprung 74  --af: <b>if (h_status2 &lt;&gt; 1) goto 75</b> <b>if (h_status2 = 1) goto 84</b>  --end--</pre>

	<p>--st: <b>Beginn: Indikatoren für Studienleistungen</b></p> <p>--end--</p>
75	<p>--va: <b>ZT5</b></p> <p>--pi: <b>75</b></p> <p>--vb: Zwischentext Studienleistungen</p> <p>--fr: Nachdem Sie uns einige Fragen zu Studierenden, Lehrenden und Veranstaltungen/Kursen beantwortet haben, geht es im Folgenden um Ihre bisherigen Studienleistungen. Darüber hinaus interessiert uns, wie Sie Ihre eigenen Anstrengungen und Leistungen einschätzen.</p> <p>--end--</p>
75	<p>--va: <b>[ZS] z75</b></p> <p>--pi: <b>75</b></p> <p>--vb: Zeitstempel 75</p> <p>--fr: <b>[ZS]</b> Zeitstempel 75</p> <p>--end--</p>
75	<p>--va: <b>[PAGE] PAGE_75</b></p> <p>--pi: <b>75</b></p> <p>--vb: Seitensprung 75</p> <p>--fr: <b>[PAGE]</b> Seitensprung 75</p> <p>--af: <b>goto 76</b></p> <p>--end--</p>
76	<p>--va: <b>ects</b></p> <p>--pi: <b>76</b></p> <p>--vb: Leistungsbewertung nach ECTS?</p> <p>--fr: Werden in Ihrem Studiengang Leistungspunkte (Kreditpunkte, ECTS-Punkte, Credit Points, Credits) vergeben?</p> <p>--we:</p> <p>1: ja</p> <p>2: nein</p> <p>-91: {Befragung abgebrochen}</p> <p>-97: {Angabe verweigert}</p> <p>-99: {filterbedingt fehlend}</p> <p>--end--</p>
76	<p>--va: <b>[ZS] z76</b></p> <p>--pi: <b>76</b></p> <p>--vb: Zeitstempel 76</p>

	<p>--fr: <b>[ZS]</b> Zeitstempel 76</p> <p>--end--</p>
76	<p>--va: <b>[PAGE] PAGE_76</b></p> <p>--pi: <b>76</b></p> <p>--vb: Seitensprung 76</p> <p>--fr: <b>[PAGE]</b> Seitensprung 76</p> <p>--af:</p> <p><b>if (ects = 1) goto 77</b></p> <p><b>if (ects &lt;&gt; 1 &amp; h_status2 &lt;&gt; 3) goto 81</b></p> <p><b>if (ects &lt;&gt; 1 &amp; h_status2 = 3 &amp; ((ma_fs = 2, 3, 4, 5, 6, 7, 8, 9) OR (ma_tri = 2, 3, 4, 5, 6, 7, 8, 9) OR (ma_monat &gt; 6))) goto 81</b></p> <p><b>if (ects &lt;&gt; 1 &amp; h_status2 = 3 &amp; ((ma_fs &lt;&gt; 2, 3, 4, 5, 6, 7, 8, 9) &amp; (ma_tri &lt;&gt; 2, 3, 4, 5, 6, 7, 8, 9) &amp; (ma_monat &lt;= 6))) goto 84</b></p> <p>--end--</p>
77	<p>--va: <b>ectsabs</b></p> <p>--pi: <b>77</b></p> <p>--vb: vorgeschriebene ECTS-Punkte für Abschluss</p> <p>--fr: Wie viele Leistungspunkte (Kreditpunkte, ECTS-Punkte, Credit Points, Credits) müssen Sie einschließlich der Abschlussarbeit (z. B. Bachelorarbeit) insgesamt für den als Nächstes angestrebten Abschluss in Ihrem derzeitigen Studiengang erreichen?</p> <p>--we:</p> <p>60: 60 (typisch für einen 2-semesterigen (Master-)Studiengang)</p> <p>90: 90 (typisch für einen 3-semesterigen (Master-)Studiengang)</p> <p>120: 120 (typisch für einen 4-semesterigen (Master-)Studiengang)</p> <p>180: 180 (typisch für einen 6-semesterigen Studiengang)</p> <p>210: 210 (typisch für einen 7-semesterigen Studiengang)</p> <p>240: 240 (typisch für einen 8-semesterigen Studiengang)</p> <p>270: 270 (typisch für einen 9-semesterigen Studiengang)</p> <p>300: 300 (typisch für einen 10-semesterigen Studiengang)</p> <p>-91: {Befragung abgebrochen}</p> <p>-96: andere Anzahl, und zwar: <b>[NCS: ectsabs]</b></p> <p>-97: {Angabe verweigert}</p> <p>-98: weiß nicht</p> <p>-99: {filterbedingt fehlend}</p> <p>--end--</p>
77	<p>--va: <b>ectsabs</b></p> <p>--pi: <b>77</b></p> <p>--vb: vorgeschriebene ECTS-Punkte für Abschluss offen</p> <p>--fr: <b>[NCS]</b></p>

	<p>--we:  <b>OFFEN:</b> ___ Leistungspunkte  -91: {Befragung abgebrochen}  -97: {Angabe verweigert}  -99: {filterbedingt fehlend}</p> <p>--ra: <b>0 - 999, -91, -97, -99</b></p> <p>--er: Beim Ausfüllen der rot markierten Frage ist Ihnen anscheinend ein Fehler unterlaufen.  Bitte geben Sie nur ganze Zahlen ein oder löschen Sie Ihre Angabe.</p> <p>--bd: 50/1/3</p> <p>--end--</p>
77	<p>--va: <b>[ZS] z77</b>  --pi: <b>77</b>  --vb: Zeitstempel 77</p> <p>--fr: <b>[ZS] Zeitstempel 77</b></p> <p>--end--</p>
77	<p>--va: <b>[PAGE] PAGE_77</b>  --pi: <b>77</b>  --vb: Seitensprung 77</p> <p>--fr: <b>[PAGE] Seitensprung 77</b></p> <p>--af:  <b>if (ectsab = -96, -98) goto 78</b>  <b>if (ectsab &lt;&gt; -96, -98 &amp; h_status2 &lt;&gt; 3) goto 79</b>  <b>if (ectsab &lt;&gt; -96, -98 &amp; h_status2 = 3 &amp; ((ma_fs = 2, 3, 4, 5, 6, 7, 8, 9) OR (ma_tri = 2, 3, 4, 5, 6, 7, 8, 9) OR (ma_monat &gt; 6))) goto 79</b>  <b>if (ectsab &lt;&gt; -96, -98 &amp; h_status2 = 3 &amp; ((ma_fs &lt;&gt; 2, 3, 4, 5, 6, 7, 8, 9) &amp; (ma_tri &lt;&gt; 2, 3, 4, 5, 6, 7, 8, 9) &amp; (ma_monat &lt;= 6))) goto 84</b></p> <p>--end--</p>
78	<p>--va: <b>studdau_sem</b>  --pi: <b>78</b>  --vb: Regelstudienzeit Semester</p> <p>--fc: <b>if (stud_org = 1)</b></p> <p>--fr: Wie viele Semester umfasst die Regelstudienzeit in Ihrem derzeitigen Studiengang?</p> <p>--in: Bei der Regelstudienzeit handelt es sich um die in der Prüfungsordnung festgelegte Zeit, in der bei einem Vollzeitstudium der Abschluss erworben werden kann.</p> <p>--we:</p>



	<p><b>OFFEN:</b> __ Semester</p> <p>-91: {Befragung abgebrochen}</p> <p>-97: {Angabe verweigert}</p> <p>-98: weiß nicht</p> <p>-99: {filterbedingt fehlend}</p> <p>--ra: <b>0 - 99, -91, -97, -98, -99</b></p> <p>--er: Beim Ausfüllen der rot markierten Frage ist Ihnen anscheinend ein Fehler unterlaufen. Bitte geben Sie nur ganze Zahlen ein oder löschen Sie Ihre Angabe.</p> <p>--bd: 50/1/2</p> <p>--end--</p>
78	<p>--va: <b>studdau_tri</b></p> <p>--pi: <b>78</b></p> <p>--vb: Regelstudienzeit Trimester</p> <p>--fc: <b>if (stud_org = 2)</b></p> <p>--fr: Wie viele Trimester umfasst die Regelstudienzeit in Ihrem derzeitigen Studiengang?</p> <p>--in: Bei der Regelstudienzeit handelt es sich um die in der Prüfungsordnung festgelegte Zeit, in der bei einem Vollzeitstudium der Abschluss erworben werden kann.</p> <p>--we:</p> <p><b>OFFEN:</b> __ Trimester</p> <p>-91: {Befragung abgebrochen}</p> <p>-97: {Angabe verweigert}</p> <p>-98: weiß nicht</p> <p>-99: {filterbedingt fehlend}</p> <p>--ra: <b>0 - 99, -91, -97, -98, -99</b></p> <p>--er: Beim Ausfüllen der rot markierten Frage ist Ihnen anscheinend ein Fehler unterlaufen. Bitte geben Sie nur ganze Zahlen ein oder löschen Sie Ihre Angabe.</p> <p>--bd: 50/1/2</p> <p>--end--</p>
78	<p>--va: <b>studdau_jahr</b></p> <p>--pi: <b>78</b></p> <p>--vb: Regelstudienzeit Jahre</p> <p>--fc: <b>if (stud_org &lt;= 1, 2)</b></p> <p>--fr: Wie viele Jahre umfasst die Regelstudienzeit in Ihrem derzeitigen Studiengang?</p> <p>--in: Bei der Regelstudienzeit handelt es sich um die in der Prüfungsordnung festgelegte Zeit,</p>

	<p>in der bei einem Vollzeitstudium der Abschluss erworben werden kann.</p> <p>--we:  <b>OFFEN:</b> ___ Jahre (z. B. 3,5)  -91: {Befragung abgebrochen}  -97: {Angabe verweigert}  -98: weiß nicht  -99: {filterbedingt fehlend}</p> <p>--ra: <b>0 - 999, -91, -97, -98, -99</b></p> <p>--er: Beim Ausfüllen der rot markierten Frage ist Ihnen anscheinend ein Fehler unterlaufen. Bitte geben Sie nur ganze Zahlen (ggf. mit Komma) ein oder löschen Sie Ihre Angabe.</p> <p>--bd: 50/1/3</p> <p>--end--</p>
<b>78</b>	<p>--va: <b>[ZS] z78</b>  --pi: <b>78</b>  --vb: Zeitstempel 78</p> <p>--fr: <b>[ZS] Zeitstempel 78</b></p> <p>--end--</p>
<b>78</b>	<p>--va: <b>[PAGE] PAGE_78</b>  --pi: <b>78</b>  --vb: Seitensprung 78</p> <p>--fr: <b>[PAGE] Seitensprung 78</b></p> <p>--af:  <b>if (h_status2 &lt;&gt; 3 OR (h_status2 = 3 &amp; ((ma_fs = 2, 3, 4, 5, 6, 7, 8, 9) OR (ma_tri = 2, 3, 4, 5, 6, 7, 8, 9) OR (ma_monat &gt; 6)))) goto 79</b>  <b>if (h_status2 = 3 &amp; ((ma_fs &lt;&gt; 2, 3, 4, 5, 6, 7, 8, 9) &amp; (ma_tri &lt;&gt; 2, 3, 4, 5, 6, 7, 8, 9) &amp; (ma_monat &lt;= 6))) goto 84</b></p> <p>--end--</p>
<b>79</b>	<p>--va: <b>ectser</b>  --pi: <b>79</b>  --vb: bislang erreichte ECTS-Punkte</p> <p>--fr:  <b>if (stud_org = 1) Wie viele Leistungspunkte (Kreditpunkte, ECTS-Punkte, Credit Points, Credits) haben Sie in Ihrem derzeitigen Studium bis zum Beginn des Wintersemesters 2013/2014 insgesamt erhalten?</b>    <b>if (stud_org = 2) Wie viele Leistungspunkte (Kreditpunkte, ECTS-Punkte, Credit Points, Credits) haben Sie in Ihrem derzeitigen Studium bis zum Beginn des Herbsttrimesters 2013</b></p>

	<p>insgesamt erhalten?</p> <p><b>if (stud_org &lt;&gt; 1, 2)</b> Wie viele Leistungspunkte (Kreditpunkte, ECTS-Punkte, Credit Points, Credits) haben Sie in Ihrem derzeitigen Studium bis zum jetzigen Zeitpunkt insgesamt erhalten?</p> <p>--we:  <b>OFFEN:</b> ___ Leistungspunkte  -91: {Befragung abgebrochen}  -97: {Angabe verweigert}  -98: weiß nicht  -99: {filterbedingt fehlend}</p> <p>--ra: <b>0 - 999, -91, -97, -98, -99</b></p> <p>--er: Beim Ausfüllen der rot markierten Frage ist Ihnen anscheinend ein Fehler unterlaufen. Bitte geben Sie nur ganze Zahlen ein oder löschen Sie Ihre Angabe.</p> <p>--bd: 50/1/3</p> <p>--end--</p>
<b>79</b>	<p>--va: <b>[ZS] z79</b>  --pi: <b>79</b>  --vb: Zeitstempel 79</p> <p>--fr: <b>[ZS]</b> Zeitstempel 79</p> <p>--end--</p>
<b>79</b>	<p>--va: <b>[PAGE] PAGE_79</b>  --pi: <b>79</b>  --vb: Seitensprung 79</p> <p>--fr: <b>[PAGE]</b> Seitensprung 79</p> <p>--af:  <b>if (ectser = -98) goto 80</b>  <b>if (ectser &lt;&gt; -98) goto 81</b></p> <p>--end--</p>
<b>80</b>	<p>--va: <b>ectserca</b>  --pi: <b>80</b>  --vb: Ungefähre Leistungsbewertung nach ECTS?</p> <p>--fr: Es würde uns helfen, wenn Sie die erreichten Leistungspunkte zumindest grob einer der folgenden Kategorien zuordnen könnten.&lt;br&gt; &lt;br&gt; <b>if (stud_org = 1)</b> Im derzeitigen Studium bis zum Beginn des Wintersemesters 2013/2014 insgesamt erhaltene Leistungspunkte:</p>

	<p><b>if (stud_org = 2)</b> Im derzeitigen Studium bis zum Beginn des Herbsttrimesters 2013 insgesamt erhaltene Leistungspunkte:</p> <p><b>if (stud_org &lt;&gt; 1, 2)</b> Im derzeitigen Studium bis zum jetzigen Zeitpunkt insgesamt erhaltene Leistungspunkte:</p> <p>--we:</p> <p>1: weniger als 30  2: 30 bis 59  3: 60 bis 89  4: 90 bis 119  5: 120 bis 149  6: 150 bis 179  7: 180 und mehr  -98: kann ich nicht sagen  -91: {Befragung abgebrochen}  -97: {Angabe verweigert}  -99: {filterbedingt fehlend}</p> <p>--end--</p>
<b>80</b>	<p>--va: <b>[ZS] z80</b>  --pi: <b>80</b>  --vb: Zeitstempel 80</p> <p>--fr: <b>[ZS]</b> Zeitstempel 80</p> <p>--end--</p>
<b>80</b>	<p>--va: <b>[PAGE] PAGE_80</b>  --pi: <b>80</b>  --vb: Seitensprung 80</p> <p>--fr: <b>[PAGE]</b> Seitensprung 80</p> <p>--af: <b>goto 81</b></p> <p>--end--</p>
<b>81</b>	<p>--va: <b>studnote</b>  --pi: <b>81</b>  --vb: Note für bisherige Studienleistungen</p> <p>--fr: Mit welcher Note wurden Ihre bisherigen Studienleistungen in Ihrem derzeitigen Studiengang im Durchschnitt bewertet?</p> <p>--we:</p> <p><b>OFFEN:</b> Note: __ __ (z. B. 2,3)  -28: Meine Studienleistungen wurden/werden nach einem Punktesystem bewertet.  -29: Meine Studienleistungen wurden bisher nicht bewertet.</p>

	<p>-91: {Befragung abgebrochen}  -97: {Angabe verweigert}  -98: weiß nicht  -99: {filterbedingt fehlend}</p> <p>--ra: <b>1 - 999, -91, -93, -97, -98, -99</b></p> <p>--er: Beim Ausfüllen der rot markierten Frage ist Ihnen anscheinend ein Fehler unterlaufen. Bitte geben Sie nur ganze Zahlen (ggf. mit Komma) ein oder löschen Sie Ihre Angabe.</p> <p>--bd: 50/1/3</p> <p>--end--</p>
<b>81</b>	<p>--va: <b>[ZS] z81</b>  --pi: <b>81</b>  --vb: Zeitstempel 81</p> <p>--fr: <b>[ZS] Zeitstempel 81</b></p> <p>--end--</p>
<b>81</b>	<p>--va: <b>[PAGE] PAGE_81</b>  --pi: <b>81</b>  --vb: Seitensprung 81</p> <p>--fr: <b>[PAGE] Seitensprung 81</b></p> <p>--af:  <b>if (studnote = -28) goto 82</b>  <b>if (studnote &lt;&gt; -28) goto 83</b></p> <p>--end--</p>
<b>82</b>	<p>--va: <b>studpkt</b>  --pi: <b>82</b>  --vb: Punkte für bisherige Studienleistungen</p> <p>--fr: Mit wie vielen Punkten wurden Ihre bisherigen Studienleistungen in Ihrem derzeitigen Studiengang im Durchschnitt bewertet? (Gemeint sind nicht die Leistungs-/Kreditpunkte (Credits), sondern die durchschnittliche Punktzahl, wenn Leistungen nach einem Punktesystem benotet werden.)</p> <p>--we:  <b>OFFEN:</b> Punktzahl: ____ (z. B. 8,0)</p> <p>-91: {Befragung abgebrochen}  -97: {Angabe verweigert}  -98: weiß nicht  -99: {filterbedingt fehlend}</p> <p>--ra: <b>1 - 9999, -91, -93, -97, -98, -99</b></p>

	<p>--er: Beim Ausfüllen der rot markierten Frage ist Ihnen anscheinend ein Fehler unterlaufen. Bitte geben Sie nur ganze Zahlen (ggf. mit Komma) ein oder löschen Sie Ihre Angabe.</p> <p>--bd: 50/1/4</p> <p>--end--</p>
<b>82</b>	<p>--va: <b>[ZS] z82</b></p> <p>--pi: <b>82</b></p> <p>--vb: Zeitstempel 82</p> <p>--fr: <b>[ZS] Zeitstempel 82</b></p> <p>--end--</p>
<b>82</b>	<p>--va: <b>[PAGE] PAGE_82</b></p> <p>--pi: <b>82</b></p> <p>--vb: Seitensprung 82</p> <p>--fr: <b>[PAGE] Seitensprung 82</b></p> <p>--af: <b>goto 83</b></p> <p>--end--</p>
<b>83</b>	<p>--va: <b>studfor</b></p> <p>--pi: <b>83</b></p> <p>--vb: Entsprechung Studienpensum mit Studienordnung?</p> <p>--fr: <b>[ITEMBAT] ((30))</b> Wenn Sie an Ihr bisheriges Studium in Ihrem derzeitigen Studiengang denken: Inwieweit entspricht Ihr bisher absolviertes Studienpensum (Anzahl besuchter Lehrveranstaltungen/Kurse, Anzahl erfolgreich absolvierter Studien-/Prüfungsleistungen, erhaltene Leistungspunkte etc.) den Vorgaben Ihrer Studienordnung? &lt;br&gt;&lt;br&gt;Ich habe ... absolviert.</p> <p>--we:</p> <p>1: viel weniger 2: etwas weniger 3: etwa genau so viel 4: etwas mehr 5: viel mehr</p> <p>-91: {Befragung abgebrochen} -93: kann ich nicht beurteilen -97: {Angabe verweigert} -99: {filterbedingt fehlend}</p> <p>--end--</p>
<b>83</b>	<p>--va: <b>lst4</b></p>

	<p>--pi: <b>83</b></p> <p>--vb: Bewertung Studienleistungen verglichen mit Studienkollegen</p> <p>--fr: <b>[ITEMBAT] ((31))</b> Wie bewerten Sie Ihre bisherigen Studienleistungen in Ihrem derzeitigen Studiengang im Vergleich zu Ihren Kommilitonen und Kommilitoninnen? Meine Studienleistungen sind insgesamt gesehen ...</p> <p>--we:</p> <p>1: viel besser  2: etwas besser  3: genauso gut  4: etwas schlechter  5: viel schlechter</p> <p>-91: {Befragung abgebrochen}  -93: kann ich nicht beurteilen  -97: {Angabe verweigert}  -99: {filterbedingt fehlend}</p> <p>--end--</p>
<b>83</b>	<p>--va: <b>[ZS] z83</b></p> <p>--pi: <b>83</b></p> <p>--vb: Zeitstempel 83</p> <p>--fr: <b>[ZS]</b> Zeitstempel 83</p> <p>--end--</p>
<b>83</b>	<p>--va: <b>[PAGE] PAGE_83</b></p> <p>--pi: <b>83</b></p> <p>--vb: Seitensprung 83</p> <p>--fr: <b>[PAGE]</b> Seitensprung 83</p> <p>--af: <b>goto 84</b></p> <p>--end--</p>
	<p>--st: <b>Beginn: Akademische und soziale Integration, Dispositionen</b></p> <p>--end--</p>
<b>84</b>	<p>--va: <b>ZT6</b></p> <p>--pi: <b>84</b></p> <p>--vb: Zwischentext Akademische und soziale Integration</p> <p>--fr: Wir möchten nun darauf zu sprechen kommen, welche Erfahrungen Sie im Studium und in der Hochschule gemacht haben, z. B. wie Ihr Verhältnis zu den Lehrenden und Mitstudierenden ist und wie Sie mit dem Studium zurechtkommen.</p> <p>--end--</p>

84	<pre>--va: [ZS] z84 --pi: 84 --vb: Zeitstempel 84  --fr: [ZS] Zeitstempel 84  --end--</pre>
84	<pre>--va: [PAGE] PAGE_84 --pi: 84 --vb: Seitensprung 84  --fr: [PAGE] Seitensprung 84  --af: goto 85  --end--</pre>
85	<pre>--va: aksoin1 --pi: 85 --vb: akademische und soziale Integration (1)  --fr: [ITEMBAT] ((32)) Wie sehr treffen die folgenden Aussagen auf Sie und Ihr Studium zu?  --in: Bitte jeweils die zutreffende Antwortalternative markieren. &lt;br&gt; &lt;br&gt; <b>if (h_abfern = 1)</b> Auch hier bitten wir Sie zu berücksichtigen, dass bei Lehrenden ggf. auch Tutoren und Tutorinnen gemeint sind.  --end--</pre>
85	<pre>--va: sintl3 --pi: 85 --vb: Soz. Integration: Anerkennung durch Lehrende  --fr: [ITEMBAT] ((32)) Ich fühle mich von den Lehrenden anerkannt.  --we: 1: trifft gar nicht zu 2: trifft eher nicht zu 3: trifft eher zu 4: trifft völlig zu -91: {Befragung abgebrochen} -97: {Angabe verweigert} -99: {filterbedingt fehlend}  --end--</pre>
85	<pre>--va: lst1 --pi: 85</pre>



	<p>--vb: erfolgreich im Studium verglichen mit anderen</p> <p>--fc: if (h_status2 &lt;&gt; 1, 3 OR (h_status2 = 1 &amp; abswech = 1 &amp; neuabs &lt;&gt; 4, 9) OR (h_status2 = 1 &amp; abswech &lt;&gt; 1 &amp; h_abs1PRE &lt;&gt; 4, 9))</p> <p>--fr: [ITEMBAT] ((32)) Verglichen mit anderen bin ich im Studium sehr erfolgreich.</p> <p>--we:</p> <p>1: trifft gar nicht zu  2: trifft eher nicht zu  3: trifft eher zu  4: trifft völlig zu</p> <p>-91: {Befragung abgebrochen}  -97: {Angabe verweigert}  -99: {filterbedingt fehlend}</p> <p>--end--</p>
85	<p>--va: <b>kozi</b></p> <p>--pi: <b>85</b></p> <p>--vb: Kosten Studium: Aufgabe anderer, konkurrierender Ziele</p> <p>--fc: if (h_status2 &lt;&gt; 1, 3 OR (h_status2 = 1 &amp; abswech = 1 &amp; neuabs &lt;&gt; 4, 9) OR (h_status2 = 1 &amp; abswech &lt;&gt; 1 &amp; h_abs1PRE &lt;&gt; 4, 9))</p> <p>--fr: [ITEMBAT] ((32)) Für das Studium muss ich Dinge aufgeben, die mir sehr wichtig sind (z. B. Pflege/Erhalt vorhandener sozialer Kontakte, frühe wirtschaftliche Unabhängigkeit).</p> <p>--we:</p> <p>1: trifft gar nicht zu  2: trifft eher nicht zu  3: trifft eher zu  4: trifft völlig zu</p> <p>-91: {Befragung abgebrochen}  -97: {Angabe verweigert}  -99: {filterbedingt fehlend}</p> <p>--end--</p>
85	<p>--va: <b>lerw1</b></p> <p>--pi: <b>85</b></p> <p>--vb: Studienleistungen: besser als erwartet</p> <p>--fc: if (h_status2 &lt;&gt; 1, 3 OR (h_status2 = 1 &amp; abswech = 1 &amp; neuabs &lt;&gt; 4, 9) OR (h_status2 = 1 &amp; abswech &lt;&gt; 1 &amp; h_abs1PRE &lt;&gt; 4, 9))</p> <p>--fr: [ITEMBAT] ((32)) Meine Leistungen im Studium sind besser, als ich ursprünglich erwartet hatte.</p> <p>--we:</p> <p>1: trifft gar nicht zu</p>

	<p>2: trifft eher nicht zu  3: trifft eher zu  4: trifft völlig zu  -91: {Befragung abgebrochen}  -97: {Angabe verweigert}  -99: {filterbedingt fehlend}</p> <p>--end--</p>
85	<p>--va: <b>sintl1</b>  --pi: <b>85</b>  --vb: Soz. Integration: komme mit den Lehrenden gut zurecht</p> <p>--fr: <b>[ITEMBAT] ((32))</b> Mit den Lehrenden meines Studiengangs komme ich gut zurecht.</p> <p>--we:  1: trifft gar nicht zu  2: trifft eher nicht zu  3: trifft eher zu  4: trifft völlig zu  -91: {Befragung abgebrochen}  -97: {Angabe verweigert}  -99: {filterbedingt fehlend}</p> <p>--end--</p>
85	<p>--va: <b>abint1</b>  --pi: <b>85</b>  --vb: Abbruchintention: oft an Studienabbruch gedacht</p> <p>--fr: <b>[ITEMBAT] ((32))</b> Ich habe schon öfter daran gedacht, das Studium abzubrechen.</p> <p>--we:  1: trifft gar nicht zu  2: trifft eher nicht zu  3: trifft eher zu  4: trifft völlig zu  -91: {Befragung abgebrochen}  -97: {Angabe verweigert}  -99: {filterbedingt fehlend}</p> <p>--end--</p>
85	<p>--va: <b>koan1</b>  --pi: <b>85</b>  --vb: Angst vor Misserfolg (Ziel-Wert)</p> <p>--fc: <b>if (h_status2 &lt;&gt; 1, 3 OR (h_status2 = 1 &amp; abswech = 1 &amp; neuabs &lt;&gt; 4, 9) OR (h_status2 = 1 &amp; abswech &lt;&gt; 1 &amp; h_abs1PRE &lt;&gt; 4, 9))</b></p>

	<p>--fr: <b>[ITEMBAT] ((32))</b> Situationen, in denen meine Fähigkeiten auf eine harte Probe gestellt werden, sind mir unangenehm.</p> <p>--we:</p> <p>1: trifft gar nicht zu  2: trifft eher nicht zu  3: trifft eher zu  4: trifft völlig zu</p> <p>-91: {Befragung abgebrochen}  -97: {Angabe verweigert}  -99: {filterbedingt fehlend}</p> <p>--end--</p>
85	<p>--va: <b>wisa1</b></p> <p>--pi: <b>85</b></p> <p>--vb: Wichtigkeit Studienabschluss (Ziel-Wert): Studium wichtiger Zwischenschritt für Lebensziele</p> <p>--fc: <b>if (h_status2 &lt;&gt; 1, 3 OR (h_status2 = 1 &amp; abswech = 1 &amp; neuabs &lt;&gt; 4, 9) OR (h_status2 = 1 &amp; abswech &lt;&gt; 1 &amp; h_abs1PRE &lt;&gt; 4, 9))</b></p> <p>--fr: <b>[ITEMBAT] ((32))</b> Der Studienabschluss ist für mich ein wichtiger Zwischenschritt, um meine Lebensziele zu erreichen.</p> <p>--we:</p> <p>1: trifft gar nicht zu  2: trifft eher nicht zu  3: trifft eher zu  4: trifft völlig zu</p> <p>-91: {Befragung abgebrochen}  -97: {Angabe verweigert}  -99: {filterbedingt fehlend}</p> <p>--end--</p>
85	<p>--va: <b>lst2</b></p> <p>--pi: <b>85</b></p> <p>--vb: Abschluss des Studiums als eine(r) der Besten</p> <p>--fc: <b>if (h_status2 &lt;&gt; 1, 3 OR (h_status2 = 1 &amp; abswech = 1 &amp; neuabs &lt;&gt; 4, 9) OR (h_status2 = 1 &amp; abswech &lt;&gt; 1 &amp; h_abs1PRE &lt;&gt; 4, 9))</b></p> <p>--fr: <b>[ITEMBAT] ((32))</b> Ich werde mein Studium als eine(r) der Besten meines Semesters abschließen.</p> <p>--we:</p> <p>1: trifft gar nicht zu  2: trifft eher nicht zu  3: trifft eher zu  4: trifft völlig zu</p>

	<p>-91: {Befragung abgebrochen}  -97: {Angabe verweigert}  -99: {filterbedingt fehlend}</p> <p>--end--</p>
85	<p>--va: <b>sintl2</b>  --pi: <b>85</b>  --vb: Soz. Integration: faire Behandlung durch Lehrende</p> <p>--fr: <b>[ITEMBAT] ((32))</b> Die meisten Lehrenden behandeln mich fair.</p> <p>--we:  1: trifft gar nicht zu  2: trifft eher nicht zu  3: trifft eher zu  4: trifft völlig zu</p> <p>-91: {Befragung abgebrochen}  -97: {Angabe verweigert}  -99: {filterbedingt fehlend}</p> <p>--end--</p>
85	<p>--va: <b>abint4</b>  --pi: <b>85</b>  --vb: Abbruchintention: anderes Studienfach bei nochmaliger Entscheidung</p> <p>--fr: <b>[ITEMBAT] ((32))</b> Wenn ich nochmals wählen könnte, würde ich mich für ein anderes Studienfach entscheiden.</p> <p>--we:  1: trifft gar nicht zu  2: trifft eher nicht zu  3: trifft eher zu  4: trifft völlig zu</p> <p>-91: {Befragung abgebrochen}  -97: {Angabe verweigert}  -99: {filterbedingt fehlend}</p> <p>--end--</p>
85	<p>--va: <b>sintl4</b>  --pi: <b>85</b>  --vb: Soz. Integration: Interesse der Lehrenden</p> <p>--fr: <b>[ITEMBAT] ((32))</b> Die Lehrenden interessieren sich für das, was ich zu sagen habe.</p> <p>--we:  1: trifft gar nicht zu  2: trifft eher nicht zu</p>

	<p>3: trifft eher zu  4: trifft völlig zu  -91: {Befragung abgebrochen}  -97: {Angabe verweigert}  -99: {filterbedingt fehlend}</p> <p>--end--</p>
85	<p>--va: <b>[ZS] z85</b>  --pi: <b>85</b>  --vb: Zeitstempel 85</p> <p>--fr: <b>[ZS] Zeitstempel 85</b></p> <p>--end--</p>
85	<p>--va: <b>[PAGE] PAGE_85</b>  --pi: <b>85</b>  --vb: Seitensprung 85</p> <p>--fr: <b>[PAGE] Seitensprung 85</b></p> <p>--af: <b>goto 86</b></p> <p>--end--</p>
86	<p>--va: <b>aksoin2</b>  --pi: <b>86</b>  --vb: akademische und soziale Integration 2</p> <p>--fr: <b>[ITEMBAT] ((33))</b> Und inwieweit treffen die folgenden Aussagen auf Sie und Ihr Studium zu?</p> <p>--in: Bitte jeweils die zutreffende Antwortalternative markieren.</p> <p>--end--</p>
86	<p>--va: <b>lerw6</b>  --pi: <b>86</b>  --vb: Studienleistungen: Leistungsansprüche erfüllt</p> <p>--fc: <b>if (h_status2 &lt;&gt; 1, 3 OR (h_status2 = 1 &amp; abswech = 1 &amp; neuabs &lt;&gt; 4, 9) OR (h_status2 = 1 &amp; abswech &lt;&gt; 1 &amp; h_abs1PRE &lt;&gt; 4, 9))</b></p> <p>--fr: <b>[ITEMBAT] ((33))</b> Meine Leistungserwartungen und -ansprüche haben sich im Studium voll erfüllt.</p> <p>--we:</p> <p>1: trifft gar nicht zu  2: trifft eher nicht zu  3: trifft eher zu</p>

	<p>4: trifft völlig zu  -91: {Befragung abgebrochen}  -97: {Angabe verweigert}  -99: {filterbedingt fehlend}</p> <p>--end--</p>
<b>86</b>	<p>--va: <b>sints4</b>  --pi: <b>86</b>  --vb: Soz. Integration: Aufbau von Kontakten zu Studierenden gut gelungen</p> <p>--fr: <b>[ITEMBAT] ((33))</b> Mir ist es während meines bisherigen Studiums gut gelungen, Kontakte zu anderen Studierenden aufzubauen.</p> <p>--we:  1: trifft gar nicht zu  2: trifft eher nicht zu  3: trifft eher zu  4: trifft völlig zu  -91: {Befragung abgebrochen}  -97: {Angabe verweigert}  -99: {filterbedingt fehlend}</p> <p>--end--</p>
<b>86</b>	<p>--va: <b>abint3</b>  --pi: <b>86</b>  --vb: Abbruchintention: ernsthafter Gedanke an Studienabbruch</p> <p>--fr: <b>[ITEMBAT] ((33))</b> Ich denke ernsthaft daran, das Studium ganz aufzugeben.</p> <p>--we:  1: trifft gar nicht zu  2: trifft eher nicht zu  3: trifft eher zu  4: trifft völlig zu  -91: {Befragung abgebrochen}  -97: {Angabe verweigert}  -99: {filterbedingt fehlend}</p> <p>--end--</p>
<b>86</b>	<p>--va: <b>sints5</b>  --pi: <b>86</b>  --vb: Soz. Integration: mit Kommiliton(inn)en über fachspezifische Fragen reden</p> <p>--fr: <b>[ITEMBAT] ((33))</b> Ich kenne viele Kommiliton(inn)en, mit denen ich mich über fachspezifische Fragen austauschen kann.</p> <p>--we:</p>

	<p>1: trifft gar nicht zu  2: trifft eher nicht zu  3: trifft eher zu  4: trifft völlig zu  -91: {Befragung abgebrochen}  -97: {Angabe verweigert}  -99: {filterbedingt fehlend}</p> <p>--end--</p>
86	<p>--va: <b>lst3</b>  --pi: <b>86</b>  --vb: gehöre zu den Besten des Semesters</p> <p>--fc: if (h_status2 &lt;&gt; 1, 3 OR (h_status2 = 1 &amp; abswech = 1 &amp; neuabs &lt;&gt; 4, 9) OR (h_status2 = 1 &amp; abswech &lt;&gt; 1 &amp; <b>h_abs1PRE</b> &lt;&gt; 4, 9))</p> <p>--fr: <b>[ITEMBAT] ((33))</b> Ich gehöre zu den Besten meines Semesters.</p> <p>--we:  1: trifft gar nicht zu  2: trifft eher nicht zu  3: trifft eher zu  4: trifft völlig zu  -91: {Befragung abgebrochen}  -97: {Angabe verweigert}  -99: {filterbedingt fehlend}</p> <p>--end--</p>
86	<p>--va: <b>angste2</b>  --pi: <b>86</b>  --vb: Erwartung angstbesetzter Situationen: Aufgabenbewältigung nicht möglich</p> <p>--fc: if (h_status2 &lt;&gt; 1, 3 OR (h_status2 = 1 &amp; abswech = 1 &amp; neuabs &lt;&gt; 4, 9) OR (h_status2 = 1 &amp; abswech &lt;&gt; 1 &amp; <b>h_abs1PRE</b> &lt;&gt; 4, 9))</p> <p>--fr: <b>[ITEMBAT] ((33))</b> Es wird während meines weiteren Studiums häufig vorkommen, dass ich, von anderen Personen unbemerkt, Aufgaben nicht bewältigen kann.</p> <p>--we:  1: trifft gar nicht zu  2: trifft eher nicht zu  3: trifft eher zu  4: trifft völlig zu  -91: {Befragung abgebrochen}  -97: {Angabe verweigert}  -99: {filterbedingt fehlend}</p> <p>--end--</p>

<p><b>86</b></p>	<p>--va: <b>abint5</b>  --pi: <b>86</b>  --vb: Abbruchintention: ernsthafter Gedanke an Fachwechsel</p> <p>--fr: <b>[ITEMBAT] ((33))</b> Ich denke ernsthaft daran, mein Hauptfach zu wechseln.</p> <p>--we:  1: trifft gar nicht zu  2: trifft eher nicht zu  3: trifft eher zu  4: trifft völlig zu  -91: {Befragung abgebrochen}  -97: {Angabe verweigert}  -99: {filterbedingt fehlend}</p> <p>--end--</p>
<p><b>86</b></p>	<p>--va: <b>koan2</b>  --pi: <b>86</b>  --vb: Angst vor Misserfolg, auch wenn es niemand bemerkt (Ziel-Wert)</p> <p>--fc: <b>if (h_status2 &lt;&gt; 1, 3 OR (h_status2 = 1 &amp; abswech = 1 &amp; neuabs &lt;&gt; 4, 9) OR (h_status2 = 1 &amp; abswech &lt;&gt; 1 &amp; h_abs1PRE &lt;&gt; 4, 9))</b></p> <p>--fr: <b>[ITEMBAT] ((33))</b> Wenn ich etwas nicht geschafft habe, ist mir das peinlich, auch wenn es niemand bemerkt hat.</p> <p>--we:  1: trifft gar nicht zu  2: trifft eher nicht zu  3: trifft eher zu  4: trifft völlig zu  -91: {Befragung abgebrochen}  -97: {Angabe verweigert}  -99: {filterbedingt fehlend}</p> <p>--end--</p>
<p><b>86</b></p>	<p>--va: <b>sints6</b>  --pi: <b>86</b>  --vb: Soz. Integration: viele Kontakte zu Studierenden</p> <p>--fr: <b>[ITEMBAT] ((33))</b> Ich habe viele Kontakte zu Studierenden aus meinem Semester.</p> <p>--we:  1: trifft gar nicht zu  2: trifft eher nicht zu  3: trifft eher zu  4: trifft völlig zu  -91: {Befragung abgebrochen}</p>



	<p>-97: {Angabe verweigert}  -99: {filterbedingt fehlend}</p> <p>--end--</p>
86	<p>--va: <b>abint2</b>  --pi: <b>86</b>  --vb: Abbruchintention: Abschluss des Studiums auf jeden Fall</p> <p>--fr: <b>[ITEMBAT] ((33))</b> Ich werde mein Studium auf jeden Fall bis zum Abschluss weiterführen.</p> <p>--we:  1: trifft gar nicht zu  2: trifft eher nicht zu  3: trifft eher zu  4: trifft völlig zu  -91: {Befragung abgebrochen}  -97: {Angabe verweigert}  -99: {filterbedingt fehlend}</p> <p>--end--</p>
86	<p>--va: <b>angste1</b>  --pi: <b>86</b>  --vb: Erwartung angstbesetzter Situationen: Fähigkeiten auf harte Probe gestellt</p> <p>--fc: <b>if (h_status2 &lt;&gt; 1, 3 OR (h_status2 = 1 &amp; abswech = 1 &amp; neuabs &lt;&gt; 4, 9) OR (h_status2 = 1 &amp; abswech &lt;&gt; 1 &amp; h_abs1PRE &lt;&gt; 4, 9))</b></p> <p>--fr: <b>[ITEMBAT] ((33))</b> Im Rahmen meines weiteren Studiums erwarte ich viele Situationen, in denen meine Fähigkeiten auf eine harte Probe gestellt werden.</p> <p>--we:  1: trifft gar nicht zu  2: trifft eher nicht zu  3: trifft eher zu  4: trifft völlig zu  -91: {Befragung abgebrochen}  -97: {Angabe verweigert}  -99: {filterbedingt fehlend}</p> <p>--end--</p>
86	<p>--va: <b>lerw4</b>  --pi: <b>86</b>  --vb: Studienleistungen: zufrieden mit Leistungen</p> <p>--fc: <b>if (h_status2 &lt;&gt; 1, 3 OR (h_status2 = 1 &amp; abswech = 1 &amp; neuabs &lt;&gt; 4, 9) OR (h_status2 = 1 &amp; abswech &lt;&gt; 1 &amp; h_abs1PRE &lt;&gt; 4, 9))</b></p> <p>--fr: <b>[ITEMBAT] ((33))</b> Mit meiner Studienleistung bin ich zufrieden.</p>

	<p>--we:  1: trifft gar nicht zu  2: trifft eher nicht zu  3: trifft eher zu  4: trifft völlig zu  -91: {Befragung abgebrochen}  -97: {Angabe verweigert}  -99: {filterbedingt fehlend}</p> <p>--end--</p>
86	<p>--va: <b>[ZS] z86</b>  --pi: <b>86</b>  --vb: Zeitstempel 86</p> <p>--fr: <b>[ZS] Zeitstempel 86</b></p> <p>--end--</p>
86	<p>--va: <b>[PAGE] PAGE_86</b>  --pi: <b>86</b>  --vb: Seitensprung 86</p> <p>--fr: <b>[PAGE] Seitensprung 86</b></p> <p>--af: <b>goto 87</b></p> <p>--end--</p>
87	<p>--va: <b>aask1intro</b>  --pi: <b>87</b>  --vb: akademisches Selbstkonzept intro 1</p> <p>--fr: <b>[ITEMBAT] ((34))</b> Wie schätzen Sie sich selbst hinsichtlich Ihres Studiums ein?</p> <p>--in: Bitte markieren Sie jeweils auf der Skala die Antwort, die am ehesten Ihrer Einschätzung entspricht.</p> <p>--end--</p>
87	<p>--va: <b>aask1</b>  --pi: <b>87</b>  --vb: akademisches Selbstkonzept: Begabung</p> <p>--fr: <b>[ITEMBAT] ((34))</b> Ich halte meine Begabung für das Studium für ...</p> <p>--we:  1: niedrig  2: {#2}</p>

	<p>3: {#3}  4: {#4}  5: {#5}  6: {#6}  7: hoch  -91: {Befragung abgebrochen}  -97: {Angabe verweigert}  -99: {filterbedingt fehlend}</p> <p>--end--</p>
87	<p>--va: <b>aask2intro</b>  --pi: <b>87</b>  --vb: akademisches Selbstkonzept intro 2</p> <p>--fr: <b>[ITEMBAT] ((35))</b></p> <p>--end--</p>
87	<p>--va: <b>aask2</b>  --pi: <b>87</b>  --vb: akademisches Selbstkonzept: neues lernen</p> <p>--fr: <b>[ITEMBAT] ((35))</b> Neues zu lernen im Studium fällt mir ...</p> <p>--we:  1: schwer  2: {#2}  3: {#3}  4: {#4}  5: {#5}  6: {#6}  7: leicht  -91: {Befragung abgebrochen}  -97: {Angabe verweigert}  -99: {filterbedingt fehlend}</p> <p>--end--</p>
87	<p>--va: <b>aask4intro</b>  --pi: <b>87</b>  --vb: akademisches Selbstkonzept intro 4</p> <p>--fr: <b>[ITEMBAT] ((36))</b></p> <p>--end--</p>
87	<p>--va: <b>aask4</b>  --pi: <b>87</b>  --vb: akademisches Selbstkonzept: studienbezogene Fähigkeiten</p>

	<p>--fr: <b>[ITEMBAT] ((36))</b> Meine studienbezogenen Fähigkeiten sind ...</p> <p>--we:</p> <p>1: niedrig  2: {#2}  3: {#3}  4: {#4}  5: {#5}  6: {#6}  7: hoch</p> <p>-91: {Befragung abgebrochen}  -97: {Angabe verweigert}  -99: {filterbedingt fehlend}</p> <p>--end--</p>
<b>87</b>	<p>--va: <b>aask5intro</b></p> <p>--pi: <b>87</b></p> <p>--vb: akademisches Selbstkonzept intro 5</p> <p>--fr: <b>[ITEMBAT] ((37))</b></p> <p>--end--</p>
<b>87</b>	<p>--va: <b>aask5</b></p> <p>--pi: <b>87</b></p> <p>--vb: akademisches Selbstkonzept: Aufgabenbewältigung</p> <p>--fr: <b>[ITEMBAT] ((37))</b> Aufgaben im Rahmen des Studiums fallen mir ...</p> <p>--we:</p> <p>1: schwer  2: {#2}  3: {#3}  4: {#4}  5: {#5}  6: {#6}  7: leicht</p> <p>-91: {Befragung abgebrochen}  -97: {Angabe verweigert}  -99: {filterbedingt fehlend}</p> <p>--end--</p>
<b>87</b>	<p>--va: <b>t30004e</b></p> <p>--pi: <b>87</b></p> <p>--vb: Subjektive Erfolgswahrscheinlichkeit Studienabschluss</p> <p>--fc: <b>if (h_status2 &lt;&gt; 1, 3 OR (h_status2 = 1 &amp; abswech = 1 &amp; neuabs &lt;&gt; 4, 9) OR</b></p>

	<p><b>(h_status2 = 1 &amp; abswech &lt;&gt; 1 &amp; h_abs1PRE &lt;&gt; 4, 9))</b></p> <p>--fr: <b>[ITEMBAT] ((38))</b> Wie wahrscheinlich ist es Ihrer Meinung nach, dass Sie ein Studium erfolgreich abschließen können?</p> <p>--in: Bitte markieren Sie die Antwortalternative, die am ehesten Ihrer Einschätzung entspricht.</p> <p>--we:</p> <p>1: sehr unwahrscheinlich  2: eher unwahrscheinlich  3: etwa 50 zu 50  4: eher wahrscheinlich  5: sehr wahrscheinlich</p> <p>-91: {Befragung abgebrochen}  -97: {Angabe verweigert}  -99: {filterbedingt fehlend}</p> <p>--end--</p>
<b>87</b>	<p>--va: <b>[ZS] z87</b></p> <p>--pi: <b>87</b></p> <p>--vb: Zeitstempel 87</p> <p>--fr: <b>[ZS]</b> Zeitstempel 87</p> <p>--end--</p>
<b>87</b>	<p>--va: <b>[PAGE] PAGE_87</b></p> <p>--pi: <b>87</b></p> <p>--vb: Seitensprung 87</p> <p>--fr: <b>[PAGE]</b> Seitensprung 87</p> <p>--af: <b>goto 88</b></p> <p>--end--</p>
<b>88</b>	<p>--va: <b>stubi1</b></p> <p>--pi: <b>88</b></p> <p>--vb: Studienbindung 1</p> <p>--fr: <b>[ITEMBAT] ((39))</b> Wie sehr treffen die folgenden Aussagen auf Sie und Ihr Studium zu?</p> <p>--in: Bitte jeweils die zutreffende Antwortalternative markieren.</p> <p>--end--</p>
<b>88</b>	<p>--va: <b>acom4</b></p> <p>--pi: <b>88</b></p> <p>--vb: Studienbindung: tue nicht mehr als erforderlich</p>

	<p>--fr: <b>[ITEMBAT] ((39))</b> Ich tue für mein Studium nicht mehr, als unbedingt erforderlich ist.</p> <p>--we:</p> <p>1: trifft gar nicht zu  2: trifft eher nicht zu  3: teils/teils  4: trifft eher zu  5: trifft völlig zu  -91: {Befragung abgebrochen}  -97: {Angabe verweigert}  -99: {filterbedingt fehlend}</p> <p>--end--</p>
88	<p>--va: <b>acom7</b>  --pi: <b>88</b>  --vb: Studienbindung: Freude am Studium</p> <p>--fr: <b>[ITEMBAT] ((39))</b> Mein Studium bereitet mir sehr viel Freude.</p> <p>--we:</p> <p>1: trifft gar nicht zu  2: trifft eher nicht zu  3: teils/teils  4: trifft eher zu  5: trifft völlig zu  -91: {Befragung abgebrochen}  -97: {Angabe verweigert}  -99: {filterbedingt fehlend}</p> <p>--end--</p>
88	<p>--va: <b>shilf4</b>  --pi: <b>88</b>  --vb: Hilflosigkeit: keine bessere Noten bei Anstrengung</p> <p>--fr: <b>[ITEMBAT] ((39))</b> Egal ob ich mich anstrengende oder nicht, meine Noten werden davon auch nicht besser.</p> <p>--we:</p> <p>1: trifft gar nicht zu  2: trifft eher nicht zu  3: teils/teils  4: trifft eher zu  5: trifft völlig zu  -91: {Befragung abgebrochen}  -97: {Angabe verweigert}  -99: {filterbedingt fehlend}</p>

	--end--
<b>88</b>	<p>--va: <b>pewisa</b>  --pi: <b>88</b>  --vb: Persönliche Wichtigkeit Studienabschluss</p> <p>--fr: <b>[ITEMBAT] ((39))</b> Mir ist es sehr wichtig, gut im Studium zu sein.</p> <p>--we:  1: trifft gar nicht zu  2: trifft eher nicht zu  3: teils/teils  4: trifft eher zu  5: trifft völlig zu  -91: {Befragung abgebrochen}  -97: {Angabe verweigert}  -99: {filterbedingt fehlend}</p> <p>--end--</p>
<b>88</b>	<p>--va: <b>shilf2</b>  --pi: <b>88</b>  --vb: Hilflosigkeit: immer schlechtes Abschneiden in Prüfungen</p> <p>--fr: <b>[ITEMBAT] ((39))</b> Es lohnt nicht, dass ich mich auf eine Prüfung intensiv vorbereite, weil ich doch schlecht abschneide.</p> <p>--we:  1: trifft gar nicht zu  2: trifft eher nicht zu  3: teils/teils  4: trifft eher zu  5: trifft völlig zu  -91: {Befragung abgebrochen}  -97: {Angabe verweigert}  -99: {filterbedingt fehlend}</p> <p>--end--</p>
<b>88</b>	<p>--va: <b>[ZS] z88</b>  --pi: <b>88</b>  --vb: Zeitstempel 88</p> <p>--fr: <b>[ZS]</b> Zeitstempel 88</p> <p>--end--</p>
<b>88</b>	<p>--va: <b>[PAGE] PAGE_88</b>  --pi: <b>88</b>  --vb: Seitensprung 88</p>

	<p>--fr: <b>[PAGE]</b> Seitensprung 88</p> <p>--af: <b>goto 89</b></p> <p>--end--</p>
<b>89</b>	<p>--va: <b>stubi2</b></p> <p>--pi: <b>89</b></p> <p>--vb: Studienbindung 2</p> <p>--fr: <b>[ITEMBAT] ((40))</b> Und wie sehr treffen die folgenden Aussagen auf Sie und Ihr Studium zu?</p> <p>--in: Bitte jeweils die zutreffende Antwortalternative markieren.</p> <p>--end--</p>
<b>89</b>	<p>--va: <b>acom5</b></p> <p>--pi: <b>89</b></p> <p>--vb: Studienbindung: hohe Leistungsansprüche an sich selbst</p> <p>--fr: <b>[ITEMBAT] ((40))</b> Wenn es um Leistungen in meinem Studium geht, stelle ich an mich selbst höchste Ansprüche.</p> <p>--we:</p> <p>1: trifft gar nicht zu</p> <p>2: trifft eher nicht zu</p> <p>3: teils/teils</p> <p>4: trifft eher zu</p> <p>5: trifft völlig zu</p> <p>-91: {Befragung abgebrochen}</p> <p>-97: {Angabe verweigert}</p> <p>-99: {filterbedingt fehlend}</p> <p>--end--</p>
<b>89</b>	<p>--va: <b>acom8</b></p> <p>--pi: <b>89</b></p> <p>--vb: Studienbindung: wenig Spaß am Studium</p> <p>--fr: <b>[ITEMBAT] ((40))</b> Offen gestanden macht mir mein Studium wenig Spaß.</p> <p>--we:</p> <p>1: trifft gar nicht zu</p> <p>2: trifft eher nicht zu</p> <p>3: teils/teils</p> <p>4: trifft eher zu</p> <p>5: trifft völlig zu</p> <p>-91: {Befragung abgebrochen}</p>



	<p>-97: {Angabe verweigert}  -99: {filterbedingt fehlend}</p> <p>--end--</p>
89	<p>--va: <b>acom3</b>  --pi: <b>89</b>  --vb: Studienbindung: investiere viel Energie für Studienerfolg</p> <p>--fr: <b>[ITEMBAT] ((40))</b> Ich investiere sehr viel Energie, um in meinem Studium erfolgreich zu sein.</p> <p>--we:  1: trifft gar nicht zu  2: trifft eher nicht zu  3: teils/teils  4: trifft eher zu  5: trifft völlig zu  -91: {Befragung abgebrochen}  -97: {Angabe verweigert}  -99: {filterbedingt fehlend}</p> <p>--end--</p>
89	<p>--va: <b>acom1</b>  --pi: <b>89</b>  --vb: Studienbindung: Identifikation</p> <p>--fr: <b>[ITEMBAT] ((40))</b> Ich kann mich mit meinem Studium voll identifizieren.</p> <p>--we:  1: trifft gar nicht zu  2: trifft eher nicht zu  3: teils/teils  4: trifft eher zu  5: trifft völlig zu  -91: {Befragung abgebrochen}  -97: {Angabe verweigert}  -99: {filterbedingt fehlend}</p> <p>--end--</p>
89	<p>--va: <b>shilf1</b>  --pi: <b>89</b>  --vb: Hilflosigkeit: nie bessere Noten</p> <p>--fr: <b>[ITEMBAT] ((40))</b> Egal ob ich mich anstrenge oder nicht, ich glaube, ich werde nie bessere Noten bekommen.</p> <p>--we:</p>

	<p>1: trifft gar nicht zu  2: trifft eher nicht zu  3: teils/teils  4: trifft eher zu  5: trifft völlig zu  -91: {Befragung abgebrochen}  -97: {Angabe verweigert}  -99: {filterbedingt fehlend}</p> <p>--end--</p>
89	<p>--va: <b>[ZS] z89</b>  --pi: <b>89</b>  --vb: Zeitstempel 89</p> <p>--fr: <b>[ZS]</b> Zeitstempel 89</p> <p>--end--</p>
89	<p>--va: <b>[PAGE] PAGE_89</b>  --pi: <b>89</b>  --vb: Seitensprung 89</p> <p>--fr: <b>[PAGE]</b> Seitensprung 89</p> <p>--af:  <b>if (h_status2 = 2, 3) goto 90</b>  <b>if (h_status2 &lt;&gt; 2, 3) goto 105</b></p> <p>--end--</p>
	<p>--st: <b>Beginn: Studienfinanzierung</b></p> <p>--end--</p>
90	<p>--va: <b>ZT7</b>  --pi: <b>90</b>  --vb: Zwischentext Studienfinanzierung</p> <p>--fr: Im Folgenden möchten wir Ihnen einige Fragen zu Ihrer Studienfinanzierung stellen.</p> <p>--end--</p>
90	<p>--va: <b>[ZS] z90</b>  --pi: <b>90</b>  --vb: Zeitstempel 90</p> <p>--fr: <b>[ZS]</b> Zeitstempel 90</p> <p>--end--</p>

<p><b>90</b></p>	<pre>--va: [PAGE] PAGE_90 --pi: 90 --vb: Seitensprung 90  --fr: [PAGE] Seitensprung 90  --af: <b>if (taet6_wb &lt;&gt; 1 &amp; taet7_wb &lt;&gt; 1) goto 91</b> <b>if (taet6_wb = 1 OR taet7_wb = 1) goto 95</b>  --end--</pre>
<p><b>91</b></p>	<pre>--va: <b>s_antrag</b> --pi: <b>91</b> --vb: jemals BAföG-Antrag für Studium gestellt?  --fr: Haben Sie jemals einen Antrag auf BAföG zur Finanzierung Ihres Studiums gestellt?  --we: 1: ja 2: nein -91: {Befragung abgebrochen} -97: {Angabe verweigert} -99: {filterbedingt fehlend}  --end--</pre>
<p><b>91</b></p>	<pre>--va: [ZS] z91 --pi: 91 --vb: Zeitstempel 91  --fr: [ZS] Zeitstempel 91  --end--</pre>
<p><b>91</b></p>	<pre>--va: [PAGE] PAGE_91 --pi: 91 --vb: Seitensprung 91  --fr: [PAGE] Seitensprung 91  --af: <b>if (s_antrag = 1) goto 92</b> <b>if (s_antrag &lt;&gt; 1) goto 94</b>  --end--</pre>
<p><b>92</b></p>	<pre>--va: <b>baf_gef</b> --pi: <b>92</b> --vb: derzeit BAföG-gefördert?</pre>

	<pre> --fr: Erhalten Sie gegenwärtig BAföG?  --we: 1: ja 2: nein -91: {Befragung abgebrochen} -97: {Angabe verweigert} -99: {filterbedingt fehlend}  --end-- </pre>
92	<pre> --va: [ZS] z92 --pi: 92 --vb: Zeitstempel 92  --fr: [ZS] Zeitstempel 92  --end-- </pre>
92	<pre> --va: [PAGE] PAGE_92 --pi: 92 --vb: Seitensprung 92  --fr: [PAGE] Seitensprung 92  --af: <b>if (baf_gef = 1) goto 93</b> <b>if (baf_gef &lt;&gt; 1) goto 94</b>  --end-- </pre>
93	<pre> --va: un_baf_s --pi: 93 --vb: elternunabhängiges BAföG?  --fr: Wird das BAföG unabhängig vom Einkommen Ihrer Eltern gewährt?  --we: 1: ja 2: nein -91: {Befragung abgebrochen} -97: {Angabe verweigert} -98: weiß nicht -99: {filterbedingt fehlend}  --end-- </pre>
93	<pre> --va: [ZS] z93 --pi: 93 </pre>

	--vb: Zeitstempel 93 --fr: <b>[ZS]</b> Zeitstempel 93 --end--
<b>93</b>	--va: <b>[PAGE] PAGE_93</b> --pi: <b>93</b> --vb: Seitensprung 93 --fr: <b>[PAGE]</b> Seitensprung 93 --af: <b>goto 95</b> --end--
<b>94</b>	--va: <b>evtl_baf</b> --pi: <b>94</b> --vb: evtl. BAföG-berechtigt? --fr: Wären Sie vermutlich BAföG-berechtigt gewesen (unabhängig davon, ob Sie einen Antrag gestellt haben)? --we: 1: ja 2: nein -91: {Befragung abgebrochen} -97: {Angabe verweigert} -98: weiß nicht -99: {filterbedingt fehlend} --end--
<b>94</b>	--va: <b>[ZS] z94</b> --pi: <b>94</b> --vb: Zeitstempel 94 --fr: <b>[ZS]</b> Zeitstempel 94 --end--
<b>94</b>	--va: <b>[PAGE] PAGE_94</b> --pi: <b>94</b> --vb: Seitensprung 94 --fr: <b>[PAGE]</b> Seitensprung 94 --af: <b>goto 95</b> --end--

<p>95</p>	<pre>--va: finanz --pi: 95 --vb: Finanzquellen  --fr: [ITEMBAT] ((41)) if (stud_org = 1) Wie viel Geld steht Ihnen durchschnittlich ++im Monat++ während des Wintersemesters 2013/2014 zur Verfügung?  if (stud_org = 2) Wie viel Geld steht Ihnen durchschnittlich ++im Monat++ während des Herbsttrimesters 2013 zur Verfügung?  if (stud_org &lt;&gt; 1, 2) Wie viel Geld steht Ihnen durchschnittlich ++im Monat++ zur Verfügung?  --in: [NH#Machen Sie bitte zu jeder Finanzierungsquelle eine Angabe und runden Sie auf volle Euro. &lt;br&gt; &lt;br&gt; Markieren Sie "kein Geld erhalten/trifft nicht zu", wenn Sie aus einer Quelle kein Geld erhalten bzw. eine Quelle auf Sie nicht zutrifft. &lt;br&gt; &lt;br&gt; Sollten Sie Ihren Lebensunterhalt auch mit unregelmäßigen Einnahmen (z. B. Verdienst aus Ferienarbeit) oder durch früher erworbene Mittel (Ersparnisse, Vermögen) bestreiten, geben Sie bitte nur den Betrag an, den Sie davon ++monatlich++ im Durchschnitt einsetzen. Bitte berücksichtigen Sie hier keine Beträge, die Ihre Eltern bzw. Ihr Partner/Ihre Partnerin oder andere Personen für Sie direkt an Dritte zahlen (z. B. Überweisung der Miete an Ihren Vermieter). Solche Zuwendungen geben Sie bitte bei der nächsten Frage an.]  --end--</pre>
<p>95</p>	<pre>--va: finanz1 --pi: 95 --vb: Finanzquelle: Familie  --fr: [ITEMBAT] ((41)) !!Eltern, (Ehe-)Partner(in), Verwandte!!  --we: <b>OFFEN:</b> ____ Euro pro Monat -91: {Befragung abgebrochen} -93: kein Geld erhalten/trifft nicht zu -97: {Angabe verweigert} -99: {filterbedingt fehlend}  --ra: 0 - 9999, -91, -93, -97, -99  --er: Beim Ausfüllen der rot markierten Frage(n) ist Ihnen anscheinend ein Fehler unterlaufen. Bitte geben Sie nur ganze Zahlen ein oder löschen Sie Ihre Angabe.  --bd: 50/1/4  --end--</pre>
<p>95</p>	<pre>--va: finanz2</pre>

	<p>--pi: <b>95</b>  --vb: Finanzquelle: BAföG</p> <p>--fr: <b>[ITEMBAT] ((41))</b> !!Ausbildungsförderung durch BAföG!! (aktueller Förderungsbetrag)</p> <p>--we:  <b>OFFEN:</b> ____ Euro pro Monat  -91: {Befragung abgebrochen}  -93: kein Geld erhalten/trifft nicht zu  -97: {Angabe verweigert}  -99: {filterbedingt fehlend}</p> <p>--ra: <b>0 - 9999, -91, -93, -97, -99</b></p> <p>--er: Beim Ausfüllen der rot markierten Frage(n) ist Ihnen anscheinend ein Fehler unterlaufen.  Bitte geben Sie nur ganze Zahlen ein oder löschen Sie Ihre Angabe.</p> <p>--bd: 50/1/4</p> <p>--end--</p>
<p><b>95</b></p>	<p>--va: <b>finanz3</b>  --pi: <b>95</b>  --vb: Finanzquelle: Bankenkredit</p> <p>--fr: <b>[ITEMBAT] ((41))</b> !!Bankenkredit zur Studienfinanzierung!! (z. B. Bildungskredit (beantragt beim Bundesverwaltungsamt, ausgezahlt durch die KfW Bankengruppe), Studienkredit von der KfW Bankengruppe oder Kredite zur Studienfinanzierung einer anderen Bank oder Sparkasse)</p> <p>--we:  <b>OFFEN:</b> ____ Euro pro Monat  -91: {Befragung abgebrochen}  -93: kein Geld erhalten/trifft nicht zu  -97: {Angabe verweigert}  -99: {filterbedingt fehlend}</p> <p>--ra: <b>0 - 9999, -91, -93, -97, -99</b></p> <p>--er: Beim Ausfüllen der rot markierten Frage(n) ist Ihnen anscheinend ein Fehler unterlaufen.  Bitte geben Sie nur ganze Zahlen ein oder löschen Sie Ihre Angabe.</p> <p>--bd: 50/1/4</p> <p>--end--</p>
<p><b>95</b></p>	<p>--va: <b>finanz6</b>  --pi: <b>95</b>  --vb: Finanzquelle: Verdienst</p> <p>--fr: <b>[ITEMBAT] ((41))</b> !!eigener Verdienst!! aus Erwerbstätigkeiten während der Vorlesungszeit und/oder der vorlesungsfreien Zeit (netto)</p>

	<p>--we:  <b>OFFEN:</b> _ _ _ _ Euro pro Monat  -91: {Befragung abgebrochen}  -93: kein Geld erhalten/trifft nicht zu  -97: {Angabe verweigert}  -99: {filterbedingt fehlend}</p> <p>--ra: <b>0 - 9999, -91, -93, -97, -99</b></p> <p>--er: Beim Ausfüllen der rot markierten Frage(n) ist Ihnen anscheinend ein Fehler unterlaufen. Bitte geben Sie nur ganze Zahlen ein oder löschen Sie Ihre Angabe.</p> <p>--bd: 50/1/4</p> <p>--end--</p>
<p><b>95</b></p>	<p>--va: <b>finanz7</b>  --pi: <b>95</b>  --vb: Finanzquelle: Ausbildungsvergütung</p> <p>--fr: <b>[ITEMBAT] ((41)) !!Ausbildungsvergütung!!</b> (z. B. duales Studium)</p> <p>--we:  <b>OFFEN:</b> _ _ _ _ Euro pro Monat  -91: {Befragung abgebrochen}  -93: kein Geld erhalten/trifft nicht zu  -97: {Angabe verweigert}  -99: {filterbedingt fehlend}</p> <p>--ra: <b>0 - 9999, -91, -93, -97, -99</b></p> <p>--er: Beim Ausfüllen der rot markierten Frage(n) ist Ihnen anscheinend ein Fehler unterlaufen. Bitte geben Sie nur ganze Zahlen ein oder löschen Sie Ihre Angabe.</p> <p>--bd: 50/1/4</p> <p>--end--</p>
<p><b>95</b></p>	<p>--va: <b>finanz8</b>  --pi: <b>95</b>  --vb: Finanzquelle: eigene Mittel</p> <p>--fr: <b>[ITEMBAT] ((41)) !!eigene Mittel!!</b>, die vor dem Studium erworben/angespart wurden</p> <p>--we:  <b>OFFEN:</b> _ _ _ _ Euro pro Monat  -91: {Befragung abgebrochen}  -93: kein Geld erhalten/trifft nicht zu  -97: {Angabe verweigert}</p>



	<p>-99: {filterbedingt fehlend}</p> <p>--ra: <b>0 - 9999, -91, -93, -97, -99</b></p> <p>--er: Beim Ausfüllen der rot markierten Frage(n) ist Ihnen anscheinend ein Fehler unterlaufen. Bitte geben Sie nur ganze Zahlen ein oder löschen Sie Ihre Angabe.</p> <p>--bd: 50/1/4</p> <p>--end--</p>
<b>95</b>	<p>--va: <b>finanz9</b></p> <p>--pi: <b>95</b></p> <p>--vb: Finanzquelle: staatliche Leistungen</p> <p>--fr: <b>[ITEMBAT] ((41)) !!staatliche Leistungen!!</b> (z. B. Kindergeld, Wohngeld, Waisengeld oder Waisenrente)</p> <p>--we:</p> <p><b>OFFEN:</b> _____ Euro pro Monat</p> <p>-91: {Befragung abgebrochen}</p> <p>-93: kein Geld erhalten/trifft nicht zu</p> <p>-97: {Angabe verweigert}</p> <p>-99: {filterbedingt fehlend}</p> <p>--ra: <b>0 - 9999, -91, -93, -97, -99</b></p> <p>--er: Beim Ausfüllen der rot markierten Frage(n) ist Ihnen anscheinend ein Fehler unterlaufen. Bitte geben Sie nur ganze Zahlen ein oder löschen Sie Ihre Angabe.</p> <p>--bd: 50/1/4</p> <p>--end--</p>
<b>95</b>	<p>--va: <b>finanz10</b></p> <p>--pi: <b>95</b></p> <p>--vb: Finanzquelle: Stipendium</p> <p>--fr: <b>[ITEMBAT] ((41)) !!Stipendium!!</b></p> <p>--we:</p> <p><b>OFFEN:</b> _____ Euro pro Monat</p> <p>-91: {Befragung abgebrochen}</p> <p>-93: kein Geld erhalten/trifft nicht zu</p> <p>-97: {Angabe verweigert}</p> <p>-99: {filterbedingt fehlend}</p> <p>--ra: <b>0 - 9999, -91, -93, -97, -99</b></p> <p>--er: Beim Ausfüllen der rot markierten Frage(n) ist Ihnen anscheinend ein Fehler unterlaufen. Bitte geben Sie nur ganze Zahlen ein oder löschen Sie Ihre Angabe.</p>

	<p>--bd: 50/1/4</p> <p>--end--</p>
95	<p>--va: <b>finanz11</b></p> <p>--pi: <b>95</b></p> <p>--vb: Finanzquelle: Sonstiges</p> <p>--fr: <b>[ITEMBAT] ((41))</b> !!sonstige Finanzierungsquelle!!, und zwar: <b>[NCS: finansz]</b></p> <p>--we:</p> <p><b>OFFEN:</b> ____ Euro pro Monat</p> <p>-91: {Befragung abgebrochen}</p> <p>-93: kein Geld erhalten/trifft nicht zu</p> <p>-97: {Angabe verweigert}</p> <p>-99: {filterbedingt fehlend}</p> <p>--ra: <b>0 - 9999, -91, -93, -97, -99</b></p> <p>--er: Beim Ausfüllen der rot markierten Frage(n) ist Ihnen anscheinend ein Fehler unterlaufen. Bitte geben Sie nur ganze Zahlen ein oder löschen Sie Ihre Angabe.</p> <p>--bd: 50/1/4</p> <p>--end--</p>
95	<p>--va: <b>finansz</b></p> <p>--pi: <b>95</b></p> <p>--vb: sonstige Finanzquelle</p> <p>--fr: <b>[NCS] [ITEMBAT] ((41))</b></p> <p>--we:</p> <p><b>OFFEN:</b> _____</p> <p>-91: {Befragung abgebrochen}</p> <p>-97: {Angabe verweigert}</p> <p>-99: {filterbedingt fehlend}</p> <p>--bd: 500/1/255</p> <p>--end--</p>
95	<p>--va: <b>[ZS] z95</b></p> <p>--pi: <b>95</b></p> <p>--vb: Zeitstempel 95</p> <p>--fr: <b>[ZS] Zeitstempel 95</b></p> <p>--end--</p>

<p><b>95</b></p>	<pre>--va: [PAGE] PAGE_95 --pi: 95 --vb: Seitensprung 95  --fr: [PAGE] Seitensprung 95  --af: <b>if (ALL(finanz1 - finanz11 &lt;&gt; -97) OR ALL(finanz1 - finanz11 = -97)) goto 97</b> <b>if (ANY(finanz1 - finanz11 &lt;&gt; -97) &amp; ANY(finanz1 - finanz11 = -97)) goto 96</b>  --end--</pre>
<p><b>96</b></p>	<pre>--va: finanz_plausi --pi: 96 --vb: Finanzquellen Plausi  --fr: [ITEMBAT] ((42))</pre> <p><b>if (stud_org = 1)</b> Sie haben bei einer oder mehreren Finanzierungsquellen keine Angabe gemacht. Für die Qualität der Daten ist es jedoch wichtig, von allen Teilnehmern und Teilnehmerinnen möglichst vollständige Informationen zu erhalten. Vielleicht erhalten Sie aus der/den Quelle(n) kein Geld oder sie trifft/treffen auf Sie nicht zu. In diesem Fall bitten wir Sie, "kein Geld erhalten/trifft nicht zu" zu markieren. Andernfalls bitten wir Sie anzugeben, wie viel Geld Ihnen durchschnittlich ++im Monat++ während des Wintersemesters 2013/2014 zur Verfügung steht.</p> <p><b>if (stud_org = 2)</b> Sie haben bei einer oder mehreren Finanzierungsquellen keine Angabe gemacht. Für die Qualität der Daten ist es jedoch wichtig, von allen Teilnehmern und Teilnehmerinnen möglichst vollständige Informationen zu erhalten. Vielleicht erhalten Sie aus der/den Quelle(n) kein Geld oder sie trifft/treffen auf Sie nicht zu. In diesem Fall bitten wir Sie, "kein Geld erhalten/trifft nicht zu" zu markieren. Andernfalls bitten wir Sie anzugeben, wie viel Geld Ihnen durchschnittlich ++im Monat++ während des Herbsttrimesters 2013 zur Verfügung steht.</p> <p><b>if (stud_org &lt;&gt; 1, 2)</b> Sie haben bei einer oder mehreren Finanzierungsquellen keine Angabe gemacht. Für die Qualität der Daten ist es jedoch wichtig, von allen Teilnehmern und Teilnehmerinnen möglichst vollständige Informationen zu erhalten. Vielleicht erhalten Sie aus der/den Quelle(n) kein Geld oder sie trifft/treffen auf Sie nicht zu. In diesem Fall bitten wir Sie, "kein Geld erhalten/trifft nicht zu" zu markieren. Andernfalls bitten wir Sie anzugeben, wie viel Geld Ihnen durchschnittlich ++im Monat++ zur Verfügung steht.</p> <pre>--in: [NH#</pre> <p><b>if (finanz3 = -97 OR finanz6 = -97 OR finanz8 = -97)</b> Sollten Sie Ihren Lebensunterhalt auch mit unregelmäßigen Einnahmen (z. B. Verdienst aus Ferienarbeit) oder durch früher erworbene Mittel (Ersparnisse, Vermögen) bestreiten, geben Sie bitte nur den Betrag an, den Sie davon ++monatlich++ im Durchschnitt einsetzen.</p> <p><b>if (finanz1 = -97)</b> Bitte berücksichtigen Sie hier keine Beträge, die Ihre Eltern bzw. Ihr Partner/Ihre Partnerin oder andere Personen für Sie direkt an Dritte zahlen (z. B. Überweisung der Miete an Ihren Vermieter). Solche Zuwendungen geben Sie bitte bei der nächsten Frage an.]</p> <pre>--end--</pre>

<p>96</p>	<pre> --va: finanz1_plausi --pi: 96 --vb: Finanzquelle: Familie Plausi  --fc: if (finanz1 = -97)  --fr: [ITEMBAT] ((42)) !!Eltern, (Ehe-)Partner(in), Verwandte!!  --we: <b>OFFEN:</b> ____ Euro pro Monat -91: {Befragung abgebrochen} -93: kein Geld erhalten/trifft nicht zu -97: {Angabe verweigert} -99: {filterbedingt fehlend}  --ra: 0 - 9999, -91, -93, -97, -99  --er: Beim Ausfüllen der rot markierten Frage(n) ist Ihnen anscheinend ein Fehler unterlaufen. Bitte geben Sie nur ganze Zahlen ein oder löschen Sie Ihre Angabe.  --bd: 50/1/4  --ac: autoif finanz1 = finanz1_plausi  --end-- </pre>
<p>96</p>	<pre> --va: finanz2_plausi --pi: 96 --vb: Finanzquelle: BAföG Plausi  --fc: if (finanz2 = -97)  --fr: [ITEMBAT] ((42)) !!Ausbildungsförderung durch BAföG!! (aktueller Förderungsbetrag)  --we: <b>OFFEN:</b> ____ Euro pro Monat -91: {Befragung abgebrochen} -93: kein Geld erhalten/trifft nicht zu -97: {Angabe verweigert} -99: {filterbedingt fehlend}  --ra: 0 - 9999, -91, -93, -97, -99  --er: Beim Ausfüllen der rot markierten Frage(n) ist Ihnen anscheinend ein Fehler unterlaufen. Bitte geben Sie nur ganze Zahlen ein oder löschen Sie Ihre Angabe.  --bd: 50/1/4  --ac: autoif finanz2 = finanz2_plausi </pre>

	<p>--end--</p>
<p>96</p>	<p>--va: <b>finanz3_plausi</b>  --pi: <b>96</b>  --vb: Finanzquelle: Bankenkredit Plausi</p> <p>--fc: <b>if (finanz3 = -97)</b></p> <p>--fr: <b>[ITEMBAT] ((42)) !!Bankenkredit zur Studienfinanzierung!!</b> (z. B. Bildungskredit (beantragt beim Bundesverwaltungsamt, ausgezahlt durch die KfW Bankengruppe), Studienkredit von der KfW Bankengruppe oder Kredite zur Studienfinanzierung einer anderen Bank oder Sparkasse)</p> <p>--we:  <b>OFFEN:</b> ____ Euro pro Monat  -91: {Befragung abgebrochen}  -93: kein Geld erhalten/trifft nicht zu  -97: {Angabe verweigert}  -99: {filterbedingt fehlend}</p> <p>--ra: <b>0 - 9999, -91, -93, -97, -99</b></p> <p>--er: Beim Ausfüllen der rot markierten Frage(n) ist Ihnen anscheinend ein Fehler unterlaufen. Bitte geben Sie nur ganze Zahlen ein oder löschen Sie Ihre Angabe.</p> <p>--bd: 50/1/4</p> <p>--ac: <b>autoif finanz3 = finanz3_plausi</b></p> <p>--end--</p>
<p>96</p>	<p>--va: <b>finanz6_plausi</b>  --pi: <b>96</b>  --vb: Finanzquelle: Verdienst Plausi</p> <p>--fc: <b>if (finanz6 = -97)</b></p> <p>--fr: <b>[ITEMBAT] ((42)) !!eigener Verdienst!!</b> aus Erwerbstätigkeiten während der Vorlesungszeit und/oder der vorlesungsfreien Zeit (netto)</p> <p>--we:  <b>OFFEN:</b> ____ Euro pro Monat  -91: {Befragung abgebrochen}  -93: kein Geld erhalten/trifft nicht zu  -97: {Angabe verweigert}  -99: {filterbedingt fehlend}</p> <p>--ra: <b>0 - 9999, -91, -93, -97, -99</b></p> <p>--er: Beim Ausfüllen der rot markierten Frage(n) ist Ihnen anscheinend ein Fehler unterlaufen. Bitte geben Sie nur ganze Zahlen ein oder löschen Sie Ihre Angabe.</p>

	<pre>--bd: 50/1/4  --ac: autoif finanz6 = finanz6_plausi  --end--</pre>
96	<pre>--va: finanz7_plausi --pi: 96 --vb: Finanzquelle: Ausbildungsvergütung Plausi  --fc: if (finanz7 = -97)  --fr: [ITEMBAT] ((42)) !!Ausbildungsvergütung!! (z. B. duales Studium)  --we: <b>OFFEN:</b> ____ Euro pro Monat -91: {Befragung abgebrochen} -93: kein Geld erhalten/trifft nicht zu -97: {Angabe verweigert} -99: {filterbedingt fehlend}  --ra: 0 - 9999, -91, -93, -97, -99  --er: Beim Ausfüllen der rot markierten Frage(n) ist Ihnen anscheinend ein Fehler unterlaufen. Bitte geben Sie nur ganze Zahlen ein oder löschen Sie Ihre Angabe.  --bd: 50/1/4  --ac: autoif finanz7 = finanz7_plausi  --end--</pre>
96	<pre>--va: finanz8_plausi --pi: 96 --vb: Finanzquelle: eigene Mittel Plausi  --fc: if (finanz8 = -97)  --fr: [ITEMBAT] ((42)) !!eigene Mittel!!, die vor dem Studium erworben/angespart wurden  --we: <b>OFFEN:</b> ____ Euro pro Monat -91: {Befragung abgebrochen} -93: kein Geld erhalten/trifft nicht zu -97: {Angabe verweigert} -99: {filterbedingt fehlend}  --ra: 0 - 9999, -91, -93, -97, -99</pre>

	<p>--er: Beim Ausfüllen der rot markierten Frage(n) ist Ihnen anscheinend ein Fehler unterlaufen. Bitte geben Sie nur ganze Zahlen ein oder löschen Sie Ihre Angabe.</p> <p>--bd: 50/1/4</p> <p>--ac: <b>autoif finanz8 = finanz8_plausi</b></p> <p>--end--</p>
<p><b>96</b></p>	<p>--va: <b>finanz9_plausi</b></p> <p>--pi: <b>96</b></p> <p>--vb: Finanzquelle: staatliche Leistungen Plausi</p> <p>--fc: <b>if (finanz9 = -97)</b></p> <p>--fr: <b>[ITEMBAT] ((42)) !!staatliche Leistungen!!</b> (z. B. Kindergeld, Wohngeld, Waisengeld oder Waisenrente)</p> <p>--we:</p> <p><b>OFFEN:</b> ____ Euro pro Monat</p> <p>-91: {Befragung abgebrochen}</p> <p>-93: kein Geld erhalten/trifft nicht zu</p> <p>-97: {Angabe verweigert}</p> <p>-99: {filterbedingt fehlend}</p> <p>--ra: <b>0 - 9999, -91, -93, -97, -99</b></p> <p>--er: Beim Ausfüllen der rot markierten Frage(n) ist Ihnen anscheinend ein Fehler unterlaufen. Bitte geben Sie nur ganze Zahlen ein oder löschen Sie Ihre Angabe.</p> <p>--bd: 50/1/4</p> <p>--ac: <b>autoif finanz9 = finanz9_plausi</b></p> <p>--end--</p>
<p><b>96</b></p>	<p>--va: <b>finanz10_plausi</b></p> <p>--pi: <b>96</b></p> <p>--vb: Finanzquelle: Stipendium Plausi</p> <p>--fc: <b>if (finanz10 = -97)</b></p> <p>--fr: <b>[ITEMBAT] ((42)) !!Stipendium!!</b></p> <p>--we:</p> <p><b>OFFEN:</b> ____ Euro pro Monat</p> <p>-91: {Befragung abgebrochen}</p> <p>-93: kein Geld erhalten/trifft nicht zu</p> <p>-97: {Angabe verweigert}</p> <p>-99: {filterbedingt fehlend}</p>

	<p>--ra: <b>0 - 9999, -91, -93, -97, -99</b></p> <p>--er: Beim Ausfüllen der rot markierten Frage(n) ist Ihnen anscheinend ein Fehler unterlaufen. Bitte geben Sie nur ganze Zahlen ein oder löschen Sie Ihre Angabe.</p> <p>--bd: 50/1/4</p> <p>--ac: <b>autoif finanz10 = finanz10_plausi</b></p> <p>--end--</p>
<p><b>96</b></p>	<p>--va: <b>finanz11_plausi</b></p> <p>--pi: <b>96</b></p> <p>--vb: Finanzquelle: Sonstiges Plausi</p> <p>--fc: <b>if (finanz11 = -97)</b></p> <p>--fr: <b>[ITEMBAT] ((42)) !!sonstige Finanzierungsquelle!!, und zwar: [NCS: finanss_plausi]</b></p> <p>--we:</p> <p><b>OFFEN:</b> _____ Euro pro Monat</p> <p>-91: {Befragung abgebrochen}</p> <p>-93: kein Geld erhalten/trifft nicht zu</p> <p>-97: {Angabe verweigert}</p> <p>-99: {filterbedingt fehlend}</p> <p>--ra: <b>0 - 9999, -91, -93, -97, -99</b></p> <p>--er: Beim Ausfüllen der rot markierten Frage(n) ist Ihnen anscheinend ein Fehler unterlaufen. Bitte geben Sie nur ganze Zahlen ein oder löschen Sie Ihre Angabe.</p> <p>--bd: 50/1/4</p> <p>--ac: <b>autoif finanz11 = finanz11_plausi</b></p> <p>--end--</p>
<p><b>96</b></p>	<p>--va: <b>finanss_plausi</b></p> <p>--pi: <b>96</b></p> <p>--vb: sonstige Finanzquelle Plausi</p> <p>--fc: <b>if (finanss = -97)</b></p> <p>--fr: <b>[NCS] [ITEMBAT] ((42))</b></p> <p>--we:</p> <p><b>OFFEN:</b> _____</p> <p>-91: {Befragung abgebrochen}</p> <p>-97: {Angabe verweigert}</p>



	<p>-99: {filterbedingt fehlend}</p> <p>--bd: 500/1/255</p> <p>--ac: <b>autoif finanzs = finanzs_plausi</b></p> <p>--end--</p>
96	<p>--va: <b>[ZS] z96</b></p> <p>--pi: <b>96</b></p> <p>--vb: Zeitstempel 96</p> <p>--fr: <b>[ZS] Zeitstempel 96</b></p> <p>--end--</p>
96	<p>--va: <b>[PAGE] PAGE_96</b></p> <p>--pi: <b>96</b></p> <p>--vb: Seitensprung 96</p> <p>--fr: <b>[PAGE] Seitensprung 96</b></p> <p>--af: <b>goto 97</b></p> <p>--end--</p>
97	<p>--va: <b>zuwend</b></p> <p>--pi: <b>97</b></p> <p>--vb: indirekte finanz. Zuwendung Dritter</p> <p>--fr:</p> <p><b>if (stud_org = 1)</b> In welcher Höhe erhalten Sie durchschnittlich ++im Monat++ während des Wintersemesters 2013/2014 indirekte finanzielle Zuwendungen von anderen (z. B. Eltern, Partner/Partnerin)?</p> <p><b>if (stud_org = 2)</b> In welcher Höhe erhalten Sie durchschnittlich ++im Monat++ während des Herbsttrimesters 2013 indirekte finanzielle Zuwendungen von anderen (z. B. Eltern, Partner/Partnerin)?</p> <p><b>if (stud_org &lt;&gt; 1, 2)</b> In welcher Höhe erhalten Sie durchschnittlich ++im Monat++ indirekte finanzielle Zuwendungen von anderen (z. B. Eltern, Partner/Partnerin)?</p> <p>--in: <b>[NH#A]</b>ls indirekte finanzielle Zuwendungen gelten beispielsweise die Überweisung der Miete direkt an den Vermieter sowie die Bezahlung von Lebensmitteln und Getränken, Kleidung, Lernmitteln, laufenden Ausgaben für ein Auto, Ausgaben für öffentliche Verkehrsmittel, Krankenversicherungsbeitrag, Arztkosten und Medikamente, Telefon- und Internetkosten, Rundfunk- und Fernsehgebühren, aber auch die Übernahme von Ausgaben für Freizeit, Kultur und Sport. &lt;br&gt; &lt;br&gt; Sollten Sie keinen genauen Betrag angeben können, bitten wir Sie, diesen zu schätzen.]</p> <p>--we:</p>

	<p><b>OFFEN:</b> ____ Euro pro Monat</p> <p>-91: {Befragung abgebrochen}</p> <p>-93: ich erhalte keine indirekten finanziellen Zuwendungen</p> <p>-97: {Angabe verweigert}</p> <p>-99: {filterbedingt fehlend}</p> <p>--ra: <b>0 - 9999, -91, -93, -97, -99</b></p> <p>--er: Beim Ausfüllen der rot markierten Frage ist Ihnen anscheinend ein Fehler unterlaufen. Bitte geben Sie nur ganze Zahlen ein oder löschen Sie Ihre Angabe.</p> <p>--bd: 50/1/4</p> <p>--end--</p>
<p><b>97</b></p>	<p>--va: <b>[ZS] z97</b></p> <p>--pi: <b>97</b></p> <p>--vb: Zeitstempel 97</p> <p>--fr: <b>[ZS] Zeitstempel 97</b></p> <p>--end--</p>
<p><b>97</b></p>	<p>--va: <b>[PAGE] PAGE_97</b></p> <p>--pi: <b>97</b></p> <p>--vb: Seitensprung 97</p> <p>--fr: <b>[PAGE] Seitensprung 97</b></p> <p>--af: <b>goto 98</b></p> <p>--end--</p>
<p><b>98</b></p>	<p>--va: <b>auskom</b></p> <p>--pi: <b>98</b></p> <p>--vb: Auskommen mit dem verfügbaren Geld</p> <p>--fr: <b>[ITEMBAT] ((43))</b> Wie kommen Sie mit dem Geld aus, das Sie durchschnittlich im Monat zur Verfügung haben?</p> <p>--in: Bitte markieren Sie die Antwortalternative, die am ehesten Ihrer Einschätzung entspricht.</p> <p>--we:</p> <p>1: sehr schlecht</p> <p>2: eher schlecht</p> <p>3: mittelmäßig</p> <p>4: eher gut</p> <p>5: sehr gut</p> <p>-91: {Befragung abgebrochen}</p> <p>-97: {Angabe verweigert}</p>

	<p>-99: {filterbedingt fehlend}</p> <p>--end--</p>
98	<p>--va: <b>[ZS] z98</b></p> <p>--pi: <b>98</b></p> <p>--vb: Zeitstempel 98</p> <p>--fr: <b>[ZS] Zeitstempel 98</b></p> <p>--end--</p>
98	<p>--va: <b>[PAGE] PAGE_98</b></p> <p>--pi: <b>98</b></p> <p>--vb: Seitensprung 98</p> <p>--fr: <b>[PAGE] Seitensprung 98</b></p> <p>--af: <b>goto 99</b></p> <p>--end--</p>
99	<p>--va: <b>wohntart</b></p> <p>--pi: <b>99</b></p> <p>--vb: Wohnungsart</p> <p>--fr: Nun bitten wir Sie, uns einige Fragen zu Ihrer Wohnsituation und Ihren Ausgaben zu beantworten. &lt;br&gt;&lt;br&gt;Wohnen Sie während der Vorlesungszeit überwiegend ...</p> <p>--we:</p> <p>1: bei den Eltern oder Verwandten?</p> <p>2: in einem Studentenwohnheim?</p> <p>3: in einer sonstigen Mietwohnung?</p> <p>4: in einer Eigentumswohnung/einem eigenen Haus?</p> <p>5: zur Untermiete bei Privatleuten?</p> <p>-91: {Befragung abgebrochen}</p> <p>-97: {Angabe verweigert}</p> <p>-99: {filterbedingt fehlend}</p> <p>--end--</p>
99	<p>--va: <b>[ZS] z99</b></p> <p>--pi: <b>99</b></p> <p>--vb: Zeitstempel 99</p> <p>--fr: <b>[ZS] Zeitstempel 99</b></p> <p>--end--</p>

<p><b>99</b></p>	<pre>--va: [PAGE] PAGE_99 --pi: 99 --vb: Seitensprung 99  --fr: [PAGE] Seitensprung 99  --af: <b>if (wohnt = 2, 3, 4) goto 100</b> <b>if (wohnt &lt;&gt; 2, 3, 4) goto 100b</b>  --end--</pre>
<p><b>100</b></p>	<pre>--va: wohn (wohnsolo/wohngwg/wohnpaar/wohn_missing1/wohn_missing2/wohn_missing3) --pi: 100 --vb: Wohnen  --fr: [MF] Wohnen Sie dort ...  --in: Bitte markieren Sie alles Zutreffende.  --we: <b>wohnsolo</b> 1: allein? <b>wohngwg</b> 2: in einer Wohngemeinschaft? <b>wohnpaar</b> 3: mit (Ehe-)Partner(in) und/oder Kind(ern)? <b>wohn_missing1</b> 4: {-91 Befragung abgebrochen} <b>wohn_missing2</b> 5: {-97 Angabe verweigert} <b>wohn_missing3</b> 6: {-99 filterbedingt fehlend}  [0: nicht genannt] [1: genannt]  --end--</pre>
<p><b>100</b></p>	<pre>--va: [ZS] z100 --pi: 100 --vb: Zeitstempel 100  --fr: [ZS] Zeitstempel 100  --end--</pre>
<p><b>100</b></p>	<pre>--va: [PAGE] PAGE_100 --pi: 100 --vb: Seitensprung 100  --fr: [PAGE] Seitensprung 100  --af: <b>goto 100b</b></pre>

	<p>--end--</p>
<b>100b</b>	<p>--va: <b>miete</b>  --pi: <b>100b</b>  --vb: Miethöhe</p> <p>--fr: Wie viel Warmmiete einschließlich Nebenkosten (Strom, Heizung, Wasser, Gas, Müllgebühren, Abwasser etc.) zahlen Sie?</p> <p>--we:  <b>OFFEN:</b> _ _ _ _ Euro pro Monat  -91: {Befragung abgebrochen}  -93: keine Miete/mietfrei  -97: {Angabe verweigert}  -98: weiß nicht  -99: {filterbedingt fehlend}</p> <p>--ra: <b>0 - 9999, -91, -93, -97, -99</b></p> <p>--er: Beim Ausfüllen der rot markierten Frage ist Ihnen anscheinend ein Fehler unterlaufen. Bitte geben Sie nur ganze Zahlen ein oder löschen Sie Ihre Angabe.</p> <p>--bd: 50/1/4</p> <p>--end--</p>
<b>100b</b>	<p>--va: <b>[ZS] z100b</b>  --pi: <b>100b</b>  --vb: Zeitstempel 100b</p> <p>--fr: <b>[ZS]</b> Zeitstempel 100b</p> <p>--end--</p>
<b>100b</b>	<p>--va: <b>[PAGE] PAGE_100b</b>  --pi: <b>100b</b>  --vb: Seitensprung 100b</p> <p>--fr: <b>[PAGE]</b> Seitensprung 100b</p> <p>--af: <b>goto 101</b></p> <p>--end--</p>
<b>101</b>	<p>--va: <b>stugeb1</b>  --pi: <b>101</b>  --vb: Studiengebühren erhoben?</p> <p>--fr: Studieren Sie an einer Hochschule, an der allgemeine Studienbeiträge/-gebühren erhoben werden?</p>

	<p>--in: Bitte beachten Sie, dass hier nicht die obligatorischen Semesterbeiträge (bestehend aus Verwaltungsgebühr, Studentenwerksbeitrag, Semesterticket u. Ä.) gemeint sind, sondern die in einigen Bundesländern bzw. Hochschulen zu zahlenden Studienbeiträge bzw. -gebühren.</p> <p>--we:  1: ja  2: nein  -91: {Befragung abgebrochen}  -97: {Angabe verweigert}  -99: {filterbedingt fehlend}</p> <p>--end--</p>
101	<p>--va: <b>[ZS] z101</b>  --pi: <b>101</b>  --vb: Zeitstempel 101</p> <p>--fr: <b>[ZS] Zeitstempel 101</b></p> <p>--end--</p>
101	<p>--va: <b>[PAGE] PAGE_101</b>  --pi: <b>101</b>  --vb: Seitensprung 101</p> <p>--fr: <b>[PAGE] Seitensprung 101</b></p> <p>--af:  <b>if (stugeb1 = 1 &amp; stud_org &lt;&gt; 1) goto 102</b>  <b>if (stugeb1 = 1 &amp; stud_org = 1) goto 103</b>  <b>if (stugeb1 &lt;&gt; 1) goto 105</b></p> <p>--end--</p>
102	<p>--va: <b>stugeb2</b>  --pi: <b>102</b>  --vb: Studiengebühren Erhebungsintervall</p> <p>--fr: In welchem Turnus werden an Ihrer Hochschule Studienbeiträge/-gebühren erhoben?</p> <p>--we:  1: pro Semester  2: pro Trimester  3: monatlich  -91: {Befragung abgebrochen}  -96: Sonstiges, und zwar: <b>[NCS: stugeb2s]</b>  -97: {Angabe verweigert}  -99: {filterbedingt fehlend}</p>

	--end--
102	<p>--va: <b>stugeb2s</b>  --pi: <b>102</b>  --vb: Studiengebühren Erhebungsintervall Sonstiges, offen</p> <p>--fr: <b>[NCS]</b></p> <p>--we:  <b>OFFEN:</b> _____</p> <p>-91: {Befragung abgebrochen}  -97: {Angabe verweigert}  -99: {filterbedingt fehlend}</p> <p>--bd: 500/1/255</p> <p>--end--</p>
102	<p>--va: <b>[ZS] z102</b>  --pi: <b>102</b>  --vb: Zeitstempel 102</p> <p>--fr: <b>[ZS]</b> Zeitstempel 102</p> <p>--end--</p>
102	<p>--va: <b>[PAGE] PAGE_102</b>  --pi: <b>102</b>  --vb: Seitensprung 102</p> <p>--fr: <b>[PAGE]</b> Seitensprung 102</p> <p>--af: <b>goto 103</b></p> <p>--end--</p>
103	<p>--va: <b>stugeb3</b>  --pi: <b>103</b>  --vb: Studiengebühren bezahlt?</p> <p>--fr:</p> <p><b>if (stud_org = 1 OR stugeb2 = 1)</b> Mussten Sie für das Wintersemester 2013/2014 allgemeine Studienbeiträge/-gebühren bezahlen?</p> <p><b>if (stud_org &lt;&gt; 1 &amp; stugeb2 = 2)</b> Mussten Sie für das Herbsttrimester 2013 allgemeine Studienbeiträge/-gebühren bezahlen?</p> <p><b>if (stud_org &lt;&gt; 1 &amp; stugeb2 = 3)</b> Mussten Sie für diesen Monat allgemeine Studienbeiträge/-gebühren bezahlen?</p> <p><b>if (stud_org &lt;&gt; 1 &amp; stugeb2 &lt;&gt; 1, 2, 3)</b> Mussten Sie für den aktuellen Turnus</p>

	<p>Studienbeiträge/-gebühren bezahlen?</p> <p>--we:  1: ja, und zwar in Höhe von: <b>[NCS: stugeb4]</b>  2: nein, ich bin von Studiengebühren befreit  3: nein, ich zahle nachgelagerte Studiengebühren  -91: {Befragung abgebrochen}  -97: {Angabe verweigert}  -99: {filterbedingt fehlend}</p> <p>--end--</p>
103	<p>--va: <b>stugeb4</b>  --pi: <b>103</b>  --vb: Höhe Studiengebühren</p> <p>--fr: <b>[NCS]</b></p> <p>--we:  1: <b>OFFEN: if (stud_org = 1 OR stugeb2 = 1) _____ Euro pro Semester</b>  2: <b>OFFEN: if (stud_org &lt;&gt; 1 &amp; stugeb2 = 2) _____ Euro pro Trimester</b>  3: <b>OFFEN: if (stud_org &lt;&gt; 1 &amp; stugeb2 = 3) _____ Euro pro Monat</b>  4: <b>OFFEN: if (stud_org &lt;&gt; 1 &amp; stugeb2 &lt;&gt; 1, 2, 3) _____ Euro pro Turnus</b>  -91: {Befragung abgebrochen}  -97: {Angabe verweigert}  -99: {filterbedingt fehlend}</p> <p>--ra: <b>0 - 9999, -91, -97, -99</b></p> <p>--er: Beim Ausfüllen der rot markierten Frage ist Ihnen anscheinend ein Fehler unterlaufen.  Bitte geben Sie nur ganze Zahlen ein oder löschen Sie Ihre Angabe.</p> <p>--bd: 50/1/4</p> <p>--end--</p>
103	<p>--va: <b>[ZS] z103</b>  --pi: <b>103</b>  --vb: Zeitstempel 103</p> <p>--fr: <b>[ZS] Zeitstempel 103</b></p> <p>--end--</p>
103	<p>--va: <b>[PAGE] PAGE_103</b>  --pi: <b>103</b>  --vb: Seitensprung 103</p> <p>--fr: <b>[PAGE] Seitensprung 103</b></p>



	<pre>--af: <b>if (stugeb3 = 1) goto 104</b> <b>if (stugeb3 &lt;&gt; 1) goto 105</b>  --end--</pre>
<b>104</b>	<pre>--va: <b>stugeb5</b> --pi: <b>104</b> --vb: Studiengebührendarlehen  --fr: <b>if (stud_org = 1 OR stugeb2 = 1)</b> Haben Sie zur Finanzierung der allgemeinen Studienbeiträge/-gebühren für das Wintersemester 2013/2014 einen Kredit aufgenommen, der speziell zur Finanzierung von Studienbeiträgen/-gebühren angeboten wird (Studiengebührendarlehen)?  <b>if (stud_org &lt;&gt; 1 &amp; stugeb2 = 2)</b> Haben Sie zur Finanzierung der allgemeinen Studienbeiträge/-gebühren für das Herbsttrimester 2013 einen Kredit aufgenommen, der speziell zur Finanzierung von Studienbeiträgen/-gebühren angeboten wird (Studiengebührendarlehen)?  <b>if (stud_org &lt;&gt; 1 &amp; stugeb2 = 3)</b> Haben Sie zur Finanzierung der allgemeinen Studienbeiträge/-gebühren für diesen Monat einen Kredit aufgenommen, der speziell zur Finanzierung von Studienbeiträgen/-gebühren angeboten wird (Studiengebührendarlehen)?  <b>if (stud_org &lt;&gt; 1 &amp; stugeb2 &lt;&gt; 1, 2, 3)</b> Haben Sie zur Finanzierung der allgemeinen Studienbeiträge/-gebühren für den aktuellen Turnus einen Kredit aufgenommen, der speziell zur Finanzierung von Studienbeiträgen/-gebühren angeboten wird (Studiengebührendarlehen)?  --we: 1: ja 2: nein -91: {Befragung abgebrochen} -97: {Angabe verweigert} -99: {filterbedingt fehlend}  --end--</pre>
<b>104</b>	<pre>--va: <b>[ZS] z104</b> --pi: <b>104</b> --vb: Zeitstempel 104  --fr: <b>[ZS]</b> Zeitstempel 104  --end--</pre>
<b>104</b>	<pre>--va: <b>[PAGE] PAGE_104</b> --pi: <b>104</b> --vb: Seitensprung 104  --fr: <b>[PAGE]</b> Seitensprung 104</pre>

	<p>--af: goto 105</p> <p>--end--</p>
	<p>--st: <b>Beginn: Expected Income</b></p> <p>--end--</p>
105	<p>--va: t513031</p> <p>--pi: 105</p> <p>--vb: Zukunftserwartungen</p> <p>--fr: <b>[ITEMBAT] ((44))</b> Im Folgenden geht es um Erwartungen, die Sie in Bezug auf Ihre berufliche Zukunft haben. &lt;br&gt;&lt;br&gt;Was glauben Sie, wie wahrscheinlich ist es, ...</p> <p>--end--</p>
105	<p>--va: t513031</p> <p>--pi: 105</p> <p>--vb: Zukunftserwartungen: beruflicher Aufstieg</p> <p>--fr: <b>[ITEMBAT] ((44))</b> dass Sie beruflich weit aufsteigen werden?</p> <p>--we:</p> <p>1: sehr unwahrscheinlich  2: unwahrscheinlich  3: eher unwahrscheinlich  4: eher wahrscheinlich  5: wahrscheinlich  6: sehr wahrscheinlich</p> <p>-91: {Befragung abgebrochen}  -97: {Angabe verweigert}  -98: weiß nicht  -99: {filterbedingt fehlend}</p> <p>--end--</p>
105	<p>--va: t513032</p> <p>--pi: 105</p> <p>--vb: Zukunftserwartungen: angenehme Arbeitszeiten</p> <p>--fr: <b>[ITEMBAT] ((44))</b> dass Sie für Sie angenehme Arbeitszeiten haben werden?</p> <p>--we:</p> <p>1: sehr unwahrscheinlich  2: unwahrscheinlich  3: eher unwahrscheinlich  4: eher wahrscheinlich  5: wahrscheinlich  6: sehr wahrscheinlich</p> <p>-91: {Befragung abgebrochen}</p>

	<p>-97: {Angabe verweigert}  -98: weiß nicht  -99: {filterbedingt fehlend}</p> <p>--end--</p>
<b>105</b>	<p>--va: <b>t513033</b>  --pi: <b>105</b>  --vb: Zukunftserwartungen: interessante Arbeitsinhalte</p> <p>--fr: <b>[ITEMBAT] ((44))</b> dass Sie interessante Arbeitsinhalte haben werden?</p> <p>--we:  1: sehr unwahrscheinlich  2: unwahrscheinlich  3: eher unwahrscheinlich  4: eher wahrscheinlich  5: wahrscheinlich  6: sehr wahrscheinlich  -91: {Befragung abgebrochen}  -97: {Angabe verweigert}  -98: weiß nicht  -99: {filterbedingt fehlend}</p> <p>--end--</p>
<b>105</b>	<p>--va: <b>t513034</b>  --pi: <b>105</b>  --vb: Zukunftserwartungen: hohe Arbeitsplatzsicherheit</p> <p>--fr: <b>[ITEMBAT] ((44))</b> dass Sie eine hohe Arbeitsplatzsicherheit haben werden?</p> <p>--we:  1: sehr unwahrscheinlich  2: unwahrscheinlich  3: eher unwahrscheinlich  4: eher wahrscheinlich  5: wahrscheinlich  6: sehr wahrscheinlich  -91: {Befragung abgebrochen}  -97: {Angabe verweigert}  -98: weiß nicht  -99: {filterbedingt fehlend}</p> <p>--end--</p>
<b>105</b>	<p>--va: <b>t513035</b>  --pi: <b>105</b>  --vb: Zukunftserwartungen: gute Bezahlung</p> <p>--fr: <b>[ITEMBAT] ((44))</b> dass Sie gut bezahlt werden?</p>

	<p>--we:  1: sehr unwahrscheinlich  2: unwahrscheinlich  3: eher unwahrscheinlich  4: eher wahrscheinlich  5: wahrscheinlich  6: sehr wahrscheinlich  -91: {Befragung abgebrochen}  -97: {Angabe verweigert}  -98: weiß nicht  -99: {filterbedingt fehlend}</p> <p>--end--</p>
<p><b>105</b></p>	<p>--va: <b>t513036</b>  --pi: <b>105</b>  --vb: Zukunftserwartungen: hohe Selbstständigkeit bzw. Selbstbestimmtheit</p> <p>--fr: <b>[ITEMBAT] ((44))</b> dass Sie bei Ihrer Arbeit einen hohen Grad an Selbstständigkeit bzw. Selbstbestimmtheit haben werden?</p> <p>--we:  1: sehr unwahrscheinlich  2: unwahrscheinlich  3: eher unwahrscheinlich  4: eher wahrscheinlich  5: wahrscheinlich  6: sehr wahrscheinlich  -91: {Befragung abgebrochen}  -97: {Angabe verweigert}  -98: weiß nicht  -99: {filterbedingt fehlend}</p> <p>--end--</p>
<p><b>105</b></p>	<p>--va: <b>t513037</b>  --pi: <b>105</b>  --vb: Zukunftserwartungen: neue Dinge lernen</p> <p>--fr: <b>[ITEMBAT] ((44))</b> dass Sie die Möglichkeit haben werden, neue Dinge zu lernen?</p> <p>--we:  1: sehr unwahrscheinlich  2: unwahrscheinlich  3: eher unwahrscheinlich  4: eher wahrscheinlich  5: wahrscheinlich  6: sehr wahrscheinlich  -91: {Befragung abgebrochen}  -97: {Angabe verweigert}  -98: weiß nicht  -99: {filterbedingt fehlend}</p>

	<p>--end--</p>
<b>105</b>	<p>--va: <b>t513038</b>  --pi: <b>105</b>  --vb: Zukunftserwartungen: Übereinstimmung Anforderungen und Fähigkeiten</p> <p>--fr: <b>[ITEMBAT] ((44))</b> dass Sie eine hohe Übereinstimmung zwischen Arbeitsanforderungen sowie den eigenen Fähigkeiten und Erfahrungen haben werden?</p> <p>--we:  1: sehr unwahrscheinlich  2: unwahrscheinlich  3: eher unwahrscheinlich  4: eher wahrscheinlich  5: wahrscheinlich  6: sehr wahrscheinlich  -91: {Befragung abgebrochen}  -97: {Angabe verweigert}  -98: weiß nicht  -99: {filterbedingt fehlend}</p> <p>--end--</p>
<b>105</b>	<p>--va: <b>[ZS] z105</b>  --pi: <b>105</b>  --vb: Zeitstempel 105</p> <p>--fr: <b>[ZS]</b> Zeitstempel 105</p> <p>--end--</p>
<b>105</b>	<p>--va: <b>[PAGE] PAGE_105</b>  --pi: <b>105</b>  --vb: Seitensprung 105</p> <p>--fr: <b>[PAGE]</b> Seitensprung 105</p> <p>--af: <b>goto 106</b></p> <p>--end--</p>
<b>106</b>	<p>--va: <b>t513051</b>  --pi: <b>106</b>  --vb: Erwartetes Einkommen: in 10 Jahren</p> <p>--fr: Denken Sie nun bitte an die Bezahlung in Ihrer zukünftigen Berufstätigkeit. &lt;br&gt;  &lt;br&gt;  Wie hoch, glauben Sie, wird Ihr Netto-Monatsgehalt 10 Jahre nach dem Einstieg in diese Berufstätigkeit sein?</p> <p>--in: Wenn Sie sich unsicher sind, schätzen Sie bitte einfach einen ungefähren Betrag.</p>

	<p>--we:  <b>OFFEN:</b> _____ Euro pro Monat (netto)  -91: {Befragung abgebrochen}  -97: {Angabe verweigert}  -98: weiß nicht  -99: {filterbedingt fehlend}</p> <p>--ra: <b>0 - 9999999, -91, -97, -98, -99</b></p> <p>--er: Beim Ausfüllen der rot markierten Frage(n) ist Ihnen anscheinend ein Fehler unterlaufen. Bitte geben Sie nur ganze Zahlen ein oder löschen Sie Ihre Angabe.</p> <p>--bd: 80/1/7</p> <p>--end--</p>
<p><b>106</b></p>	<p>--va: <b>t513052_header</b>  --pi: <b>106</b>  --vb: Erwartetes Einkommen</p> <p>--fr: <b>[ITEMBAT] ((45))</b> Nun würde uns noch interessieren, wie hoch Sie die Einkommen in verschiedenen Berufen einschätzen. &lt;br&gt;  &lt;br&gt;  Wie hoch, glauben Sie, ist das durchschnittliche Netto-Monatsgehalt 10 Jahre nach dem Berufseinstieg ...</p> <p>--in: Wenn Sie sich unsicher sind, schätzen Sie bitte einfach einen ungefähren Betrag.</p> <p>--end--</p>
<p><b>106</b></p>	<p>--va: <b>t513052</b>  --pi: <b>106</b>  --vb: Erwartetes Einkommen: Arzt in 10 Jahren</p> <p>--fr: <b>[ITEMBAT] ((45))</b> eines niedergelassenen Allgemeinarztes/einer niedergelassenen Allgemeinärztin?</p> <p>--we:  <b>OFFEN:</b> _____ Euro pro Monat (netto)  -91: {Befragung abgebrochen}  -97: {Angabe verweigert}  -98: weiß nicht  -99: {filterbedingt fehlend}</p> <p>--ra: <b>0 -9999999, -91, -97, -98, -99</b></p> <p>--er: Beim Ausfüllen der rot markierten Frage(n) ist Ihnen anscheinend ein Fehler unterlaufen. Bitte geben Sie nur ganze Zahlen ein oder löschen Sie Ihre Angabe.</p> <p>--bd: 80/1/7</p>

	<p>--end--</p>
106	<p>--va: <b>t513053</b>  --pi: <b>106</b>  --vb: Erwartetes Einkommen: Friseur in 10 Jahren</p> <p>--fr: <b>[ITEMBAT] ((45))</b> eines angestellten Friseurs/einer angestellten Friseurin?</p> <p>--we:  <b>OFFEN:</b> _____ Euro pro Monat (netto)  -91: {Befragung abgebrochen}  -97: {Angabe verweigert}  -98: weiß nicht  -99: {filterbedingt fehlend}</p> <p>--ra: <b>0 - 9999999, -91, -97, -98, -99</b></p> <p>--er: Beim Ausfüllen der rot markierten Frage(n) ist Ihnen anscheinend ein Fehler unterlaufen.  Bitte geben Sie nur ganze Zahlen ein oder löschen Sie Ihre Angabe.</p> <p>--bd: 80/1/7</p> <p>--end--</p>
106	<p>--va: <b>t513054</b>  --pi: <b>106</b>  --vb: Erwartetes Einkommen: Bankkaufmann in 10 Jahren</p> <p>--fr: <b>[ITEMBAT] ((45))</b> eines angestellten Bankkaufmannes/einer angestellten Bankkauffrau?</p> <p>--we:  <b>OFFEN:</b> _____ Euro pro Monat (netto)  -91: {Befragung abgebrochen}  -97: {Angabe verweigert}  -98: weiß nicht  -99: {filterbedingt fehlend}</p> <p>--ra: <b>0 - 9999999, -91, -97, -98, -99</b></p> <p>--er: Beim Ausfüllen der rot markierten Frage(n) ist Ihnen anscheinend ein Fehler unterlaufen.  Bitte geben Sie nur ganze Zahlen ein oder löschen Sie Ihre Angabe.</p> <p>--bd: 80/1/7</p> <p>--end--</p>
106	<p>--va: <b>[ZS] z106</b>  --pi: <b>106</b>  --vb: Zeitstempel 106</p> <p>--fr: <b>[ZS]</b> Zeitstempel 106</p>

	--end--
106	<p>--va: <b>[PAGE] PAGE_106</b>  --pi: <b>106</b>  --vb: Seitensprung 106</p> <p>--fr: <b>[PAGE]</b> Seitensprung 106</p> <p>--af: <b>goto 119</b></p> <p>--end--</p>
	<p>--st: <b>Beginn: chronischer Stress</b></p> <p>--end--</p>
119	<p>--va: <b>ZT8</b>  --pi: <b>119</b>  --vb: Zwischentext Chronischer Stress</p> <p>--fr: Die folgenden Fragen beziehen sich wieder auf Ihre gegenwärtige Situation. Dabei geht es um Ihre persönliche Situation im Allgemeinen. Denken Sie bitte an alle Lebensbereiche.</p> <p>--end--</p>
119	<p>--va: <b>[ZS] z119</b>  --pi: <b>119</b>  --vb: Zeitstempel 119</p> <p>--fr: <b>[ZS]</b> Zeitstempel 119</p> <p>--end--</p>
119	<p>--va: <b>[PAGE] PAGE_119</b>  --pi: <b>119</b>  --vb: Seitensprung 119</p> <p>--fr: <b>[PAGE]</b> Seitensprung 119</p> <p>--af: <b>goto 107</b></p> <p>--end--</p>
107	<p>--va: <b>chron_stress_intr</b>  --pi: <b>107</b>  --vb: chronischer Stress Intro</p> <p>--fr: <b>[ITEMBAT] ((46))</b>  Inwiefern treffen folgende Aussagen auf Sie zu?</p> <p>--in: Bitte jeweils den zutreffenden Skalenwert markieren.</p>



	--end--
107	<p>--va: <b>t527003</b>  --pi: <b>107</b>  --vb: Tätigkeit keinen Spaß</p> <p>--fr: <b>[ITEMBAT] ((46))</b> Wenn mir eine Tätigkeit keinen Spaß macht, muss ich sie in der Regel auch nicht tun.</p> <p>--we:  1: trifft gar nicht zu  2: trifft eher nicht zu  3: teils/teils  4: trifft eher zu  5: trifft völlig zu  -91: {Befragung abgebrochen}  -97: {Angabe verweigert}  -99: {filterbedingt fehlend}</p> <p>--end--</p>
107	<p>--va: <b>t527004</b>  --pi: <b>107</b>  --vb: selbst um etwas kümmern</p> <p>--fr: <b>[ITEMBAT] ((46))</b> Wenn ich mich nicht selbst um etwas kümmere, tut es keiner.</p> <p>--we:  1: trifft gar nicht zu  2: trifft eher nicht zu  3: teils/teils  4: trifft eher zu  5: trifft völlig zu  -91: {Befragung abgebrochen}  -97: {Angabe verweigert}  -99: {filterbedingt fehlend}</p> <p>--end--</p>
107	<p>--va: <b>t527010</b>  --pi: <b>107</b>  --vb: sinnvolle Tätigkeiten</p> <p>--fr: <b>[ITEMBAT] ((46))</b> Ich übe sinnvolle Tätigkeiten aus.</p> <p>--we:  1: trifft gar nicht zu  2: trifft eher nicht zu  3: teils/teils  4: trifft eher zu  5: trifft völlig zu  -91: {Befragung abgebrochen}</p>

	<p>-97: {Angabe verweigert}  -99: {filterbedingt fehlend}</p> <p>--end--</p>
107	<p>--va: <b>t527017</b>  --pi: <b>107</b>  --vb: fühle mich oft einsam</p> <p>--fr: <b>[ITEMBAT] ((46))</b> Ich fühle mich oft einsam.</p> <p>--we:  1: trifft gar nicht zu  2: trifft eher nicht zu  3: teils/teils  4: trifft eher zu  5: trifft völlig zu  -91: {Befragung abgebrochen}  -97: {Angabe verweigert}  -99: {filterbedingt fehlend}</p> <p>--end--</p>
107	<p>--va: <b>t527019</b>  --pi: <b>107</b>  --vb: Leistungen werden gewürdigt</p> <p>--fr: <b>[ITEMBAT] ((46))</b> Meine Leistungen werden angemessen gewürdigt.</p> <p>--we:  1: trifft gar nicht zu  2: trifft eher nicht zu  3: teils/teils  4: trifft eher zu  5: trifft völlig zu  -91: {Befragung abgebrochen}  -97: {Angabe verweigert}  -99: {filterbedingt fehlend}</p> <p>--end--</p>
107	<p>--va: <b>t527021</b>  --pi: <b>107</b>  --vb: Menschen verlassen kann</p> <p>--fr: <b>[ITEMBAT] ((46))</b> Es gibt Menschen, auf die ich mich verlassen kann.</p> <p>--we:  1: trifft gar nicht zu  2: trifft eher nicht zu  3: teils/teils  4: trifft eher zu</p>

	<p>5: trifft völlig zu  -91: {Befragung abgebrochen}  -97: {Angabe verweigert}  -99: {filterbedingt fehlend}</p> <p>--end--</p>
107	<p>--va: <b>t527022</b>  --pi: <b>107</b>  --vb: erholsamer Schlaf</p> <p>--fr: <b>[ITEMBAT] ((46))</b> In der Regel habe ich einen erholsamen Schlaf.</p> <p>--we:  1: trifft gar nicht zu  2: trifft eher nicht zu  3: teils/teils  4: trifft eher zu  5: trifft völlig zu  -91: {Befragung abgebrochen}  -97: {Angabe verweigert}  -99: {filterbedingt fehlend}</p> <p>--end--</p>
107	<p>--va: <b>t527028</b>  --pi: <b>107</b>  --vb: nachdenken über Probleme</p> <p>--fr: <b>[ITEMBAT] ((46))</b> Ich denke viel über Probleme nach.</p> <p>--we:  1: trifft gar nicht zu  2: trifft eher nicht zu  3: teils/teils  4: trifft eher zu  5: trifft völlig zu  -91: {Befragung abgebrochen}  -97: {Angabe verweigert}  -99: {filterbedingt fehlend}</p> <p>--end--</p>
107	<p>--va: <b>t527029</b>  --pi: <b>107</b>  --vb: nach normalen Tag erschöpft</p> <p>--fr: <b>[ITEMBAT] ((46))</b> Nach einem normalen Tag fühle ich mich erschöpft.</p> <p>--we:  1: trifft gar nicht zu  2: trifft eher nicht zu</p>

	<p>3: teils/teils  4: trifft eher zu  5: trifft völlig zu  -91: {Befragung abgebrochen}  -97: {Angabe verweigert}  -99: {filterbedingt fehlend}</p> <p>--end--</p>
107	<p>--va: <b>t527032</b>  --pi: <b>107</b>  --vb: Angst wie Leben in drei Jahren</p> <p>--fr: <b>[ITEMBAT] ((46))</b> Ich habe Angst davor, wie mein Leben in drei Jahren aussehen könnte.</p> <p>--we:  1: trifft gar nicht zu  2: trifft eher nicht zu  3: teils/teils  4: trifft eher zu  5: trifft völlig zu  -91: {Befragung abgebrochen}  -97: {Angabe verweigert}  -99: {filterbedingt fehlend}</p> <p>--end--</p>
107	<p>--va: <b>t527034</b>  --pi: <b>107</b>  --vb: freue mich auf Zukunft</p> <p>--fr: <b>[ITEMBAT] ((46))</b> Ich freue mich auf die Zukunft.</p> <p>--we:  1: trifft gar nicht zu  2: trifft eher nicht zu  3: teils/teils  4: trifft eher zu  5: trifft völlig zu  -91: {Befragung abgebrochen}  -97: {Angabe verweigert}  -99: {filterbedingt fehlend}</p> <p>--end--</p>
107	<p>--va: <b>[ZS] z107</b>  --pi: <b>107</b>  --vb: Zeitstempel 107</p> <p>--fr: <b>[ZS]</b> Zeitstempel 107</p>

	--end--
107	<p>--va: [PAGE] PAGE_107  --pi: 107  --vb: Seitensprung 107</p> <p>--fr: [PAGE] Seitensprung 107</p> <p>--af:  if (h_migra2PRE = 1, 2, 3) goto 108  if (h_migra2PRE &lt;&gt; 1, 2, 3) goto 117</p> <p>--end--</p>
	<p>--st: <b>Beginn: Akkulturation, kulturelle Identität</b>  --end--</p>
108	<p>--va: <b>akkult1</b>  --pi: 108  --vb: Akkulturation, kulturelle Identität Deutschland</p> <p>--fr: [ITEMBAT] ((47)) Jetzt geht es um Ihr Verhältnis zu Deutschland und zu den Menschen in Deutschland. Bitte geben Sie für jede der folgenden Aussagen jeweils an, inwieweit diese für Sie zutrifft.</p> <p>--in: Bitte markieren Sie jeweils auf der Skala die Antwort, die am ehesten Ihrer Einschätzung entspricht.</p> <p>--end--</p>
108	<p>--va: <b>t43100</b>  --pi: 108  --vb: Verbundenheitsgefühl Menschen in Deutschland</p> <p>--fr: [ITEMBAT] ((47)) Ich fühle mich den Menschen in Deutschland eng verbunden.</p> <p>--we:  1: trifft gar nicht zu  2: trifft eher nicht zu  3: trifft eher zu  4: trifft völlig zu  -91: {Befragung abgebrochen}  -97: {Angabe verweigert}  -99: {filterbedingt fehlend}</p> <p>--end--</p>
108	<p>--va: <b>t43101</b>  --pi: 108  --vb: Unangenehm zu Menschen in Deutschland zu gehören</p>

	<p>--fr: <b>[ITEMBAT] ((47))</b> Es ist mir unangenehm, zu den Menschen in Deutschland zu gehören.</p> <p>--we:</p> <p>1: trifft gar nicht zu  2: trifft eher nicht zu  3: trifft eher zu  4: trifft völlig zu</p> <p>-91: {Befragung abgebrochen}  -97: {Angabe verweigert}  -99: {filterbedingt fehlend}</p> <p>--end--</p>
<b>108</b>	<p>--va: <b>t43103</b></p> <p>--pi: <b>108</b></p> <p>--vb: Es ist mir wichtig, zu den Menschen in Deutschland zu gehören</p> <p>--fr: <b>[ITEMBAT] ((47))</b> Es ist mir wichtig, zu den Menschen in Deutschland zu gehören.</p> <p>--we:</p> <p>1: trifft gar nicht zu  2: trifft eher nicht zu  3: trifft eher zu  4: trifft völlig zu</p> <p>-91: {Befragung abgebrochen}  -97: {Angabe verweigert}  -99: {filterbedingt fehlend}</p> <p>--end--</p>
<b>108</b>	<p>--va: <b>t43104</b></p> <p>--pi: <b>108</b></p> <p>--vb: Wohlfühlen unter Menschen aus Deutschland</p> <p>--fr: <b>[ITEMBAT] ((47))</b> Ich fühle mich sehr wohl, wenn ich mit Menschen aus Deutschland zusammen bin.</p> <p>--we:</p> <p>1: trifft gar nicht zu  2: trifft eher nicht zu  3: trifft eher zu  4: trifft völlig zu</p> <p>-91: {Befragung abgebrochen}  -97: {Angabe verweigert}  -99: {filterbedingt fehlend}</p> <p>--end--</p>
<b>108</b>	<p>--va: <b>t43105_intro</b></p> <p>--pi: <b>108</b></p>

	<pre>--vb: Zugehörigkeitsgefühl Menschen in Deutschland Intro  --fr: [ITEMBAT] ((48))  --end--</pre>
108	<pre>--va: t43105 --pi: 108 --vb: Zugehörigkeitsgefühl Menschen in Deutschland  --fr: [ITEMBAT] ((48)) Und wie sehr fühlen Sie sich den Menschen in Deutschland zugehörig?  --we: 1: gar nicht 2: kaum 3: mittelmäßig 4: stark 5: sehr stark -91: {Befragung abgebrochen} -97: {Angabe verweigert} -99: {filterbedingt fehlend}  --end--</pre>
108	<pre>--va: [ZS] z108 --pi: 108 --vb: Zeitstempel 108  --fr: [ZS] Zeitstempel 108  --end--</pre>
108	<pre>--va: [PAGE] PAGE_108 --pi: 108 --vb: Seitensprung 108  --fr: [PAGE] Seitensprung 108  --af: if (h_hIPRE = 1) goto 109 if (h_hIPRE = 0) goto 110 if (h_hIPRE = 2) goto 111  --end--</pre>
	<pre>--st: <b>Beginn: Bestimmung/Korrektur/Validierung Herkunftsland</b>  --end--</pre>
109	<pre>--va: herland_val --pi: 109</pre>

	<p>--vb: Validierung Herkunftsland</p> <p>--fr: Sie haben in einer vorherigen Befragung angegeben, dass Sie bzw. Ihr Vater, Ihre Mutter oder jemand von Ihren Großeltern &lt;h_hlanddPRE(Label)&gt; geboren sind. Ist diese Angabe korrekt?</p> <p>--we:  1: ja  2: nein  -91: {Befragung abgebrochen}  -97: {Angabe verweigert}  -99: {filterbedingt fehlend}</p> <p>--end--</p>
109	<p>--va: [ZS] z109</p> <p>--pi: 109</p> <p>--vb: Zeitstempel 109</p> <p>--fr: [ZS] Zeitstempel 109</p> <p>--end--</p>
109	<p>--va: [PAGE] PAGE_109</p> <p>--pi: 109</p> <p>--vb: Seitensprung 109</p> <p>--fr: [PAGE] Seitensprung 109</p> <p>--af:  <b>if (herland_val = 2) goto 110</b>  <b>if (herland_val = 1) goto 112</b>  <b>if (herland_val &lt;&gt; 1, 2) goto 117</b></p> <p>--end--</p>
110	<p>--va: herland</p> <p>--pi: 110</p> <p>--vb: Auswahl Herkunftsland</p> <p>--fr:  <b>if (h_hIPRE = 1)</b> Entschuldigung, dann haben wir diese Information damals falsch aufgenommen. Aus welchem Land stammt Ihre Familie?   <b>if (h_hIPRE = 0 &amp; h_migra2PRE &lt;&gt; 1)</b> Sie haben in einer vorherigen Befragung angegeben, dass Ihr Vater, Ihre Mutter oder jemand von Ihren Großeltern nicht in Deutschland geboren sind. Aus welchem Land stammt Ihre Familie?   <b>if (h_hIPRE = 0 &amp; h_migra2PRE = 1)</b> Sie haben in einer vorherigen Befragung angegeben, dass Sie nicht in Deutschland geboren sind. Aus welchem Land stammen Sie?</p>



	<p>--in: <b>if (h_hIPRE = 1 OR (h_hIPRE = 0 &amp; h_migra2PRE &lt;&gt; 1))</b> Falls Ihr Vater und Ihre Mutter bzw. Ihre Großeltern aus unterschiedlichen Ländern stammen, nennen Sie bitte das Land, dem Sie sich stärker verbunden fühlen. Falls kein Unterschied in der Verbundenheit zu beiden Ländern besteht, nennen Sie bitte das Land, das Sie besser kennen.</p> <p>--we:</p> <p>1: <b>if ((h_hIPRE = 1) OR (h_hIPRE = 0 &amp; h_migra2PRE &lt;&gt; 1))</b> Deutschland  2: Bosnien und Herzegowina  3: Griechenland  4: Italien  5: Kasachstan  6: Kroatien  7: Polen  8: Russische Föderation  9: Serbien  10: Türkei  11: Ukraine  12: aus einem anderen Land, und zwar: <b>[NCS: herlands]</b>  -91: {Befragung abgebrochen}  -97: {Angabe verweigert}  -98: weiß nicht  -99: {filterbedingt fehlend}</p> <p>--end--</p>
110	<p>--va: <b>herlands</b>  --pi: <b>110</b>  --vb: korrigiertes Herkunftsland offen</p> <p>--fr: <b>[NCS]</b></p> <p>--we:</p> <p><b>OFFEN:</b> _____</p> <p>-91: {Befragung abgebrochen}  -97: {Angabe verweigert}  -99: {filterbedingt fehlend}</p> <p>--bd: 500/1/255</p> <p>--end--</p>
110	<p>--va: <b>[ZS] z110</b>  --pi: <b>110</b>  --vb: Zeitstempel 110</p> <p>--fr: <b>[ZS] Zeitstempel 110</b></p> <p>--end--</p>
110	<p>--va: <b>[PAGE] PAGE_110</b>  --pi: <b>110</b></p>

	<pre> --vb: Seitensprung 110  --fr: [PAGE] Seitensprung 110  --af: <b>if (herland = 2, 3, 4, 5, 6, 7, 8, 9, 10, 11) goto 112</b> <b>if (herland = 12) goto 113</b> <b>if (herland = 1, -97, -98) goto 117</b>  --end-- </pre>
111	<pre> --va: <b>herland_wahl</b> --pi: <b>111</b> --vb: Auswahl Herkunftsland  --fr: Sie haben in einer vorherigen Befragung angegeben, dass Ihr Vater und Ihre Mutter in unterschiedlichen Ländern geboren wurden. Welchem Land fühlen Sie sich stärker verbunden, dem Geburtsland Ihres Vaters oder dem Geburtsland Ihrer Mutter?  --in: Falls kein Unterschied in der Verbundenheit zu beiden Ländern besteht, nennen Sie bitte das Land, das Sie besser kennen.  --we: 1: Geburtsland Ihrer Mutter: &lt;mgebIPRE(Label)&gt; 2: Geburtsland Ihres Vaters: &lt;vgebIPRE(Label)&gt; -91: {Befragung abgebrochen} -97: {Angabe verweigert} -98: weiß nicht -99: {filterbedingt fehlend}  --end-- </pre>
111	<pre> --va: [ZS] z111 --pi: 111 --vb: Zeitstempel 111  --fr: [ZS] Zeitstempel 111  --end-- </pre>
111	<pre> --va: [PAGE] PAGE_111 --pi: 111 --vb: Seitensprung 111  --fr: [PAGE] Seitensprung 111  --af: <b>if (herland_wahl = 1, 2) goto 112</b> <b>if (herland_wahl &lt;&gt; 1, 2) goto 117</b>  --end-- </pre>

<p>112</p>	<pre> --va: h_hlandd_up --pi: 112 --vb: Hilfsvariable: Herkunftsland Update  --fr: [AUTO] Hilfsvariable: Herkunftsland Update  --we: [Länderliste h_hlanddPRE] -96: {nicht in Liste} -97: {Angabe verweigert} -98: {weiß nicht} -99: {filterbedingt fehlend}  --ac: autoif (herland_val = 1) h_hlandd_up = h_hlanddPRE autoif (herland = 2 &amp; herland_val &lt;&gt; 1) h_hlandd_up = 41 autoif (herland = 3 &amp; herland_val &lt;&gt; 1) h_hlandd_up = 100 autoif (herland = 4 &amp; herland_val &lt;&gt; 1) h_hlandd_up = 126 autoif (herland = 5 &amp; herland_val &lt;&gt; 1) h_hlandd_up = 143 autoif (herland = 6 &amp; herland_val &lt;&gt; 1) h_hlandd_up = 160 autoif (herland = 7 &amp; herland_val &lt;&gt; 1) h_hlandd_up = 230 autoif (herland = 8 &amp; herland_val &lt;&gt; 1) h_hlandd_up = 239 autoif (herland = 9 &amp; herland_val &lt;&gt; 1) h_hlandd_up = 251 autoif (herland = 10 &amp; herland_val &lt;&gt; 1) h_hlandd_up = 295 autoif (herland = 11 &amp; herland_val &lt;&gt; 1) h_hlandd_up = 300 autoif (herland_wahl = 1) h_hlandd_up = mgebiPRE autoif (herland_wahl = 2) h_hlandd_up = vgebiPRE  --end-- </pre>
<p>112</p>	<pre> --va: h_hlandd2_up --pi: 112 --vb: Hilfsvariable: Herkunftsland Update  --fr: [AUTO] Hilfsvariable: Herkunftsland Update  --we: [Länderliste h_hlandd2PRE] -96: {nicht in Liste} -97: {Angabe verweigert} -98: {weiß nicht} -99: {filterbedingt fehlend}  --ac: autoif (herland_val = 1) h_hlandd2_up = h_hlanddPRE autoif (herland = 2 &amp; herland_val &lt;&gt; 1) h_hlandd2_up = 41 autoif (herland = 3 &amp; herland_val &lt;&gt; 1) h_hlandd2_up = 100 autoif (herland = 4 &amp; herland_val &lt;&gt; 1) h_hlandd2_up = 126 autoif (herland = 5 &amp; herland_val &lt;&gt; 1) h_hlandd2_up = 143 </pre>

	<p> <b>autoif (herland = 6 &amp; herland_val &lt;&gt; 1) h_hlandd2_up = 160</b>  <b>autoif (herland = 7 &amp; herland_val &lt;&gt; 1) h_hlandd2_up = 230</b>  <b>autoif (herland = 8 &amp; herland_val &lt;&gt; 1) h_hlandd2_up = 239</b>  <b>autoif (herland = 9 &amp; herland_val &lt;&gt; 1) h_hlandd2_up = 251</b>  <b>autoif (herland = 10 &amp; herland_val &lt;&gt; 1) h_hlandd2_up = 295</b>  <b>autoif (herland = 11 &amp; herland_val &lt;&gt; 1) h_hlandd2_up = 300</b>  <b>autoif (herland_wahl = 1) h_hlandd2_up = mgebIPRE</b>  <b>autoif (herland_wahl = 2) h_hlandd2_up = vgebIPRE</b> </p> <p>--end--</p>
112	<p> --va: <b>h_hland_adj1_up</b>  --pi: <b>112</b>  --vb: Hilfsvariable: Herkunftsland Update </p> <p> --fr: <b>[AUTO]</b> Hilfsvariable: Herkunftsland Update </p> <p> --we:  <b>[Länderliste h_hland_adj1PRE]</b> </p> <p> -96: {nicht in Liste}  -97: {Angabe verweigert}  -98: {weiß nicht}  -99: {filterbedingt fehlend} </p> <p> --ac:  <b>autoif (herland_val = 1) h_hland_adj1_up = h_hlanddPRE</b>  <b>autoif (herland = 2 &amp; herland_val &lt;&gt; 1) h_hland_adj1_up = 41</b>  <b>autoif (herland = 3 &amp; herland_val &lt;&gt; 1) h_hland_adj1_up = 100</b>  <b>autoif (herland = 4 &amp; herland_val &lt;&gt; 1) h_hland_adj1_up = 126</b>  <b>autoif (herland = 5 &amp; herland_val &lt;&gt; 1) h_hland_adj1_up = 143</b>  <b>autoif (herland = 6 &amp; herland_val &lt;&gt; 1) h_hland_adj1_up = 160</b>  <b>autoif (herland = 7 &amp; herland_val &lt;&gt; 1) h_hland_adj1_up = 230</b>  <b>autoif (herland = 8 &amp; herland_val &lt;&gt; 1) h_hland_adj1_up = 239</b>  <b>autoif (herland = 9 &amp; herland_val &lt;&gt; 1) h_hland_adj1_up = 251</b>  <b>autoif (herland = 10 &amp; herland_val &lt;&gt; 1) h_hland_adj1_up = 295</b>  <b>autoif (herland = 11 &amp; herland_val &lt;&gt; 1) h_hland_adj1_up = 300</b>  <b>autoif (herland_wahl = 1) h_hland_adj1_up = mgebIPRE</b>  <b>autoif (herland_wahl = 2) h_hland_adj1_up = vgebIPRE</b> </p> <p>--end--</p>
112	<p> --va: <b>h_hland_adj2_up</b>  --pi: <b>112</b>  --vb: Hilfsvariable: Herkunftsland Update </p> <p> --fr: <b>[AUTO]</b> Hilfsvariable: Herkunftsland Update </p> <p> --we:  <b>[Länderliste h_hland_adj2PRE]</b> </p> <p> -96: {nicht in Liste} </p>

	<p>-97: {Angabe verweigert}  -98: {weiß nicht}  -99: {filterbedingt fehlend}</p> <p>--ac:  <b>autoif (herland_val = 1) h_hland_adj2_up = h_hlanddPRE</b>  <b>autoif (herland = 2 &amp; herland_val &lt;&gt; 1) h_hland_adj2_up = 41</b>  <b>autoif (herland = 3 &amp; herland_val &lt;&gt; 1) h_hland_adj2_up = 100</b>  <b>autoif (herland = 4 &amp; herland_val &lt;&gt; 1) h_hland_adj2_up = 126</b>  <b>autoif (herland = 5 &amp; herland_val &lt;&gt; 1) h_hland_adj2_up = 143</b>  <b>autoif (herland = 6 &amp; herland_val &lt;&gt; 1) h_hland_adj2_up = 160</b>  <b>autoif (herland = 7 &amp; herland_val &lt;&gt; 1) h_hland_adj2_up = 230</b>  <b>autoif (herland = 8 &amp; herland_val &lt;&gt; 1) h_hland_adj2_up = 239</b>  <b>autoif (herland = 9 &amp; herland_val &lt;&gt; 1) h_hland_adj2_up = 251</b>  <b>autoif (herland = 10 &amp; herland_val &lt;&gt; 1) h_hland_adj2_up = 295</b>  <b>autoif (herland = 11 &amp; herland_val &lt;&gt; 1) h_hland_adj2_up = 300</b>  <b>autoif (herland_wahl = 1) h_hland_adj2_up = mgebIPRE</b>  <b>autoif (herland_wahl = 2) h_hland_adj2_up = vgebIPRE</b></p> <p>--end--</p>
112	<p>--va: h_hland_adj3_up  --pi: 112  --vb: Hilfsvariable: Herkunftsland Update</p> <p>--fr: [AUTO] Hilfsvariable: Herkunftsland Update</p> <p>--we:  <b>[Länderliste h_hland_adj3PRE]</b></p> <p>-96: {nicht in Liste}  -97: {Angabe verweigert}  -98: {weiß nicht}  -99: {filterbedingt fehlend}</p> <p>--ac:  <b>autoif (herland_val = 1) h_hland_adj3_up = h_hlanddPRE</b>  <b>autoif (herland = 2 &amp; herland_val &lt;&gt; 1) h_hland_adj3_up = 41</b>  <b>autoif (herland = 3 &amp; herland_val &lt;&gt; 1) h_hland_adj3_up = 100</b>  <b>autoif (herland = 4 &amp; herland_val &lt;&gt; 1) h_hland_adj3_up = 126</b>  <b>autoif (herland = 5 &amp; herland_val &lt;&gt; 1) h_hland_adj3_up = 143</b>  <b>autoif (herland = 6 &amp; herland_val &lt;&gt; 1) h_hland_adj3_up = 160</b>  <b>autoif (herland = 7 &amp; herland_val &lt;&gt; 1) h_hland_adj3_up = 230</b>  <b>autoif (herland = 8 &amp; herland_val &lt;&gt; 1) h_hland_adj3_up = 239</b>  <b>autoif (herland = 9 &amp; herland_val &lt;&gt; 1) h_hland_adj3_up = 251</b>  <b>autoif (herland = 10 &amp; herland_val &lt;&gt; 1) h_hland_adj3_up = 295</b>  <b>autoif (herland = 11 &amp; herland_val &lt;&gt; 1) h_hland_adj3_up = 300</b>  <b>autoif (herland_wahl = 1) h_hland_adj3_up = mgebIPRE</b>  <b>autoif (herland_wahl = 2) h_hland_adj3_up = vgebIPRE</b></p> <p>--end--</p>

112	<p>--va: <b>[ZS] z112</b>  --pi: <b>112</b>  --vb: Zeitstempel 112</p> <p>--fr: <b>[ZS] Zeitstempel 112</b></p> <p>--end--</p>
112	<p>--va: <b>[PAGE] PAGE_112</b>  --pi: <b>112</b>  --vb: Seitensprung 112</p> <p>--fr: <b>[PAGE] Seitensprung 112</b></p> <p>--af: <b>goto 115</b></p> <p>--end--</p>
113	<p>--va: <b>akkult2_b</b>  --pi: <b>113</b>  --vb: Akkulturation, kulturelle Identität Herkunftsland</p> <p>--fr: <b>[ITEMBAT] ((49))</b> Uns interessiert nun Ihr Verhältnis zu diesem Land und zu den Menschen aus diesem Land. Denken Sie dabei bitte sowohl an Menschen in dem Land, das Sie gerade eingetragen haben, als auch an Menschen, die selbst oder deren Familie aus diesem Land nach Deutschland gezogen sind.</p> <p>--in: Bitte markieren Sie jeweils auf der Skala die Antwort, die am ehesten Ihrer Einschätzung entspricht.</p> <p>--end--</p>
113	<p>--va: <b>t43112_b</b>  --pi: <b>113</b>  --vb: Verbundenheitsgefühl Menschen aus Herkunftsland</p> <p>--fr: <b>[ITEMBAT] ((49))</b> Ich fühle mich den Menschen aus diesem Land eng verbunden.</p> <p>--we:</p> <p>1: trifft gar nicht zu  2: trifft eher nicht zu  3: trifft eher zu  4: trifft völlig zu</p> <p>-91: {Befragung abgebrochen}  -97: {Angabe verweigert}  -99: {filterbedingt fehlend}</p> <p>--end--</p>
113	<p>--va: <b>t43113_b</b></p>

	<p>--pi: <b>113</b>  --vb: Unangenehm, zu Menschen aus Herkunftsland zu gehören</p> <p>--fr: <b>[ITEMBAT] ((49))</b> Es ist mir unangenehm, zu den Menschen aus diesem Land zu gehören.</p> <p>--we:  1: trifft gar nicht zu  2: trifft eher nicht zu  3: trifft eher zu  4: trifft völlig zu  -91: {Befragung abgebrochen}  -97: {Angabe verweigert}  -99: {filterbedingt fehlend}</p> <p>--end--</p>
<p><b>113</b></p>	<p>--va: <b>t43115_b</b>  --pi: <b>113</b>  --vb: Es ist mir wichtig, zu den Menschen aus Herkunftsland zu gehören.</p> <p>--fr: <b>[ITEMBAT] ((49))</b> Es ist mir wichtig, zu den Menschen aus diesem Land zu gehören.</p> <p>--we:  1: trifft gar nicht zu  2: trifft eher nicht zu  3: trifft eher zu  4: trifft völlig zu  -91: {Befragung abgebrochen}  -97: {Angabe verweigert}  -99: {filterbedingt fehlend}</p> <p>--end--</p>
<p><b>113</b></p>	<p>--va: <b>t43116_b</b>  --pi: <b>113</b>  --vb: Wohlfühlen unter Menschen aus Herkunftsland</p> <p>--fr: <b>[ITEMBAT] ((49))</b> Ich fühle mich sehr wohl, wenn ich mit Menschen aus diesem Land zusammen bin.</p> <p>--we:  1: trifft gar nicht zu  2: trifft eher nicht zu  3: trifft eher zu  4: trifft völlig zu  -91: {Befragung abgebrochen}  -97: {Angabe verweigert}  -99: {filterbedingt fehlend}</p> <p>--end--</p>

<p><b>113</b></p>	<p>--va: <b>t43117_b</b>  --pi: <b>113</b>  --vb: Unternehme gerne etwas mit Menschen aus Herkunftsland</p> <p>--fr: <b>[ITEMBAT] ((49))</b> Ich unternehme gerne etwas mit Menschen aus diesem Land.</p> <p>--we:  1: trifft gar nicht zu  2: trifft eher nicht zu  3: trifft eher zu  4: trifft völlig zu  -91: {Befragung abgebrochen}  -97: {Angabe verweigert}  -99: {filterbedingt fehlend}</p> <p>--end--</p>
<p><b>113</b></p>	<p>--va: <b>t43118_b</b>  --pi: <b>113</b>  --vb: Verhalte mich oft typisch für Herkunftsland</p> <p>--fr: <b>[ITEMBAT] ((49))</b> Ich verhalte mich oft "typisch für dieses Land".</p> <p>--we:  1: trifft gar nicht zu  2: trifft eher nicht zu  3: trifft eher zu  4: trifft völlig zu  -91: {Befragung abgebrochen}  -97: {Angabe verweigert}  -99: {filterbedingt fehlend}</p> <p>--end--</p>
<p><b>113</b></p>	<p>--va: <b>t43119_b</b>  --pi: <b>113</b>  --vb: Wichtigkeit Traditionen Herkunftsland</p> <p>--fr: <b>[ITEMBAT] ((49))</b> Es ist mir wichtig, nach den Traditionen dieses Landes zu leben.</p> <p>--we:  1: trifft gar nicht zu  2: trifft eher nicht zu  3: trifft eher zu  4: trifft völlig zu  -91: {Befragung abgebrochen}  -97: {Angabe verweigert}  -99: {filterbedingt fehlend}</p>



	--end--
113	<p>--va: <b>t43121_b</b>  --pi: <b>113</b>  --vb: Wichtigkeit Freunde aus Herkunftsland</p> <p>--fr: <b>[ITEMBAT] ((49))</b> Es ist mir wichtig, Freunde aus diesem Land zu haben.</p> <p>--we:  1: trifft gar nicht zu  2: trifft eher nicht zu  3: trifft eher zu  4: trifft völlig zu  -91: {Befragung abgebrochen}  -97: {Angabe verweigert}  -99: {filterbedingt fehlend}</p> <p>--end--</p>
113	<p>--va: <b>[ZS] z113</b>  --pi: <b>113</b>  --vb: Zeitstempel 113</p> <p>--fr: <b>[ZS]</b> Zeitstempel 113</p> <p>--end--</p>
113	<p>--va: <b>[PAGE] PAGE_113</b>  --pi: <b>113</b>  --vb: Seitensprung 113</p> <p>--fr: <b>[PAGE]</b> Seitensprung 113</p> <p>--af: <b>goto 114</b></p> <p>--end--</p>
114	<p>--va: <b>t41800_b</b>  --pi: <b>114</b>  --vb: Kulturelle Gewohnheiten - Musik</p> <p>--fr: Wie oft hören Sie Musik aus diesem Land?</p> <p>--we:  1: nie  2: selten  3: manchmal  4: oft  5: immer  -91: {Befragung abgebrochen}</p>

	<p>-97: {Angabe verweigert}  -93: Trifft auf mich nicht zu, ich höre nie Musik.  -99: {filterbedingt fehlend}</p> <p>--end--</p>
114	<p>--va: <b>t41801_b</b>  --pi: <b>114</b>  --vb: Kulturelle Gewohnheiten - Kochen</p> <p>--fr: Wie oft wird bei Ihnen nach den Traditionen dieses Landes gekocht?</p> <p>--we:  1: nie  2: selten  3: manchmal  4: oft  5: immer  -91: {Befragung abgebrochen}  -97: {Angabe verweigert}  -93: Trifft auf mich nicht zu, bei mir/bei uns wird nicht gekocht.  -99: {filterbedingt fehlend}</p> <p>--end--</p>
114	<p>--va: <b>t41802_b</b>  --pi: <b>114</b>  --vb: Kulturelle Gewohnheiten - Feiertage</p> <p>--fr: Feiern Sie die Feiertage dieses Landes?</p> <p>--we:  1: nein, keine  2: ja, manche  3: ja, die meisten  4: ja, alle  -91: {Befragung abgebrochen}  -97: {Angabe verweigert}  -99: {filterbedingt fehlend}</p> <p>--end--</p>
114	<p>--va: <b>t43122_b</b>  --pi: <b>114</b>  --vb: Zugehörigkeitsgefühl Menschen aus Herkunftsland</p> <p>--fr: <b>[ITEMBAT] ((50))</b> Und wie sehr fühlen Sie sich den Menschen aus diesem Land zugehörig?</p> <p>--we:</p>

	<p>1: gar nicht  2: kaum  3: mittelmäßig  4: stark  5: sehr stark  -91: {Befragung abgebrochen}  -97: {Angabe verweigert}  -99: {filterbedingt fehlend}</p> <p>--end--</p>
114	<p>--va: <b>[ZS] z114</b>  --pi: <b>114</b>  --vb: Zeitstempel 114</p> <p>--fr: <b>[ZS]</b> Zeitstempel 114</p> <p>--end--</p>
114	<p>--va: <b>[PAGE] PAGE_114</b>  --pi: <b>114</b>  --vb: Seitensprung 114</p> <p>--fr: <b>[PAGE]</b> Seitensprung 114</p> <p>--af: <b>goto 117</b></p> <p>--end--</p>
115	<p>--va: <b>akkult2</b>  --pi: <b>115</b>  --vb: Akkulturation, kulturelle Identität Herkunftsland</p> <p>--fr: <b>[ITEMBAT] ((51))</b> Uns interessiert nun Ihr Verhältnis zu diesem Land und den Menschen aus diesem Land. Denken Sie dabei bitte sowohl an Menschen <b>&lt;h_hlandd_up(Label)&gt;</b>, als auch an Menschen, die selbst oder deren Familie <b>&lt;h_hlandd2_up(Label)&gt;</b> nach Deutschland gezogen sind. Bitte geben Sie für die folgenden Aussagen jeweils an, wie sehr diese auf Sie zutreffen.</p> <p>--in: Bitte markieren Sie jeweils auf der Skala die Antwort, die am ehesten Ihrer Einschätzung entspricht.</p> <p>--end--</p>
115	<p>--va: <b>t43112</b>  --pi: <b>115</b>  --vb: Verbundenheitsgefühl Menschen aus Herkunftsland</p> <p>--fr: <b>[ITEMBAT] ((51))</b> Ich fühle mich den Menschen <b>&lt;h_hlandd2_up(Label)&gt;</b> eng verbunden.</p> <p>--we:</p>

	<p>1: trifft gar nicht zu  2: trifft eher nicht zu  3: trifft eher zu  4: trifft völlig zu  -91: {Befragung abgebrochen}  -97: {Angabe verweigert}  -99: {filterbedingt fehlend}</p> <p>--end--</p>
115	<p>--va: t43113  --pi: 115  --vb: Unangenehm, zu Menschen aus Herkunftsland zu gehören</p> <p>--fr: [ITEMBAT] ((51)) Es ist mir unangenehm, zu den Menschen &lt;h_hlandd2_up(Label)&gt; zu gehören.</p> <p>--we:  1: trifft gar nicht zu  2: trifft eher nicht zu  3: trifft eher zu  4: trifft völlig zu  -91: {Befragung abgebrochen}  -97: {Angabe verweigert}  -99: {filterbedingt fehlend}</p> <p>--end--</p>
115	<p>--va: t43115  --pi: 115  --vb: Es ist mir wichtig, zu den Menschen aus Herkunftsland zu gehören.</p> <p>--fr: [ITEMBAT] ((51)) Es ist mir wichtig, zu den Menschen &lt;h_hlandd2_up(Label)&gt; zu gehören.</p> <p>--we:  1: trifft gar nicht zu  2: trifft eher nicht zu  3: trifft eher zu  4: trifft völlig zu  -91: {Befragung abgebrochen}  -97: {Angabe verweigert}  -99: {filterbedingt fehlend}</p> <p>--end--</p>
115	<p>--va: t43116  --pi: 115  --vb: Wohlfühlen unter Menschen aus Herkunftsland</p>

	<p>--fr: [ITEMBAT] ((51)) Ich fühle mich sehr wohl, wenn ich mit Menschen &lt;h_hlandd2_up(Label)&gt; zusammen bin.</p> <p>--we:  1: trifft gar nicht zu  2: trifft eher nicht zu  3: trifft eher zu  4: trifft völlig zu  -91: {Befragung abgebrochen}  -97: {Angabe verweigert}  -99: {filterbedingt fehlend}</p> <p>--end--</p>
115	<p>--va: t43117  --pi: 115  --vb: Unternehme gerne etwas mit Menschen aus Herkunftsland</p> <p>--fr: [ITEMBAT] ((51)) Ich unternehme gerne etwas mit Menschen &lt;h_hlandd2_up(Label)&gt;.</p> <p>--we:  1: trifft gar nicht zu  2: trifft eher nicht zu  3: trifft eher zu  4: trifft völlig zu  -91: {Befragung abgebrochen}  -97: {Angabe verweigert}  -99: {filterbedingt fehlend}</p> <p>--end--</p>
115	<p>--va: t43118  --pi: 115  --vb: Verhalte mich oft typisch für Herkunftsland</p> <p>--fr: [ITEMBAT] ((51)) Ich verhalte mich oft "typisch &lt;h_hland_adj3_up(Label)&gt;".</p> <p>--we:  1: trifft gar nicht zu  2: trifft eher nicht zu  3: trifft eher zu  4: trifft völlig zu  -91: {Befragung abgebrochen}  -97: {Angabe verweigert}  -99: {filterbedingt fehlend}</p> <p>--end--</p>
115	<p>--va: t43119  --pi: 115</p>

	<p>--vb: Wichtigkeit Traditionen Herkunftsland</p> <p>--fr: <b>[ITEMBAT] ((51))</b> Es ist mir wichtig, nach &lt;h_hland_adj1_up(Label)&gt; Traditionen zu leben.</p> <p>--we:</p> <p>1: trifft gar nicht zu  2: trifft eher nicht zu  3: trifft eher zu  4: trifft völlig zu</p> <p>-91: {Befragung abgebrochen}  -97: {Angabe verweigert}  -99: {filterbedingt fehlend}</p> <p>--end--</p>
115	<p>--va: <b>t43121</b></p> <p>--pi: <b>115</b></p> <p>--vb: Wichtigkeit Freunde aus Herkunftsland</p> <p>--fr: <b>[ITEMBAT] ((51))</b> Es ist mir wichtig, Freunde &lt;h_hlandd2_up(Label)&gt; zu haben.</p> <p>--we:</p> <p>1: trifft gar nicht zu  2: trifft eher nicht zu  3: trifft eher zu  4: trifft völlig zu</p> <p>-91: {Befragung abgebrochen}  -97: {Angabe verweigert}  -99: {filterbedingt fehlend}</p> <p>--end--</p>
115	<p>--va: <b>[ZS] z115</b></p> <p>--pi: <b>115</b></p> <p>--vb: Zeitstempel 115</p> <p>--fr: <b>[ZS]</b> Zeitstempel 115</p> <p>--end--</p>
115	<p>--va: <b>[PAGE] PAGE_115</b></p> <p>--pi: <b>115</b></p> <p>--vb: Seitensprung 115</p> <p>--fr: <b>[PAGE]</b> Seitensprung 115</p> <p>--af: <b>goto 116</b></p> <p>--end--</p>

<p><b>116</b></p>	<p>--va: <b>t41800</b>  --pi: <b>116</b>  --vb: Kulturelle Gewohnheiten - Musik</p> <p>--fr: Wie oft hören Sie &lt;h_hland_adj2_up(Label)&gt; Musik?</p> <p>--we:  1: nie  2: selten  3: manchmal  4: oft  5: immer  -91: {Befragung abgebrochen}  -97: {Angabe verweigert}  -93: Trifft auf mich nicht zu, ich höre nie Musik.  -99: {filterbedingt fehlend}</p> <p>--end--</p>
<p><b>116</b></p>	<p>--va: <b>t41801</b>  --pi: <b>116</b>  --vb: Kulturelle Gewohnheiten - Kochen</p> <p>--fr: Wie oft wird bei Ihnen nach &lt;h_hland_adj1_up(Label)&gt; Traditionen gekocht?</p> <p>--we:  1: nie  2: selten  3: manchmal  4: oft  5: immer  -91: {Befragung abgebrochen}  -97: {Angabe verweigert}  -93: Trifft auf mich nicht zu, bei mir/bei uns wird nicht gekocht.  -99: {filterbedingt fehlend}</p> <p>--end--</p>
<p><b>116</b></p>	<p>--va: <b>t41802</b>  --pi: <b>116</b>  --vb: Kulturelle Gewohnheiten - Feiertage</p> <p>--fr: Feiern Sie &lt;h_hland_adj2_up(Label)&gt; Feiertage?</p> <p>--we:  1: nein, keine  2: ja, manche  3: ja, die meisten  4: ja, alle</p>

	<p>-91: {Befragung abgebrochen}  -97: {Angabe verweigert}  -99: {filterbedingt fehlend}</p> <p>--end--</p>
116	<p>--va: t43122  --pi: 116  --vb: Zugehörigkeitsgefühl Menschen aus Herkunftsland</p> <p>--fr: [ITEMBAT] ((52)) Und wie sehr fühlen Sie sich den Menschen &lt;h_hlandd2_up(Label)&gt; zugehörig?</p> <p>--we:  1: gar nicht  2: kaum  3: mittelmäßig  4: stark  5: sehr stark</p> <p>-91: {Befragung abgebrochen}  -97: {Angabe verweigert}  -99: {filterbedingt fehlend}</p> <p>--end--</p>
116	<p>--va: [ZS] z116  --pi: 116  --vb: Zeitstempel 116</p> <p>--fr: [ZS] Zeitstempel 116</p> <p>--end--</p>
116	<p>--va: [PAGE] PAGE_116  --pi: 116  --vb: Seitensprung 116</p> <p>--fr: [PAGE] Seitensprung 116</p> <p>--af: goto 117</p> <p>--end--</p>
	<p>--st: Anmerkungen</p> <p>--end--</p>
117	<p>--va: comment  --pi: 117  --vb: Kommentar</p>



	<p>--fr: Damit sind wir am Ende unserer Befragung angekommen. Möglicherweise haben wir den einen oder anderen für Sie wichtigen Aspekt im Fragebogen nicht angesprochen. Deshalb ist hier Raum für Ihre Anregungen und Hinweise.</p> <p>--we:</p> <p><b>OFFEN:</b> _____</p> <p>_____</p> <p>_____</p> <p>_____</p> <p>_____</p> <p>_____</p> <p>_____</p> <p>_____</p> <p>_____</p> <p>_____</p> <p>-91: {Befragung abgebrochen}  -97: {Angabe verweigert}  -99: {filterbedingt fehlend}</p> <p>--bd: 900/10/1200</p> <p>--end--</p>
117	<p>--va: <b>close</b></p> <p>--pi: <b>117</b></p> <p>--vb: Befragung abschließen</p> <p>--fr: Um die Befragung abzuschließen, klicken Sie bitte auf den unten stehenden Button "Befragung abschließen". Sie können dann nicht mehr zur Befragung zurück.</p> <p>--end--</p>
117	<p>--va: <b>[ZS] z117</b></p> <p>--pi: <b>117</b></p> <p>--vb: Zeitstempel 117</p> <p>--fr: <b>[ZS]</b> Zeitstempel 117</p> <p>--end--</p>
117	<p>--va: <b>[PAGE] PAGE_117</b></p> <p>--pi: <b>117</b></p> <p>--vb: Seitensprung 117</p> <p>--fr: <b>[PAGE]</b> Seitensprung 117</p> <p>--af: <b>goto 118</b></p> <p>--end--</p>
	<p>--st: <b>Endseite</b></p> <p>--end--</p>

<p>118</p>	<pre> --va: end --pi: 118 --vb: Endseite  --fr: Ganz herzlichen Dank für die Teilnahme an dieser Befragung. Im Frühjahr nächsten Jahres werden wir uns wieder an Sie wenden, um mit Ihnen in einem telefonischen Interview über Ihren weiteren Werdegang zu sprechen. &lt;br&gt; &lt;br&gt; [ZUE#Kontaktdatenaktualisierung] &lt;br&gt; &lt;br&gt; Falls sich Ihr Name, Ihre Adresse, Ihre Telefonnummer oder E-Mail-Adresse geändert haben oder sich in nächster Zeit ändern werden, bitten wir Sie herzlich, uns diese Änderung mitzuteilen, damit wir Sie für die Folgebefragung (und den Gewinnversand aus der Verlosung!) auch erreichen können. &lt;br&gt; &lt;br&gt; Für diese Mitteilung nutzen Sie bitte das Online-Portal der NEPS-Studie, welches Sie über die verschlüsselte Internetseite ##&lt;h_adresslinkPRE&gt;   &lt;h_adresslinkPRE&gt;## erreichen. &lt;br&gt; &lt;br&gt; Zur Angabe Ihrer aktuellen Kontaktdaten können Sie sich aber auch direkt wenden an: &lt;br&gt; &lt;br&gt; infas Institut für angewandte Sozialwissenschaft GmbH&lt;br&gt; Friedrich-Wilhelm-Str. 18&lt;br&gt; 53113 Bonn&lt;br&gt; E-Mail: ##xxxx   xxxx##&lt;br&gt; Telefon: xxxx (kostenfrei) &lt;br&gt; &lt;br&gt; Ihre Angaben aus dieser Onlinebefragung werden immer ohne Ihren Namen und ohne Ihre Adresse gespeichert. Die Namen und Adressen liegen allein bei infas, Bonn. Deshalb werden Sie durch den oben genannten Link auf einen Server vom infas-Institut weitergeleitet. So ist gewährleistet, dass Ihre Kontaktdaten immer getrennt von Ihren Angaben aus der Befragung gespeichert bleiben. &lt;br&gt; &lt;br&gt; [ZUE#Ansprechpartner(in)] &lt;br&gt; &lt;br&gt; Bei Fragen zu dieser Onlinebefragung sowie bei technischen Problemen stehen wir Ihnen selbstverständlich gern zur Verfügung: &lt;br&gt; &lt;br&gt; xxxx&lt;br&gt; E-Mail: ##xxxx   xxxx##&lt;br&gt; Telefon: ██████████ &lt;br&gt; Bei allen Fragen, die über diese Onlineerhebung hinausgehen und die NEPS-Studie im Allgemeinen betreffen, können Sie sich auch weiterhin gerne das Bamberger NEPS-Team wenden: &lt;br&gt; &lt;br&gt; ██████████ E-Mail: ##██████████##&lt;br&gt; Telefon: ██████████&lt;br&gt;  --end-- </pre>
------------	--

	--st: <b>Ende Fragebogen</b> --end--
	--st: <b>Listenverzeichnis</b> --end--
<b>LIS</b>	--va: <b>fach1PRE/fach2PRE/fach3PRE/h_fach1/h_fach2/h_fach3/h_reffach1/h_reffach2/h_reffach3/h_reffach4/reffach</b> --pi: <b>LIS</b> --li: StudienfachlistePRE  --we: 14100: Abfallwirtschaft 14103: Abfallwirtschaft 2101: Absatzwirtschaft 2102: Accounting 200: Afrikanistik 201: Afrikanistik 13800: Agrarbiologie 13801: Agrarbiologie 12500: Agrarökonomie 12501: Agrarökonomie 18401: Agrarökonomie 12502: Agrarwirtschaft 300: Agrarwissenschaft/Landwirtschaft 301: Agrarwissenschaft/Landwirtschaft 309: Agrarwissenschaften 302: Agrarwissenschaften und Umweltmanagement 100: Ägyptologie 101: Ägyptologie 1301: Allgemeine Architektur 3201: Allgemeine Chemie 21201: Allgemeine Feinwerktechnik 7901: Allgemeine Informatik 7212: Allgemeine Ingenieurwissenschaften 18800: Allgemeine Literaturwissenschaft 18801: Allgemeine Literaturwissenschaft 13601: Allgemeine Religionsgeschichte 15213: Allgemeine Sprachwissenschaft 15200: Allgemeine Sprachwissenschaft/Indogermanistik 15201: Allgemeine Sprachwissenschaft/Indogermanistik 22501: Allgemeine Textiltechnik 15214: Allgemeine Translatologie 4801: Allgemeine und theoretische Elektronikphysik 4802: Allgemeine und theoretische Elektrotechnik/Elektronikphysik 15211: Allgemeine und vergleichende Sprachwissenschaft 22601: Allgemeine Verfahrenstechnik 17101: Allgemeine Vermessung 18301: Allgemeine Wissenschaftsgeschichte

10401: Allgemeiner Gerätebau
10402: Allgemeiner Maschinenbau
1703: Allgemeines Bauwesen
10701: Allgemein-Medizin
601: Altamerikanistik
27200: Alte Geschichte
27201: Alte Geschichte
11301: Alte Musik
27203: Altertumswissenschaft
8601: Altkatholische Theologie
12209: Altorientalistik
9501: Altphilologie
606: American Studies
602: Amerikakunde
600: Amerikanistik/Amerikakunde
603: Amerikanistik/Amerikakunde
605: Amerikanistik/Anglistik
2601: Angewandte Biomechanik
3202: Angewandte Chemie
6701: Angewandte deutsche Philologie
6901: Angewandte Fotografie
701: Angewandte Gestaltung
6902: Angewandte Grafik
7902: Angewandte Informatik
5222: Angewandte Kindheitswissenschaften
12101: Angewandte Kommunikations- u. Medienwissenschaft
30301: Angewandte Kulturwissenschaften
700: Angewandte Kunst
702: Angewandte Kunst
6903: Angewandte Malerei (Oberflächenobjekt-Design)
17701: Angewandte Materialtechnik
10501: Angewandte Mathematik
22401: Angewandte Mechanik
13301: Angewandte Medienwissenschaft
28401: Angewandte Sprachen
28400: Angewandte Sprachwissenschaft
28402: Angewandte Sprachwissenschaft
14000: Angewandte Systemwissenschaften
14001: Angewandte Systemwissenschaften
1801: Angewandte Weltwirtschaftssprachen
1807: Angewandte Wirtschaftssprachen (Arabisch)
1808: Angewandte Wirtschaftssprachen (Chinesisch)
1809: Angewandte Wirtschaftssprachen (Japanisch)
1811: Angewandte Wirtschaftssprachen
801: Anglistik und Medienmanagement
807: Anglistik, Amerikanistik
800: Anglistik/Englisch
802: Anglistik/Englisch
808: Anglistische Kulturwissenschaften
10403: Anlagenbetriebstechnik

<p> 17801: Anthropogeografie  900: Anthropologie (Humanbiologie)  901: Anthropologie (Humanbiologie)  27204: Antike Kulturen  27206: Antike Kulturen Ägyptens und Vorderasiens  27205: Antike und Orient  10404: Antriebs-, Steuer- und Messtechnik  10405: Apparatebau  10406: Apparatetechnik  1000: Arabisch/Arabistik  1001: Arabisch/Arabistik  1002: Arabistik  1005: Arabistik und islamische Kultur  1101: Arbeit/Wirtschaft  25700: Arbeits- und Berufsberatung  25701: Arbeits- und Berufsberatung  1102: Arbeitslehre  1100: Arbeitslehre/Wirtschaftslehre  13201: Arbeitspsychologie  25800: Arbeitsverwaltung  25801: Arbeitsverwaltung  1103: Arbeitswissenschaft (Arbeitslehre)  1200: Archäologie  1201: Archäologie  1202: Archäologie des Mittelalters und der Neuzeit  1203: Archäologie, Christliche und Byzantinische Kunstgeschichte  39000: Archäometrie (Ingenieurarchäologie)  39001: Archäometrie (Ingenieurarchäologie)  1300: Architektur  1302: Architektur  1310: Architektur und Städtebau  25500: Archivwesen  25501: Archivwesen  18700: Asiatische Sprachen und Kulturen/Asienwissenschaften  18701: Asiatische Sprachen und Kulturen/Asienwissenschaften  18702: Asienwissenschaften  12210: Assyriologie  1400: Astronomie, Astrophysik  1401: Astronomie, Astrophysik  1402: Astrophysik  2001: Aufbereitung und Veredelung  14300: Augenoptik  14311: Augenoptik  11700: Ausländerpädagogik  11701: Ausländerpädagogik  6702: Auslandsgermanistik  1507: Außereuropäische Kulturen  1500: Außereuropäische Sprachen und Kulturen in Ozeanien und Amerika  1501: Außereuropäische Sprachen und Kulturen in Ozeanien und Amerika  32101: Außerschulische Jugendbildung </p>
---

<p> 5201: Außerschulisches Erziehungs- und Sozialwesen  25900: Auswärtige Angelegenheiten  25901: Auswärtige Angelegenheiten  4803: Automation Technology  4804: Automation und Information  21202: Automatische Fertigung  20203: Automatisierung und Fertigung  20204: Automatisierungstechnik  22213: Automobilinformationstechnik  2151: Automobilwirtschaft  4401: Balkanologie  18201: Baltic Management Studies  1601: Baltische Philologie  1600: Baltistik  1602: Baltistik  2145: Banking and Finance  26500: Bankwesen  26501: Bankwesen  21601: Bau- und Grobkeramik  1710: Bau- und Umweltingenieurwesen  1303: Baubetrieb  1704: Baubetrieb  1304: Baugeschichte  1705: Baugewerbe, Bauhauptgewerbe, Bautechnik (Gewerbelehramt)  1706: Bauinformatik  1732: Bauingenieurwesen  1730: Bauingenieurwesen/Architektur  1700: Bauingenieurwesen/Ingenieurbau  1707: Bauingenieurwesen/Ingenieurbau  1708: Bauingenieurwesen/Projektmanagement  1305: Baukunst  1709: Bauphysik  1735: Bauprozessmanagement und Immobilienwirtschaft  1306: Bautechnik  1733: Bautechnik  27301: Bayerische Landesgeschichte  10407: Be-, Verarbeitungs-, Wärme- und Kraftmaschinen  5202: Behindertenpädagogik  11601: Bekleidungsdesign  22502: Bekleidungsgewerbe  22503: Bekleidungstechnik  36103: Beratungslehrer  22602: Bergbau  2000: Bergbau/Bergtechnik  2002: Bergbau/Bergtechnik  2003: Bergbautechnik, Bergbaugewerbe (Gewerbelehramt)  2004: Bergtechnik  1800: Berufsbezogene Fremdsprachenausbildung  1802: Berufsbezogene Fremdsprachenausbildung  27000: Berufspädagogik </p>
--

<p> 27001: Berufspädagogik  27003: Berufspädagogik im Gesundheitswesen  27004: Betriebliche Berufsbildung und Berufsbildungsmanagement  27701: Betriebliche Umweltinformatik  5203: Betriebliches Ausbildungswesen  20205: Betriebs- und Fertigungstechnik  2801: Betriebs- und Marktwirtschaft  2103: Betriebswirtschaft  22701: Betriebswirtschaft  2161: Betriebswirtschaft - International Business  2160: Betriebswirtschaft - Wirtschaftsinformatik  2104: Betriebswirtschaft Bau  2175: Betriebswirtschaft- Handel und Dienstleistungsmanagement  2105: Betriebswirtschaft in Einrichtungen des Gesundheitswesens  2142: Betriebswirtschaft und Management  2143: Betriebswirtschaft/Business Studies  2106: Betriebswirtschaft/Internationales Management  2100: Betriebswirtschaftslehre  2107: Betriebswirtschaftslehre  17901: Betriebswirtschaftslehre  2149: Betriebswirtschaftslehre - Automotive  2165: Betriebswirtschaftslehre - Bank  2159: Betriebswirtschaftslehre - Controlling  2167: Betriebswirtschaftslehre - Dienstleistungsverkehr  2166: Betriebswirtschaftslehre - Industrie  2148: Betriebswirtschaftslehre - Mittelständische Wirtschaft  2139: Betriebswirtschaftslehre - Steuerrecht  2172: Betriebswirtschaftslehre - Textilmanagement  2173: Betriebswirtschaftslehre mit juristischem Schwerpunkt  18402: Betriebswirtschaftslehre/Volkswirtschaftslehre  9804: Bewegung und Ernährung  2204: Bibliotheks- und Informationswissenschaft  2201: Bibliothekswesen  26200: Bibliothekswesen  2202: Bibliothekswissenschaft/-wesen  2200: Bibliothekswissenschaft/-wesen (nicht für Studierende an Verwaltungs FH)  2301: Bildende Kunst/Grafik  2300: Bildende Kunst/Grafik  20500: Bildhauerei/Plastik  20501: Bildhauerei/Plastik  5221: Bildung und Erziehung in der Kindheit  25305: Bildungs- und Sozialmanagement  5204: Bildungsforschung  17501: Bildungsökonomie  5205: Bildungsplanung/Instructional Design  5223: Bildungswissenschaft  5219: Bildungswissenschaft/Lebenslanges Lernen  22626: Bio- und Prozesstechnologie  22603: Bio,- Umwelt- und Prozess-Verfahrenstechnik  2501: Biochemical engineering </p>
--

2500: Biochemie
2502: Biochemie
2504: Biochemie - Botanische Richtung
2503: Biochemistry and cell biology
28301: Biogeografie
22101: Bioinformatics and computational biology
22100: Bioinformatik
22102: Bioinformatik
22628: Bioingenieurwesen
2600: Biologie
2602: Biologie
28201: Biologie
2507: Biologie - Zoologisch-humanmedizinische Richtung
10502: Biomathematik
21501: Biomedical Engineering
30000: Biomedizin
30001: Biomedizin
21502: Biomedizinische Technik
12801: Biophysik
28202: Bioprocess Engineering
9701: Bioproduct Technology
4902: Biosystemtechnik
28209: Biosystemtechnik
22106: Biosystemtechnik/Bioinformatik
28200: Biotechnologie
28203: Biotechnologie
22107: Biotechnologie/Bioinformatik
28204: Biotechnology
22604: Bioverfahrenstechnik
2611: Biowissenschaften
18703: Birmanistik
2700: Blinden-/Sehbehindertenpädagogik
2701: Blinden-/Sehbehindertenpädagogik
13410: Bodenordnung und Landentwicklung
12802: Bonn International Physics Programme
2603: Botanik
13104: Brasilianisches Portugiesisch
2800: Brauwesen/Getränketechnologie
2802: Brauwesen/Getränketechnologie
3301: Brennstoff- und Feuerungstechnik
2005: Brennstoffingenieurwesen
2203: Buch- und Bibliothekskunde
30302: Buchwesen
6904: Bühnenbild
11602: Bühnenkostüm
3501: Bühnenkunst
15311: Bulgarisch
26000: Bundeswehrverwaltung
26001: Bundeswehrverwaltung
2140: Business Administration



<p> 27702: Business Informatics  27703: Business Information Systems  3100: Byzantinistik  3101: Byzantinistik  16200: Caritaswissenschaft  16201: Caritaswissenschaft  13705: Katalanisch  8018: Cello  8015: Cembalo  3302: Chemical and Bioengineering  3303: Chemical Engineering  3200: Chemie  3203: Chemie  3314: Chemie- und Umwelttechnik  3300: Chemie-Ingenieurwesen/Chemietechnik  3304: Chemie-Ingenieurwesen/Chemietechnik  3305: Chemietechnik  2604: Chemische Biologie  3306: Chemische Verfahrenstechnik  2505: Chemistry and Biotechnology  3204: Chemistry with Marketing  3307: Chemotechnologie/Verfahrenstechnik  14503: Chinastudien  14504: Chinesisch  3502: Choreografie  23001: Chorgesang  19201: Chorleitung  21503: Clinical Engineering  22104: Computational Life Sciences  11801: Computational Mathematics  7903: Computational Science  12301: Computer Engineering  20001: Computer Science and Communications Engineering  20000: Computer- und Kommunikationstechniken  20002: Computer- und Kommunikationstechniken  7214: Computergestützte Ingenieurwissenschaft  16000: Computerlinguistik  16001: Computerlinguistik  11802: Computermathematik  12102: Computervisualistik  7904: Control and Information Systems  2156: Controlling, Finanz- und Rechnungswesen  2153: Controlling, Management and Information  27407: Cruise Industry Management  3400: Dänisch  3414: Dänisch  3500: Darstellende Kunst/Bühnenkunst/Regie  3503: Darstellende Kunst/Bühnenkunst/Regie  23701: Datenanalyse und Datenmanagement  22201: Datentechnik </p>
--

<p> 22202: Datenverarbeitungstechnik  10101: Denkmalpflege  6924: Design  6905: Design/Gestaltung  12103: Designinformatik  13501: DEUG - mention droit  6703: Deutsch  6711: Deutsch (Didaktik)  27103: Deutsch als Fremdsprache  27102: Deutsch als Zweitsprache  27100: Deutsch für Ausländer  27101: Deutsch für Ausländer  6710: Deutsche Sprach- und Literaturwissenschaft  29001: Deutschkurs für Ausländer  16100: Diakoniewissenschaft  16101: Diakoniewissenschaft  15401: Didaktik der Gesellschaftswissenschaften  36105: Didaktikfächer  2108: Dienstleistungswirtschaft, Fremdenverkehr  12104: Digitale Medien  19200: Dirigieren  19202: Dirigieren  5401: Dokumentarfilm und Fernsehpublizistik  3700: Dokumentationswissenschaft  3701: Dokumentationswissenschaft  1003: Dolmetscher Arabisch  6704: Dolmetscher Deutsch  803: Dolmetscher Englisch  5901: Dolmetscher Französisch  8401: Dolmetscher Italienisch  11901: Dolmetscher Niederländisch  13001: Dolmetscher Polnisch  13101: Dolmetscher Portugiesisch  13901: Dolmetscher Russisch  15001: Dolmetscher Spanisch  15202: Dolmetscher/Übersetzer  6906: Druck  23108: Druck- und Medientechnik  23100: Druck- und Reproduktionstechnik  23101: Druck- und Reproduktionstechnik  23102: Druck/Grafisches Gewerbe  10408: Druckereitechnik  22605: Druckereitechnik  3006: Economics and Law  15900: Edelstein- und Schmuckdesign  15901: Edelstein- und Schmuckdesign  2158: Einkauf und Logistik  7211: Eisenbahnwesen  7601: Eisenhüttenkunde/-wesen  4805: Electrical and Electronic Engineering </p>
--

<p> 2109: Electronic Business  31600: Elektrische Energietechnik  31601: Elektrische Energietechnik  4806: Elektrische Maschinen und Antriebe  4807: Elektro- und Informationstechnik  4808: Elektrogewerbe/Elektrotechnik (Gewebelehrant)  4809: Elektronik  17712: Elektronik- und Sensormaterialien  4826: Elektrotechnik  4827: Elektrotechnik PLUS (Lehramt)  4810: Elektrotechnik und Informationswissenschaften  4800: Elektrotechnik/Elektronik  4811: Elektrotechnik/Elektronik  5206: Elementarerziehung  10503: Elementarmathematik  2407: Empirische Kulturwissenschaft  15212: Empirische Sprachwissenschaft  21109: Energie- und Prozesstechnik  21113: Energie- und Umwelttechnik  21102: Energie- und Verfahrenstechnik  21103: Energie- und Wärmetechnik  17918: Energiemanagement  21111: Energiesysteme  21112: Energiesystemtechnik  21104: Energietechnik  21100: Energietechnik (ohne Elektrotechnik)  22402: Engineering Physics  7213: Engineering Science  804: Englisch  806: Englische Philologie  45701: Entsorgungstechnik  13202: Entwicklungs- und Erziehungspsychologie  23303: Ergotherapie  7102: Ernährungs- und Haushaltstechnik  32002: Ernährungs- und Lebensmittelwissenschaften  32000: Ernährungswissenschaft  32001: Ernährungswissenschaft  45709: Erneuerbare Energien  32100: Erwachsenenbildung und außerschulische Jugendbildung  32102: Erwachsenenbildung und außerschulische Jugendbildung  32104: Erwachsenenbildung, lebenslanges Lernen  20801: Erziehung  19003: Erziehungshilfe  5101: Erziehungsschwierigenpädagogik  5100: Erziehungsschwierigenpädagogik  5200: Erziehungswissenschaft (Pädagogik)  5207: Erziehungswissenschaft (Pädagogik)  16900: Ethik  16901: Ethik  16902: Ethik/Philosophie </p>
---

17300: Ethnologie
17301: Ethnologie
27401: Etudes Internationales de Tourisme
18202: Etudes Internationales et Gestion
2404: Europäische Ethnologie
2400: Europäische Ethnologie und Kulturwissenschaft
2401: Europäische Ethnologie und Kulturwissenschaft
6804: Europäische Geschichte
2402: Europäische Kulturwissenschaft
18808: Europäische Literaturen
16700: Europäische Wirtschaft
16701: Europäische Wirtschaft
18210: Europäisches Management
3001: Europäisches Verwaltungsmanagement
3015: Europastudien (kulturwiss. Schwerpunkt)
3014: Europastudien (sozialwiss. Schwerpunkt)
3007: Europastudien (wirtschaftswiss. Schwerpunkt)
2110: European Business
2111: European Business Administration
2112: European Business Management
2113: European Business Studies
7905: European Computer Science
4812: European Electrical Engineering Studies
10409: European Mechanical Engineering Studies
2114: European Product Engineering and Management
401: European Studies
18203: European Studies in Technology and Business
54400: Evang. Religionspädagogik, kirchliche Bildungsarbeit
54401: Evang. Religionspädagogik, kirchliche Bildungsarbeit
5300: Evang. Theologie, - Religionslehre
5302: Evang. Theologie, Evang. Religionslehre
5301: Evangelische Religionslehre
2152: Event- und Tourismusmanagement
2115: Event-, Incentive-, Conference und Exhibitionsmanagement
2116: Eventmanagement
5402: Experimentelle Filmgestaltung
30303: Fachjournalistik Geschichte
1803: Fachübersetzen
46400: Facility Management
46401: Facility Management
10410: Fahrzeug-, Fertigungs- und Versorgungstechnik
23501: Fahrzeugbau
10411: Fahrzeugtechnik
23500: Fahrzeugtechnik
23502: Fahrzeugtechnik
5208: Familienpädagogik und Familienhilfe
6907: Farbdesign
22606: Farben-, Lack- und Kunststofftechnik
24202: Farbtechnik und Raumgestaltung
21203: Feingerätebau

<p> 21602: Feinkeramik  10412: Feinwerk-, Regelungs- und Messtechnik  10413: Feinwerktechnik  21200: Feinwerktechnik  21204: Feinwerktechnik  21205: Feinwerktechnik/Optik  89901: Fernmeldewesen  5403: Fernsehen  22203: Fernsehtechnik  37001: Fertigung  20200: Fertigungs-/Produktionstechnik  20206: Fertigungs-/Produktionstechnik  10414: Fertigungstechnik/Produktionstechnik  4813: Festkörperelektronik  3504: Figurentheater  5400: Film und Fernsehen  5404: Film und Fernsehen  5405: Film- und Fernsehspiele  2117: Finanz- und Investitionswirtschaft  12302: Finanz- und Steuerwesen  2141: Finanzdienstleistungen  27601: Finanzmathematik  26600: Finanzverwaltung  26601: Finanzverwaltung  5601: Finnisch  5600: Finno-Ugristik  5602: Finno-Ugristik  37101: Fischproduktion  8013: Flöte  5701: Flugführung  5702: Flugkörperbau  10415: Flugtechnik, Raumfahrttechnik  5703: Flugtechnik/Raumfahrttechnik  5704: Flugtriebwerke  5705: Flugzeugbau  19005: Fördererziehung u. Rehabilitation  7401: Fördertechnik  5801: Forstwirtschaft  5803: Forstwirtschaft und Ökosystemmanagement  5804: Forstwirtschaft und Ökosystemtechnik  5800: Forstwissenschaft/-wirtschaft  5802: Forstwissenschaft/-wirtschaft  6908: Fotografie/Fotografik  6918: Fotografik  6919: Fotografie  23103: Fotografische Technik  8801: Fotografische und angewandte Optik  22607: Fotoingenieurwissenschaften  5900: Französisch  5902: Französisch </p>
---

<p> 6909: Freie Grafik  20502: Freie Keramik  20503: Freie Kunst  20401: Freie Malerei  5209: Freizeitpädagogik  5217: Frühe Bildung und Erziehung/Frühkindliche Bildung und Erziehung  5216: Frühe Bildung/Frühkindliche Bildung  54801: Frühgeschichte  36500: Frühpädagogik  9301: Garten- und Landschaftsgestaltung  6000: Gartenbau  6001: Gartenbau  21105: Gas-, Wasser-, Heizungs- und Klimatechnik  6203: Gebärdensprachdolmetschen  21110: Gebäudeenergietechnik  1731: Gebäudeklimatik  1307: Gebäudelehre  1711: Gebäudetechnik  6910: Gebrauchsgrafik (Grafik-Design)  15402: Gegenwartskunde/Gemeinschaftskunde/Politische Bildung/Staatsbürgerkunde  6200: Gehörlosen-/Schwerhörigenpädagogik  6201: Gehörlosen-/Schwerhörigenpädagogik  6300: Geistigbehindertenpädagogik/Praktisch-Bildbaren-Pädagogik  6301: Geistigbehindertenpädagogik/Praktisch-Bildbaren-Pädagogik  15403: Gemeinschaftskunde  6002: Gemüsebau  3008: Gender Studies/Geschlechterforschung  7201: General Engineering Science  2176: General Management  2177: General Management (International Business Studies)  3011: General Studies  2605: Genetik  2118: Genossenschaftsökonomie  17102: Geodäsie  5004: Geografie  5000: Geografie/Erdkunde  5001: Geografie/Erdkunde  17108: Geoinformatik  17106: Geoinformation und Kartografie  17107: Geoinformation und Vermessungswesen  6500: Geologie/Paläontologie  6501: Geologie/Paläontologie  38500: Geoökologie  28300: Geoökologie/Biogeografie  28302: Geoökologie/Biogeografie  6600: Geophysik  6601: Geophysik  3900: Geowissenschaften  3901: Geowissenschaften  10416: Gerätebau </p>
---

<p> 10417: Gerätetechnik  6705: Germanische und Nordische Philologie  6700: Germanistik/Deutsch  6706: Germanistik/Deutsch  23000: Gesang  23002: Gesang  6800: Geschichte  6801: Geschichte  27501: Geschichte der exakten Wissenschaft  27500: Geschichte der Mathematik und Naturwissenschaften  27502: Geschichte der Mathematik und Naturwissenschaften  10702: Geschichte der Medizin und Pharmazie  27503: Geschichte der Naturwissenschaften  30304: Gesellschafts- und Wirtschaftskommunikation  15404: Gesellschaftslehre  15405: Gesellschaftswissenschaften  17601: Gestaltendes Werken  6911: Gestaltung/Design  19901: Gestaltungstechnik  23209: Gesundheit und Pflege  23404: Gesundheit und Pflege  23212: Gesundheits- und Sozialwirtschaft  23208: Gesundheitsförderung  23213: Gesundheitsförderung und -management  23211: Gesundheitsökonomie  19500: Gesundheitspädagogik  19501: Gesundheitspädagogik  13209: Gesundheitspsychologie  21500: Gesundheitstechnik  21504: Gesundheitstechnik  23200: Gesundheitswissenschaft/-management  23201: Gesundheitswissenschaft/-management  2803: Getränketechnologie  22608: Gießerei- und Werkstofftechnik  7602: Gießereikunde  7603: Gießereiwesen  8012: Gitarre  20301: Glasgestaltung  21603: Glasinstrumente und Anlagenbau  22609: Glastechnik  21600: Glastechnik/Keramik  21604: Glastechnik/Keramik  10801: Gold- und Silberschmiede  15902: Goldschmiedekunst  17204: Governance and Public Policy - Staatswissenschaften  2302: Grafik (Bildende Kunst)  6900: Grafikdesign/Kommunikationsgestaltung  6912: Grafikdesign/Kommunikationsgestaltung  23104: Grafisches Gewerbe/Druck  7000: Griechisch </p>
---

<p> 7001: Griechisch  21605: Grobkeramik  1712: Grundbau  10418: Grundlagen des Maschinenbaus  11500: Grundschul-/Primarstufenpädagogik  11501: Grundschul-/Primarstufenpädagogik  11502: Grundschuldidaktik  9302: Grünordnung  8008: Hackbrett  2169: Handel- und Vertriebsmanagement  18413: Handelsmanagement  8009: Harfe  7108: Haushalt und Textil  1104: Haushalt/Arbeitslehre  7100: Haushalts- und Ernährungswissenschaft  7103: Haushalts- und Ernährungswissenschaft  18403: Haushaltswissenschaft  33300: Haushaltswissenschaft  33301: Haushaltswissenschaft  7104: Hauswirtschaft  7105: Hauswirtschaft/Textiles Werken  7106: Hauswirtschaftswissenschaften  23210: Health Care Management  23214: Health Communication  7300: Hebräisch/Judaistik  7301: Hebräisch/Judaistik  24501: Heilpädagogik  24504: Heilpädagogik/Inclusion Studies  5002: Heimatkunde  1713: Heizungs- und Gesundheitstechnik  12211: Hethiologie/Hethitisch/Hethitologie  15004: Hispanistik  5003: Historische Geografie  11401: Historische Musikwissenschaft  10102: Historisches Kulturgut und Restaurierung  402: History and Theory of Art and Literature  1714: Hochbau/Konstruktiver Hochbau  17702: Hochleistungswerkstoffe  20207: Holz- und Kunststofftechnik  8200: Holz-/Fasertechnik  8201: Holz-/Fasertechnik  19700: Holzbau  19701: Holzbau  19702: Holzingenieurwesen  1715: Holztechnik  8206: Holztechnik  22610: Holztechnik  7500: Holzwirtschaft  7501: Holzwirtschaft  8017: Horn </p>
--



<p> 27409: Hotel- und Tourismusmanagement  902: Humanbiologie  5005: Humangeografie  414: Humanities  10704: Humanmedizin  7604: Hütten- und Gießereitechnik  7600: Hütten- und Gießereiwesen  7605: Hütten- und Gießereiwesen  22611: Hüttentechnik  7606: Hüttenwesen/Metallkunde  28205: Hydrobiologie  6602: Hydrologie  21505: Hygiene  22612: Hygienetechnik  13701: Iberoromanische Philologie  6913: Illustration und Kommunikationsdesign  1734: Immobilientechnik und Immobilienwirtschaft  7803: Indienforschung  7801: Indische Kunstgeschichte  15203: Indogermanistik  12212: Indoiranistik  7800: Indologie  7802: Indologie  1502: Indonesisch  20302: Industrial Design  1716: Industrialisiertes Bauen  20208: Industrieautomation  20300: Industriedesign/Produktgestaltung  20303: Industriedesign/Produktgestaltung  20304: Industrielle Formgebung (Industrie-Design)  37002: Industrielle Produktion  20209: Industrielle Produktionstechnik  22613: Industrielle Produktionstechnik  11803: Industriemathematik  7607: Industrieofenkunde/Gesteinshüttenkunde/Glas, Keramik und Bindemittel/Steine und Erden  7900: Informatik  7906: Informatik  12303: Informatik in der Technik  27704: Informatik in der Wirtschaft  12109: Informatik und Multimedia  27705: Informatik und Operations Research  22105: Informatik, Bioinformatik und Genomforschung  22204: Informatik/Informationstechnik  12304: Information Engineering  2119: Informations- und Kommunikationsmanagement  6914: Informations-Design  27706: Informationsmanagement  27707: Informationsmanagement und Informationstechnologie  22205: Informationssystemtechnik </p>
--

<p> 22206: Informationstechnik  10419: Informationstechnik im Maschinenwesen  4814: Informationsverarbeitung  30404: Informationswirtschaft  30305: Informationswissenschaft  1717: Ingenieur in Infra-Management/Infrastrukturmanagement  1718: Ingenieurbau  12300: Ingenieurinformatik/Technische Informatik  12305: Ingenieurinformatik/Technische Informatik  1719: Ingenieurmechanik  24200: Innenarchitektur  24201: Innenarchitektur  26100: Innere Verwaltung  26101: Innere Verwaltung  8000: Instrumentalmusik  8001: Instrumentalmusik  11302: Instrumente und Gesang  2174: Insurance and Riskmanagement  2612: Integrated Life Sciences  14801: Integrated Social Sciences  404: Integrierte Europastudien  6925: Interaction/Game Design  6926: Interaktionsdesign  12114: Interaktive Medien  25306: Interdisziplinäre Frühförderung  27302: Interdisziplinäre Mittelalterstudien  7200: Interdisziplinäre Studien (Schwerpunkt Ingenieurwissenschaften)  7202: Interdisziplinäre Studien (Schwerpunkt Ingenieurwissenschaften)  4000: Interdisziplinäre Studien (Schwerpunkt Kunst, Kunstwissenschaft)  4001: Interdisziplinäre Studien (Schwerpunkt Kunst, Kunstwissenschaft)  4900: Interdisziplinäre Studien (Schwerpunkt Naturwissenschaften)  4901: Interdisziplinäre Studien (Schwerpunkt Naturwissenschaften)  3000: Interdisziplinäre Studien (Schwerpunkt Rechts-, Wirtschafts- und Sozialwissenschaften)  3002: Interdisziplinäre Studien (Schwerpunkt Rechts-, Wirtschafts- und Sozialwissenschaften)  400: Interdisziplinäre Studien (Schwerpunkt Sprach- und Kulturwissenschaften)  403: Interdisziplinäre Studien (Schwerpunkt Sprach- und Kulturwissenschaften)  405: Interkulturelle Europa- und Amerikastudien  18211: Interkulturelle Wirtschaftskommunikation  30313: Interkulturelle Wirtschaftskommunikation  28403: Interkulturelle Wissenskommunikation  2154: Interkulturelles Management  3009: Interkulturelles Musik- und Veranstaltungsmanagement  18204: International Business Administration  18209: International Business Law and Business Management  18205: International Business Studies  10444: International Engineering  27709: International Information Systems Management  18208: International Management  12901: International politics and history  10420: International Project Engineering and Management (Internationale Projektleitung) </p>
---

<p> 27402: International Tourism Studies  27002: Internationale Berufspädagogik  18207: Internationale Betriebswirtschaft/-lehre  18200: Internationale Betriebswirtschaft/Management  18206: Internationale Betriebswirtschaft/Management  18806: Internationale Literaturen  2120: Internationales Finanzmanagement  27403: Internationales Hotel- und Tourismusmanagement  13302: Internationales Informationsmanagement  20305: Investitionsgütergestaltung  8100: Iranistik  8101: Iranistik  8300: Islamwissenschaft  8301: Islamwissenschaft  12001: Isländisch  8400: Italienisch  8402: Italienisch  7907: IT-Systems-Engineering  8500: Japanologie  8501: Japanologie  16401: Jazz und jazzverwandte Musik  16400: Jazz und Populärmusik  16402: Jazz und Populärmusik  8006: Jazz-Klavier  30306: Journalistik  7302: Judaistik  20802: Jugend- und Familienbildung  20803: Jugend, Familien- und Altenhilfe  16800: Justizvollzug  16801: Justizvollzug  604: Kanadistik  28000: Kartografie  28001: Kartografie  54500: Kath. Religionspädagogik, kirchliche Bildungsarbeit  54501: Kath. Religionspädagogik, kirchliche Bildungsarbeit  8600: Kath. Theologie, - Religionslehre  8603: Kath. Theologie, kath. Religionslehre  8602: Katholische Religionslehre  18000: Kaukasistik  18010: Kaukasistik  12213: Keilschriftkunde/Papyrologie  22702: Kellerwirtschaft  15204: Keltologie  20504: Keramik  21606: Keramik  22614: Keramik  3308: Kerntechnik  10421: Kerntechnik  24100: Kerntechnik/Kernverfahrenstechnik  24101: Kerntechnik/Kernverfahrenstechnik </p>
--

24102: Kernverfahrenstechnik
19300: Kirchenmusik
19304: Kirchenmusik
54402: Kirchliche Bildungsarbeit (evang.)
54502: Kirchliche Bildungsarbeit (kath.)
8011: Klarinette
27202: Klassische Altertumswissenschaften
500: Klassische Philologie
501: Klassische Philologie
1204: Klassische ur- und frühgeschichtliche Archäologie
8002: Klavier
13208: Kognitionswissenschaft
10422: Kolben- und Strömungsmaschinen
30406: Kommunikations- und Medienmanagement
2121: Kommunikations- und Multimediamanagement
6915: Kommunikationsdesign
15205: Kommunikationsforschung und Phonetik
6916: Kommunikationsgestaltung
7915: Kommunikationsinformatik
12110: Kommunikationsinformatik
20003: Kommunikationsinformatik
13203: Kommunikationspsychologie
22207: Kommunikationstechnik
30311: Kommunikationswissenschaft
30300: Kommunikationswissenschaft/Publizistik
30307: Kommunikationswissenschaft/Publizistik
18802: Komparatistik
19100: Komposition
19101: Komposition
19102: Komposition/Theorie/Tonsatz
9001: Konfessionsungebundene Religionslehre
21206: Konstruktion
20210: Konstruktion, Fertigung, Werkstofftechnik
22615: Konstruktions- und Verfahrenstechnik
10423: Konstruktionstechnik
22616: Konstruktive Verfahrenstechnik
1720: Konstruktiver Hochbau
1721: Konstruktiver Ingenieurbau
20306: Konsumgütergestaltung
8007: Kontrabass
18404: Kooperationsökonomie
102: Koptologie
14501: Koreanistik
8700: Körperbehindertenpädagogik
8701: Körperbehindertenpädagogik
4903: Körperpflege
11303: Korrepetition
21506: Kosmetik
11603: Kostümdesign
23202: Krankenhauswesen

<p> 23401: Krankenpflege-Ausbildung  12803: Kristallografie  15312: Kroatisch  5218: Kultur- und Medienpädagogik  17303: Kultur- und Sozialanthropologie  2408: Kulturanthropologie des Textilen  2403: Kulturanthropologie/Europäische Ethnologie  4402: Kulturgeschichte Osteuropas  5210: Kulturpädagogik  417: Kulturwirtschaft  3012: Kulturwissenschaft, Wissensmanagement, Logistik  406: Kulturwissenschaften  412: Kulturwissenschaften mit Fachschwerpunkt Geschichte, Literaturwissenschaft, Philosophie  705: Kunst  9101: Kunst  9105: Kunst  703: Kunst und Design  9201: Kunst und Musik  4002: Kunst, Musik und Medien  4003: Kunst, Musik, Theater  9100: Kunsterziehung  9102: Kunsterziehung  9200: Kunstgeschichte, Kunstwissenschaft  9202: Kunstgeschichte, Kunstwissenschaft  9106: Kunstpädagogik  9103: Kunstpädagogik/Kunsttherapie  3309: Kunststoffchemie  21900: Kunststofftechnik  21901: Kunststofftechnik  9104: Kunsttherapie  9203: Kunstwissenschaft  4815: Kybernetik  6502: Lagerstättenprospektion  2006: Lagerstättenprospektion/Tiefbohrtechnik, Erdöl- und Erdgasgewinnung  6005: Land- und Gartenbauwissenschaften  303: Landbau/Landwirtschaft  9303: Landeskultur und Umweltschutz  1308: Landespflege  9300: Landespflege/Landschaftsgestaltung  9304: Landespflege/Landschaftsgestaltung  1722: Landkartentechnik  17103: Landkartentechnik  304: Landmaschinenteknik  9309: Landschafts- und Freiraumentwicklung  9307: Landschaftsarchitektur  9305: Landschaftsgestaltung  9306: Landschaftsplanung  9308: Landschaftsplanung und Naturschutz  10424: Landtechnik </p>
---

<p> 305: Landwirtschaft  306: Landwirtschaftliche Betriebs- und Marktlehre  18803: Language and Communication  1806: Languages and Business Administration  21207: Laser- und Optotechnik  9500: Latein  9502: Latein  3800: Lateinamerika  3801: Lateinamerika  3802: Lateinamerikastudien  7101: Lebensmittel-/Ernährungs-/Hauswirtschaftswissenschaft  9600: Lebensmittelchemie  9601: Lebensmittelchemie  9702: Lebensmitteltechnik und Energietechnik  9700: Lebensmitteltechnologie  9703: Lebensmitteltechnologie  17902: Lebensmittelwirtschaft  9705: Lebensmittelwissenschaft  9801: Leibeserziehung  27404: Leisure and Tourism Management  9900: Lernbehindertenpädagogik  9901: Lernbehindertenpädagogik  15400: Lernbereich Gesellschaftslehre  15406: Lernbereich Gesellschaftslehre  18600: Lernbereich Naturwissenschaften/Sachunterricht  18601: Lernbereich Naturwissenschaften/Sachunterricht  18602: Lernbereich Sachunterricht Naturwissenschaften/Technik  15407: Lernbereich Sachunterricht/Gesellschaftslehre  9000: Lernbereich Sprach- und Kulturwissenschaften  9002: Lernbereich Sprach- und Kulturwissenschaften  19900: Lernbereich Technik  19902: Lernbereich Technik  9903: Lernhilfe  4816: Lichttechnik  4906: Life Science  6928: Lighting Design  2606: Limnologie  15206: Linguistik  16002: Linguistische Datenverarbeitung  16003: Linguistische Informatik  18804: Literacy, Cultural and Media Studies  28404: Literatur übersetzen  18807: Literatur- und Kulturwissenschaft  18805: Literaturwissenschaft  12701: Logik  2122: Logistik  17917: Logistik und Mobilität  15101: Logopädie  5700: Luft- und Raumfahrttechnik  5706: Luft- und Raumfahrttechnik </p>
--

<p> 5710: Luftfahrttechnik  5709: Luftfahrttechnik und Luftfahrzeuglogistik  5707: Luftfahrzeugtechnik  2123: Luftverkehrsmanagement  3310: Makromolekulare Chemie  22617: Makromolekulare Verfahrenstechnik  1503: Malaiologie  20400: Malerei  20402: Malerei  2303: Malerei/Grafik  2124: Management and Economics  1723: Management für Bau, Immobilien  23203: Management im Gesundheits- und Sozialbereich  2125: Management im Handel  2162: Management in Gesundheits- und Sozialwesen  7207: Maritime Technologie  2155: Marketing und Vertrieb  2144: Marketingmanagement  10300: Markscheidewesen  10301: Markscheidewesen  2157: Markt- und Kommunikationsforschung  22504: Maschenkonfektionstechnik  10442: Maschinenbau und Mechatronik  10443: Maschinenbau und Prozesstechnik  10400: Maschinenbau/-wesen  10425: Maschinenbau/-wesen  10426: Maschinenbau: Energie-, Fahrzeug- und Produktionstechnik  20211: Maschinenbau: Fertigungssysteme  15701: Maschinenbau: Mikroelektronik/-mechanik  10427: Maschinentechnik  2007: Maschinentechnik des Bergbaus  10428: Maschinenwesen  1724: Massivbau  17703: Material Technology  17704: Materials Science  17711: Materialwissenschaft  11804: Mathematical Engineering  11805: Mathematics with Computer Science  10500: Mathematik  10504: Mathematik  10506: Mathematik (Didaktik)  23700: Mathematische Statistik/Wahrscheinlichkeitsrechnung  23702: Mathematische Statistik/Wahrscheinlichkeitsrechnung  10429: Mechanical Engineering  7203: Mechanical Engineering with Business  7204: Mechanical Engineering with Computer Science  22403: Mechanik/Technische Mechanik  38000: Mechatronik  38001: Mechatronik  38003: Mechatronik-, Industrie- und Physiktechnik </p>
---

<p> 38004: Mechatronik/Feinwerktechnik  38002: Mechatronik/Sensortechnik  17914: Mediapublishing/Verlagswesen  6707: Mediävistik  27305: Mediävistik  7205: Medical Engineering  12105: Medien- und angewandte Informationstechnologie  5220: Medien- und Bildungsmanagement  12111: Medien und Informationswesen  12112: Medien- und Kommunikationsinformatik  2126: Medien- und Kommunikationsmanagement  30312: Medien und Kommunikationswissenschaft  30315: Medien- und Kulturwissenschaften  12115: Medien-, Kommunikations- und Automationssysteme  13303: Medienberatung  5406: Medienbetriebstechnik  30314: Medienbildung/Visuelle Kultur u. Kommunikation  6929: Mediendesign  12100: Medieninformatik  12106: Medieninformatik  12107: Medieninformatik und Gestaltung  12113: Medienkonzeption  30308: Medienkunde/Kommunikations-/Informationswissenschaft  30401: Medienmanagement  5211: Medienpädagogik  12108: Mediensysteme  30500: Medientechnik  30501: Medientechnik  30403: Medienwirtschaft und Journalismus  30400: Medienwirtschaft/Medienmanagement  30402: Medienwirtschaft/Medienmanagement  30200: Medienwissenschaft  30201: Medienwissenschaft  10700: Medizin (Allgemein-Medizin)  10703: Medizin (Allgemein-Medizin)  21512: Medizin- und Sportmedizinische Technik  2607: Medizinische Biologie  24700: Medizinische Informatik  24701: Medizinische Informatik  21507: Medizinisch-physikalische Technik  23402: Medizinpädagogik  21508: Medizintechnik  28407: Mehrsprachige Kommunikation  6100: Meliorationswesen  6101: Meliorationswesen  4817: Mess- und Regeltechnik  4828: Mess- und Sensortechnik  4818: Mess-, Steuerungs- und Regelungstechnik  2168: Messe-, Kongress- und Eventmanagement  6917: Messe-/Ausstellungsgestaltung (Display-Design) </p>
--



<p> 20307: Metallgestaltung  7608: Metallhüttenkunde/-wesen  17705: Metallkunde  10800: Metalltechnik  10802: Metalltechnik  7609: Metallurgie und Werkstofftechnik  11000: Meteorologie  11001: Meteorologie  28601: Mikro- und Optosystemtechnik  2608: Mikrobiologie  15700: Mikroelektronik  15702: Mikroelektronik  28600: Mikrosystemtechnik  28602: Mikrosystemtechnik  21509: Mikrotechnik/Medizintechnik  4905: Mikrotechnologie und Nanostrukturen  22000: Milch- und Molkereiwirtschaft  22001: Milch- und Molkereiwirtschaft  307: Milchwissenschaft  11100: Mineralogie  11101: Mineralogie  7002: Mittel- und Neugriechische Philologie  9503: Mittellatein  27300: Mittlere und neuere Geschichte  27303: Mittlere und neuere Geschichte  3601: Mittlerer Osten  704: Mode-, Textil-, Grafik-, Foto-/Film-Design  11604: Mode/Modegrafik  11605: Modedesign  3602: Modernes Südasien  28207: Molecular Life Science  2506: Molecular Science  2609: Molekulare Biologie  10705: Molekulare Medizin  30002: Molekulare Medizin  3205: Molekulare und strukturelle Produktgestaltung  22002: Molkereiwirtschaft  1504: Mongolistik  3505: Musical  11304: Musik  11308: Musik  11300: Musikerziehung  11305: Musikerziehung  11402: Musikgeschichte  11309: Musikpädagogik  11306: Musikschule  3512: Musiktheater  3506: Musiktheater-Regie  11307: Musiktherapie  19405: Musikübertragung </p>
---

<p> 11405: Musikwissenschaft  11400: Musikwissenschaft/-geschichte  11403: Musikwissenschaft/-geschichte  4819: Nachrichten-/Energietechnik  22200: Nachrichten-/Informationstechnik  22208: Nachrichten-/Informationstechnik  22209: Nachrichtentechnik  4820: Nachrichtentechnik/Hochfrequenztechnik  3603: Naher und Mittlerer Osten  7109: Nahrungsmittelgewerbe  6400: Naturschutz  6401: Naturschutz  4904: Naturwissenschaft und Technik  18606: Naturwissenschaften  18603: Naturwissenschaften/Sachunterricht  7908: Naturwissenschaftliche Informatik  18604: Naturwissenschaftlicher Sachunterricht  11806: Naturwissenschaftlich-technische Mathematik  22300: Nautik/Seefahrt  22301: Nautik/Seefahrt  7909: Network Computing  28700: Neue Medien  28701: Neue Medien  6708: Neuere deutsche Literatur und Medien  27304: Neuere Geschichte  4300: Neugriechisch  4301: Neugriechisch  7004: Neugriechische und Byzantinische Philologie  23300: Nichtärztliche Heilberufe/Therapien  23301: Nichtärztliche Heilberufe/Therapien  18900: Niederdeutsch  18901: Niederdeutsch  18902: Niederdeutsche Sprache und Literatur  11900: Niederländisch  11902: Niederländisch, Niederlandistik  2127: Non-Profit Management  3604: Nord- und Westeuropa  3605: Nordamerika  607: Nordamerikastudien  12002: Nordische Philologie  12003: Nordistik/Skandinavistik  12000: Nordistik/Skandinavistik (Nordische Philologie, Einzelsprachen a.n.g.)  12004: Norwegisch  24103: Nuclear Engineering  3311: Nuklearchemie  17706: Oberflächentechnik (Werkstofftechnik)  8005: Oboe  6003: Obstbau  23204: Öffentliches Gesundheitswesen  6402: Ökologie (Naturschutz) </p>
--

<p> 28208: Ökologie/Technische Hydrobiologie  18405: Ökonomie  1105: Ökonomische Bildung  3902: Ökosystemmanagement  32003: Ökotrophologie  413: Onomastik  23003: Operngesang  21513: Optik und Lasertechnik  8800: Optoelektronik  8802: Optoelektronik  19203: Orchesterleitung  16500: Orchestermusik  16501: Orchestermusik  2128: Organisation und Datenverarbeitung  13204: Organisationspsychologie  8004: Orgel/Klavier  12214: Orientalische Kunstgeschichte  12200: Orientalistik, Altorientalistik  12215: Orientalistik, Altorientalistik  4400: Ost- und Südosteuropa  4403: Ost- und Südosteuropa  1505: Ostasiatische Philologie  3606: Ostasien  6802: Osteuropäische Geschichte  14601: Ostslawische Philologie  3614: Ozeanien  12400: Ozeanografie  12401: Ozeanografie  5212: Pädagogik  9902: Pädagogik der Lernförderung  6503: Paläontologie  8202: Papiererzeugung  8203: Papieringenieurwesen  8204: Papiertechnik  8205: Papierverarbeitung  12216: Papyrologie  2129: Personalwesen/Management  35300: Pflanzenproduktion  35301: Pflanzenproduktion  23205: Pflegemanagement  19502: Pflegepädagogik  23400: Pflegewissenschaft/-management  23403: Pflegewissenschaft/-management  22627: Pharmatechnik  12601: Pharmazeutische Chemie  12600: Pharmazie  12602: Pharmazie  12700: Philosophie  12702: Philosophie  15207: Phonetik und sprachliche Kommunikation </p>
--

<p> 15208: Phonetik und Sprechkunde  22404: Photonik  22405: Physical Engineering  10505: Physik  12800: Physik  12804: Physik  6603: Physik des Erdsystems  12806: Physik/Nanophysik  3312: Physikalische Chemie  22406: Physikalische Ingenieurwissenschaften  22400: Physikalische Technik  22407: Physikalische Technik  23302: Physiotherapie  1725: Planender Ingenieurbau  17903: Planungs- und Betriebstechnik  2304: Plastik (Bildende Kunst)  14805: Political and Social Studies  12904: Politik  3013: Politik und Recht  12906: Politik- und Verwaltungswissenschaft  3003: Politik und Wirtschaft  12905: Politik und Wirtschaft  14802: Politik, Wirtschaft und Gesellschaft  12902: Politikwissenschaft  12900: Politikwissenschaften/Politologie  12903: Politologie  26300: Polizei/Verfassungsschutz  26301: Polizei/Verfassungsschutz  20600: Polnisch  20601: Polnisch  23105: Polygrafische Technik  1106: Polytechnik  16403: Populärmusik  13100: Portugiesisch  13102: Portugiesisch  6920: Porzellangestaltung  8016: Posaune  6302: Praktisch-Bildbaren-Pädagogik  7910: Praktische Informatik/Software Engineering  54504: Praktische Theologie (katholisch)  11503: Primarstufenpädagogik  10441: Process Engineering  22624: Process Engineering and Energy Technology  17904: Product-Engineering  20308: Produktdesign  20212: Produktentwicklung und Produktion  20309: Produktgestaltung  6921: Produktgestaltung/Produktdesign  20310: Produktgestaltung/Textilgestaltung  20213: Produktion und Logistik </p>
---

<p> 5407: Produktion und Medienwirtschaft  20214: Produktionstechnik  20217: Produktionstechnik (Systems Engineering)  22210: Projekt-/Ingenieur- und Informationstechnik  1726: Projektmanagement  7911: Prozessautomatisierung  22625: Prozesstechnik  13200: Psychologie  13205: Psychologie  17205: Public Management (Öffentliches Dienstleistungsmanagement)  30309: Publizistik  3507: Puppenspiel  5708: Raumfahrttechnik  13401: Raumordnung und Landesplanung  13400: Raumplanung  13402: Raumplanung  4821: Reaktortechnik  10430: Reaktortechnik  7912: Rechnerintegrierte Produktionstechnik  2130: Rechnungswesen, Revision, Steuern  25600: Rechtspflege  25601: Rechtspflege  13500: Rechtswissenschaft  13502: Rechtswissenschaft  45702: Recycling  31000: regenerative Energien  21106: Regenerative Energiesysteme  21108: Regenerative Energietechnik  3508: Regie  3509: Regie in Oper und Schauspiel  13403: Regional- und Stadtplanung  2163: Regionalmanagement  3611: Regionalstudien Asien/Afrika  3600: Regionalwissenschaften (Sonstige)  19004: Rehabilitations- und Integrationspädagogik  20808: Rehabilitationspädagogik  20807: Rehabilitationswissenschaft  2171: Reiseverkehrsmanagement  13602: Religionsgeschichte  5303: Religionslehre (evang.)  8604: Religionslehre (kath.)  54403: Religionspädagogik (evang.)  54503: Religionspädagogik (kath.)  13600: Religionswissenschaft  13603: Religionswissenschaft  23106: Reproduktionstechnik  7206: Rescue Engineering  20804: Resozialisierung und Rehabilitation  7702: Ressourcenmanagement Wasser  10103: Restauratorenausbildung </p>
---

<p> 10104: Restaurierung und Konservierung von Kunst und Kulturgut  10100: Restaurierungskunde  10105: Restaurierungskunde  28405: Rhetorik  16300: Rhythmik  16301: Rhythmik  20215: Robotertechnik  17707: Rohstoffingenieurwesen - Mineral Resources Engineering  13702: Romanistik  13700: Romanistik (Roman. Philologie, Einzelsprachen a.n.g.)  15005: Romanistik (Spanisch)  13703: Romanistische Mediävistik  13704: Rumänisch  13900: Russisch  13902: Russisch  18605: Sachunterricht  25403: Sachunterricht  25400: Sachunterricht (einschl. Schulgarten)  25401: Sachunterricht (einschl. Schulgarten)  10200: Schauspiel  10201: Schauspiel  3510: Schauspieltheater-Regie  14200: Schiffbau/Schiffstechnik  14204: Schiffbau/Schiffstechnik  2137: Schiffs- und Reedereimanagement  14205: Schiffsbetrieb  14206: Schiffsbetriebstechnik  14207: Schiffselektronik  14208: Schiffselektrotechnik  14209: Schiffsmaschinenbau  14210: Schiffstechnik  15903: Schmuckdesign  36104: Schuldidaktik  36101: Schule  25402: Schulgarten  36100: Schulpädagogik  36102: Schulpädagogik  13206: Schulpsychologie  12005: Schwedisch  6202: Schwerhörigenpädagogik  7916: Scientific Computing  22302: Seefahrt  2702: Sehbehindertenpädagogik  12217: Semitistik  13211: Sensorik und kognitive Psychologie  4822: Sensortechnik  15316: Serbisch  15313: Serbokroatisch  13207: Sexualforschung  21002: Shipping and Chartering </p>
--

<p> 10431: Sicherheitstechnik  4907: Simulation Technology  14505: Sinologie  14500: Sinologie/Koreanistik  14502: Sinologie/Koreanistik  12006: Skandinavistik  14602: Slawistik  14600: Slawistik (Slaw. Philologie)  13002: Slowakisch  15314: Slowenisch  7913: Software-Engineering  12306: Softwaretechnik  23004: Sologesang  19001: Sondererziehung und Rehabilitation  19000: Sonderpädagogik  19002: Sonderpädagogik  5213: Sonderpädagogische Einrichtungen  3607: Sonstige Regionalwissenschaften  20700: Sorbisch  20701: Sorbisch  2405: Sozial- und Kulturanthropologie  5214: Sozialarbeit  25301: Sozialarbeit  20800: Soziale Arbeit  20805: Soziale Arbeit  20809: Soziale Arbeit in der Kinder- und Jugendhilfe  17802: Sozialgeografie  18302: Sozialgeschichte  25302: Sozialhilfe  14700: Sozialkunde  14701: Sozialkunde  23206: Sozialmanagement  23207: Sozialmedizin/Öffentliches Gesundheitswesen  3010: Sozialökonomie  18406: Sozialökonomie  20806: Sozialpädagogik  24500: Sozialpädagogik  24502: Sozialpädagogik  24506: Sozialpädagogik und Management  5215: Sozialpädagogik und Sozialarbeit  24505: Sozialpädagogik, Soziale Arbeit und Wohlfahrtsstaats  24503: Sozialtherapie  26400: Sozialversicherung  26401: Sozialversicherung  25300: Sozialwesen  25303: Sozialwesen  25304: Sozialwesen/Sozialarbeit  14800: Sozialwissenschaft  14803: Sozialwissenschaften  14900: Soziologie </p>
--

<p> 14901: Soziologie  14902: Soziologie (technikwissenschaftliche Richtung)  18407: Sozioökonomie  15000: Spanisch  15002: Spanisch  2164: Spedition, Transport und Logistik  18408: Spezielle Wirtschaftslehre  9802: Sport  7209: Sport und Technik  16600: Sportmanagement/Sportökonomie  16601: Sportmanagement/Sportökonomie  9800: Sportpädagogik/Sportpsychologie  9803: Sportpädagogik/Sportpsychologie  2902: Sports Engineering  2900: Sportwissenschaft  2901: Sportwissenschaft  407: Sprach- und Kulturwissenschaften  15215: Sprach- und Textwissenschaften  15104: Sprachbehindertenpädagogik  416: Sprache, Literatur, Kultur  12218: Sprachen des nahen, mittleren und fernen Ostens  1506: Sprachen und Kulturen Austronesiens  28408: Sprachen und Wirtschaft  1006: Sprachen, Kultur und Geschichte des Nahen Ostens  3612: Sprachen, Kultur und Geschichte des Nahen Ostens  408: Sprachen, Wirtschafts- und Kulturräume  15100: Sprachheilpädagogik/Logopädie  15102: Sprachheilpädagogik/Logopädie  28406: Sprachlehrforschung  15209: Sprachwissenschaft  10202: Sprecherziehung  15103: Sprecherziehung  17201: Staats- und Verwaltungswissenschaft  14804: Staatswissenschaften  13404: Stadt- und Regionalplanung  1309: Städtebau  1727: Städtebau  13405: Städtebau und Landesplanung  13406: Städtebau und Siedlungswesen  13407: Städtebau und Stadtplanung  42901: Stahl- und Leichtbau  42900: Stahlbau  42902: Stahlbau  4823: Starkstromtechnik  23704: Statistik  22618: Steine/Erden  2150: Steuer- und Revisionswesen  2131: Steuern u. Prüfungswesen  2147: Steuern und Wirtschaftsprüfung  19600: Studienkolleg </p>
---



<p> 19601: Studienkolleg  3608: Südasien  3609: Südostasien und Ozeanien  3613: Südostasienwissenschaft  4404: Südosteuropa  6803: Südosteuropäische Geschichte  15300: Südslawisch (Bulgarisch, Serbokroatisch, Slowenisch usw.)  15315: Südslawisch (Bulgarisch, Serbokroatisch, Slowenisch usw.)  7914: Systems Engineering  14002: Systemwissenschaften, Angewandte  3511: Szenisches Schreiben  10601: Tanz  10600: Tanzpädagogik  10602: Tanzpädagogik  2146: Taxation and Auditing  19903: Technical Education  19904: Technik  17905: Technische Betriebswirtschaft  23107: Technische Bildgestaltung  4824: Technische Elektronik  1728: Technische Gebäudeausrüstung  21510: Technische Hygiene  12307: Technische Informatik  14400: Technische Kybernetik  14401: Technische Kybernetik  22408: Technische Mechanik  22409: Technische Physik  7208: Technische Redaktion  12805: Technische u. angewandte Physik  45703: Technischer Umweltschutz  1804: Technisches Fachübersetzen  21511: Technisches Gesundheitswesen  27602: Techno- und Wirtschaftsmathematik  2804: Technologie  20101: Technologie  2132: Technologie- und Managementorientierte BWL  4908: Technologien der Kosmetik und Waschmittel  11800: Technomathematik  11807: Technomathematik  22211: Telekommunikations-/Medientechnik  22212: Telematik  10432: Textil- und Bekleidungstechnik  22500: Textil- und Bekleidungstechnik/-gewerbe  22505: Textil- und Bekleidungstechnik/-gewerbe  11606: Textil-, Mode- und Kostümdesign  3313: Textilchemie  11607: Textildesign  22510: Textile Produkttechnologie - Technische Textilien  22506: Textilerzeugung  17602: Textiles Werken </p>
--

<p> 11600: Textilgestaltung  11608: Textilgestaltung  22507: Textilgewerbe  11609: Textilkunst und Flächendesign  22508: Textilmaschinenbau  22509: Textilveredlung/Textilchemie  15502: Theater- und Medienwissenschaft  10433: Theater- und Veranstaltungs-Technik  15500: Theaterwissenschaft  15501: Theaterwissenschaft  13604: Theologie  13605: Theologie/Religionslehre  10434: Theoretischer Maschinenbau  22619: Thermische Verfahrenstechnik  18704: Tibetologie/Birmanistik  1729: Tiefbau  15600: Tiermedizin/Veterinärmedizin  15601: Tiermedizin/Veterinärmedizin  37100: Tierproduktion  37102: Tierproduktion  19406: Ton- und Bildingenieur  19400: Tonmeister  19407: Tonmeister  4825: Tontechnik  27408: Tourism and Travelmanagement  2170: Tourismus-, Hotel- und Gastronomiemanagement  27406: Tourismusmanagement  27400: Tourismuswirtschaft  27405: Tourismuswirtschaft  1812: Translation Studies for Information Technologies  7400: Transport-/Fördertechnik  7402: Transport-/Fördertechnik  8901: Transportwesen  8903: Transportwesen &amp; Logistik  10435: Triebwerkbau  8003: Trompete  308: Tropische und subtropische Landwirtschaft  20900: Tschechisch  20901: Tschechisch  8010: Tuba  15802: Türkisch  15800: Turkologie  15801: Turkologie  1004: Übersetzer Arabisch  6709: Übersetzer Deutsch  805: Übersetzer Englisch  5903: Übersetzer Französisch  8403: Übersetzer Italienisch  11903: Übersetzer Niederländisch  13003: Übersetzer Polnisch </p>
---

<p> 13103: Übersetzer Portugiesisch  13903: Übersetzer Russisch  15003: Übersetzer Spanisch  15210: Übersetzer/Dolmetscher  21208: Uhrentechnik  2133: Umwelt- und Betriebswirtschaft  45707: Umwelt- und Bioingenieurwissenschaft  45710: Umwelt- und Energieprozesstechnik  45704: Umwelt- und Ressourcenmanagement  45708: Umwelt-, Hygiene- und Sicherheitstechnik  39002: Umweltgeowissenschaften  45711: Umweltingenieurwesen  9310: Umweltmonitoring/Umweltanalyse  13408: Umweltplanung  45800: Umweltschutz  45801: Umweltschutz  45802: Umweltsicherung  45705: Umwelttechnik  45700: Umwelttechnik einschl. Recycling  45706: Umwelttechnik/Verpackungstechnik  5603: Ungarisch  29002: ungeklärt/Fach nicht erkennbar  2134: Unternehmensgründung und Unternehmensnachfolge  54800: Ur- und Frühgeschichte  54802: Ur- und Frühgeschichte  22620: Verarbeitungs- und Verfahrenstechnik  20216: Verarbeitungstechnik  10436: Verfahrenstechnik  22600: Verfahrenstechnik  22621: Verfahrenstechnik  26302: Verfassungsschutz  7610: Verformungskunde und Walzwerkwesen  415: Vergleichende Kultur- und Religionswissenschaften  2406: Vergleichende Kulturwissenschaft  11404: Vergleichende Musikwissenschaft  17000: Verhaltensgestörtenpädagogik  17001: Verhaltensgestörtenpädagogik  7210: Verkehr und Transport  17919: Verkehrs- und Transportwesen  7917: Verkehrsinformatik  8900: Verkehrsingenieurwesen  8902: Verkehrsingenieurwesen  26800: Verkehrswesen  26801: Verkehrswesen  13409: Verkehrswesen/Landesplanung/Raumplanung  21000: Verkehrswirtschaft  21001: Verkehrswirtschaft  17906: Verlagswirtschaft und Herstellung  17104: Vermessung  17100: Vermessungswesen (Geodäsie) </p>
---

<p> 17105: Vermessungswesen (Geodäsie)  22622: Verpackungstechnik  2135: Versicherungswirtschaft  21302: Versorgungs- und Kreislauftechnologien  21300: Versorgungstechnik  21301: Versorgungstechnik  17202: Verwaltungswesen  17200: Verwaltungswissenschaft/-wesen  17203: Verwaltungswissenschaft/-wesen  15602: Veterinärmedizin  8803: Video und elektrische Bilderzeugung  8014: Violine  6922: Visuelle Kommunikation und Produktgestaltung  6923: Visuelle Medien  17302: Völkerkunde  17400: Volkskunde  17401: Volkskunde  16404: Volksmusik  17502: Volkswirtschaft  17500: Volkswirtschaftslehre  17503: Volkswirtschaftslehre  12219: Vorderasiatische Altertumswissenschaft/Archäologie  23703: Wahrscheinlichkeitsrechnung  1107: Warenlehre  21107: Wärmetechnik/Energietechnik/Thermodynamik  9400: Wasserbau  9401: Wasserbau  6102: Wasserbau und Kulturtechnik  9402: Wasserbau/-wesen  7700: Wasserwirtschaft  7701: Wasserwirtschaft  2508: Water Science  22700: Weinbau und Kellerwirtschaft  22703: Weinbau und Kellerwirtschaft  32103: Weiterbildung  1805: Weltwirtschaftssprachen, Angewandte  6927: Werbedesign/Advertising Design  2136: Werbung  17915: Werbung und Marktkommunikation  20100: Werken (technisch)/Technologie  20102: Werken/Technologie  17600: Werkerziehung  17603: Werkerziehung  17708: Werkstoff- und Oberflächentechnik  10437: Werkstoffkunde  17710: Werkstofftechnik  22623: Werkstofftechnik  21607: Werkstofftechnik Glas  21608: Werkstofftechnik Keramik  10438: Werkstofftechnik und Werkstoffe </p>
--

<p> 17700: Werkstoffwissenschaften  17709: Werkstoffwissenschaften  10439: Werkzeugmaschinenkonstruktion und Verarbeitungstechnik  3610: Westeuropa  13004: Westslawisch  13000: Westslawisch (allgemein und a.n.g.)  18409: Wirtschaft  18101: Wirtschaft und Politik  18414: Wirtschaft und Recht  3004: Wirtschaft und Verwaltung  18412: Wirtschaft und Verwaltung  37016: Wirtschaftsingenieurwesen - Werkstoff- und Prozesstechnik  18410: Wirtschaftliche Staatswissenschaften  1108: Wirtschafts- und Arbeitslehre  10440: Wirtschafts- und Betriebstechnik  17907: Wirtschafts- und Betriebstechnik  14702: Wirtschafts- und Sozialkunde  18102: Wirtschafts- und Sozialpädagogik  12503: Wirtschafts- und Sozialwissenschaften des Landbaus  17800: Wirtschafts-/Sozialgeografie  17803: Wirtschafts-/Sozialgeografie  18300: Wirtschafts-/Sozialgeschichte  18303: Wirtschafts-/Sozialgeschichte  3206: Wirtschaftschemie  27700: Wirtschaftsinformatik  27708: Wirtschaftsinformatik  37006: Wirtschaftsingenieurwesen - Elektrotechnik/Informationstechnik  17911: Wirtschaftsingenieurwesen  37005: Wirtschaftsingenieurwesen - Bau/Bauwesen  37007: Wirtschaftsingenieurwesen - Elektrotechnik  37014: Wirtschaftsingenieurwesen - Energietechnik  37011: Wirtschaftsingenieurwesen - Facility Management  37012: Wirtschaftsingenieurwesen - Informatik  37009: Wirtschaftsingenieurwesen - Maschinenbau  37013: Wirtschaftsingenieurwesen - Mechatronik  37010: Wirtschaftsingenieurwesen - Product Engineering  37004: Wirtschaftsingenieurwesen - Umwelt und Nachhaltigkeit  37008: Wirtschaftsingenieurwesen - Umweltplanung  37015: Wirtschaftsingenieurwesen - Umwelttechnik  17912: Wirtschaftsingenieurwesen Bauwirtschaft  17908: Wirtschaftsingenieurwesen Druck/Werbetchnik/Werbewirtschaft  37000: Wirtschaftsingenieurwesen mit ingenieurwissenschaftlichem Schwerpunkt  37003: Wirtschaftsingenieurwesen mit ingenieurwissenschaftlichem Schwerpunkt  17910: Wirtschaftsingenieurwesen mit Schwerpunkt Eisenbahn  17900: Wirtschaftsingenieurwesen mit wirtschaftswissenschaftlichem Schwerpunkt  17909: Wirtschaftsingenieurwesen mit wirtschaftswissenschaftlichem Schwerpunkt  17913: Wirtschaftsingenieurwesen Product Engineering  17916: Wirtschaftsingenieurwesen Umwelt u. Nachhaltigkeit  409: Wirtschaftskommunikation  30405: Wirtschaftskommunikation </p>
--

	<p>1109: Wirtschaftskunde  1110: Wirtschaftslehre  3005: Wirtschaftslehre und Recht  27600: Wirtschaftsmathematik  27603: Wirtschaftsmathematik  18100: Wirtschaftspädagogik  18103: Wirtschaftspädagogik  13210: Wirtschaftspsychologie  4200: Wirtschaftsrecht  4201: Wirtschaftsrecht  411: Wirtschaftssprache Deutsch und Tourismusmanagement  410: Wirtschaftssprachen Asien und Management  18400: Wirtschaftswissenschaften  18411: Wirtschaftswissenschaften  17504: Wirtschaftswissenschaften (Uni Konstanz)  27604: Wirtschaftswissenschaftlich-technische Mathematik  12703: Wissenschaftslehre  2138: Wohnungs- und Immobilienwirtschaft  18500: Zahnmedizin  18501: Zahnmedizin  30310: Zeitungswissenschaften (Publizistik)  18705: Zentralasiatische Sprachen und Kulturen  6004: Zierpflanzenbau  26900: Zoll- und Steuerverwaltung  26901: Zoll- und Steuerverwaltung  2610: Zoologie</p> <p>--end--</p>
<p><b>LIS</b></p>	<p>--va: <b>mgebIPRE</b>  --pi: <b>LIS</b>  --li: Länderliste mgebIPRE</p> <p>--we:</p> <p>1: Afghanistan  2: Ägypten  3: Albanien  4: Alderney  5: Algerien  6: Alhucemas  7: Amerikanische Jungferninseln  8: Amerikanisch-Samoa  9: Andorra  10: Angola  11: Anguilla  12: Antarktis  13: Antigua und Barbuda  14: Antipoden  15: Äquatorialguinea  16: Argentinien</p>

17: Armenien
18: Aruba
19: Ascension
20: Aserbaidshan
21: Ashmore- und Cartierinseln
22: Äthiopien
23: Aucklandinseln
24: Australien
25: Azoren
26: Bahamas
27: Bahrain
28: Bakerinsel
29: Bangladesch
30: Barbados
31: Bäreninsel
32: Belarus
33: Belgien
34: Belize
35: Benin
36: Bermuda
37: Bhutan
38: Birma
39: Bolivien
40: Bonaire
41: Bosnien-Herzegowina
42: Botsuana
43: Bountyinseln
44: Bouvetinsel
45: Brasilien
46: Britische Jungferninseln
47: Brunei Darussalam
48: Bulgarien
49: Burkina Faso
50: Burma
51: Burundi
52: Campbellinsel
53: Cayman-Inseln
54: Ceuta
55: Ceylon
56: Chafarinas
57: Chagos-Archipel
58: Chathaminseln
59: Chile
60: China
61: Christmasinsel
62: Clipperton
63: Cocos Islands
64: Cookinseln
65: Costa Rica
66: Crozetinseln

67: Curaçao
68: Dahome
69: Dänemark
70: Demokratische Republik Kongo
71: Deutschland
72: Djibouti
73: Dominica
74: Dominikanische Republik
75: Dschibuti
76: Ecuador
77: El Salvador
78: Elfenbeinküste
79: Eritrea
80: Estland
81: Falklandinseln
82: Faröer-Inseln
83: Ferro
84: Fidschi-Inseln
85: Finnland
86: Frankreich
87: Französisch-Guayana
88: Französisch-Polynesien
89: Fuerteventura
90: Gabun
91: Galápagosinseln
92: Gambia
93: Gazastreifen
94: Georgien
95: Gesellschaftsinseln
96: Ghana
97: Gibraltar
98: Gran Canaria
99: Grenada
100: Griechenland
101: Grönland
102: Großbritannien
103: Guadeloupe
104: Guam
105: Guantánamo-Bucht
106: Guatemala
107: Guernsey
108: Guinea
109: Guinea-Bissau
110: Guyana
111: Haiti
112: Hawaii
113: Heard und McDonaldinseln
114: Hierro
115: Honduras
116: Hongkong



117: Howlandinsel  
118: Indien  
119: Indonesien  
120: Insel Man  
121: Irak  
122: Iran  
123: Irland  
124: Island  
125: Israel  
126: Italien  
127: Jamaika  
128: Jan Mayen  
129: Japan  
130: Jarvis  
131: Jemen  
132: Jersey  
133: Johnston  
134: Jordanien  
135: Jugoslawien  
136: Kaimaninseln  
137: Kambodscha  
138: Kamerun  
139: Kamputschea  
140: Kanada  
141: Kanalinseln  
142: Kap Verde  
143: Kasachstan  
144: Katar  
145: Keelinginseln  
146: Kenia  
147: Kerguelen  
148: auf dem Kingmanriff  
149: Kirgisien  
150: Kirgisistan  
151: Kiribati  
152: Kokosinseln  
153: Kolumbien  
154: Komoren  
155: Kongo  
156: Demokratische Republik Kongo  
157: Korallenmeerinseln  
158: Demokratische Volksrepublik Korea  
159: Republik Korea  
160: Kroatien  
161: Kuba  
162: Kuwait  
163: Laos  
164: Lesotho  
165: Lettland  
166: Libanon

167: Liberia  
168: Libyen  
169: Liechtenstein  
170: Litauen  
171: Luxemburg  
172: Macau  
173: Madagaskar  
174: Malawi  
175: Malaysia  
176: Malediven  
177: Mali  
178: Malta  
179: Marokko  
180: Marshallinseln  
181: Martinique  
182: Mauretanien  
183: Mauritius  
184: Mayotte  
185: Mazedonien  
186: Melilla  
187: Mexiko  
188: Midwayinseln  
189: Mikronesien  
190: Moldawien  
191: Moldova  
192: Monaco  
193: Mongolei  
194: Montenegro  
195: Montserrat  
196: Mosambik  
197: Myanmar  
198: Namibia  
199: Nauru  
200: Navassa  
201: Nepal  
202: Neukaledonien  
203: Neuseeland  
204: Nicaragua  
205: den Niederlanden  
206: Niederländischen Antillen  
207: Niger  
208: Nigeria  
209: Niue  
210: Nordkorea  
211: Nördlichen Marianen  
212: Norfolkinseln  
213: Norwegen  
214: Oman  
215: Osterinsel  
216: Österreich

217: Osttimor
218: Ost-Jerusalem
219: Obervolta
220: Pakistan
221: Palästina
222: Palau
223: Palmyra
224: Panama
225: Papua-Neuguinea
226: Paraguay
227: Peru
228: Philippinen
229: Pitcairnseln
230: Polen
231: Portugal
232: Prinz-Eduard- und Marioninseln
233: Puerto Rico
234: Republik Makedonien
235: Republik Moldau
236: Réunion
237: Ruanda
238: Rumänien
239: Russische Föderation
240: Russland
241: Saba
242: Salomonen
243: Sambia
244: Samoa
245: San Marino
246: Sao Tomé und Príncipe
247: Saudi-Arabien
248: Schweden
249: Schweiz
250: Senegal
251: Serbien
252: Serbien und Montenegro
253: Seychellen
254: Sierra Leone
255: Simbabwe
256: Singapur
257: Slowakei
258: Slowenien
259: Somalia
260: Sowjetunion
261: Spanien
262: Spitzbergen
263: Sri Lanka
264: St. Eustatius
265: St. Helena
266: St. Kitts und Nevis

267: St. Lucia
268: St. Pierre und Miquelon
269: St. Vincent und den Grenadinen
270: Südafrika
271: Sudan
272: Südkorea
273: Suriname
274: Svalbard und Jan Mayen
275: Swasiland
276: Syrien
277: Tadschikistan
278: Tahiti
279: Taiwan
280: Tansania
281: Thailand
282: Timor-Leste
283: Togo
284: Tokelau
285: Tonga
286: Trinidad und Tobago
287: Tristan da Cunha
288: Tschad
289: Tschagosinseln
290: Tschechien
291: Tschechische Republik
292: Tschechoslowakei
293: Tuamotuinseln
294: Tunesien
295: Türkei
296: Turkmenistan
297: Turks- und Caicosinseln
298: Tuvalu
299: Uganda
300: Ukraine
301: Ungarn
302: Uruguay
303: Vereinigte Staaten von Amerika
304: Usbekistan
305: Vánúatú
306: Vatikanstadt
307: Vélez de la Gomera
308: Venezuela
309: Vereinigte Arabische Emirate
310: Vereinigte Republik Tansania
311: Vietnam
312: Wake
313: Wallis und Futuna
314: Weihnachtsinseln
315: Westjordanland
316: Westsahara

	<p>317: Westsamoa  318: Zaire  319: Zentralafrikanische Republik  320: Zimbabwe  321: Zypern  322: Kosovo  323: Persien</p> <p>--end--</p>
<p><b>LIS</b></p>	<p>--va: <b>vgebIPRE</b>  --pi: <b>LIS</b>  --li: Länderliste vgebIPRE</p> <p>--we:</p> <ol style="list-style-type: none"> <li>1: Afghanistan</li> <li>2: Ägypten</li> <li>3: Albanien</li> <li>4: Alderney</li> <li>5: Algerien</li> <li>6: Alhucemas</li> <li>7: Amerikanische Jungferninseln</li> <li>8: Amerikanisch-Samoa</li> <li>9: Andorra</li> <li>10: Angola</li> <li>11: Anguilla</li> <li>12: Antarktis</li> <li>13: Antigua und Barbuda</li> <li>14: Antipoden</li> <li>15: Äquatorialguinea</li> <li>16: Argentinien</li> <li>17: Armenien</li> <li>18: Aruba</li> <li>19: Ascension</li> <li>20: Aserbaidshan</li> <li>21: Ashmore- und Cartierinseln</li> <li>22: Äthiopien</li> <li>23: Aucklandinseln</li> <li>24: Australien</li> <li>25: Azoren</li> <li>26: Bahamas</li> <li>27: Bahrain</li> <li>28: Bakerinsel</li> <li>29: Bangladesch</li> <li>30: Barbados</li> <li>31: Bäreninsel</li> <li>32: Belarus</li> <li>33: Belgien</li> <li>34: Belize</li> <li>35: Benin</li> </ol>

36: Bermuda
37: Bhutan
38: Birma
39: Bolivien
40: Bonaire
41: Bosnien-Herzegowina
42: Botsuana
43: Bountyinseln
44: Bouvetinsel
45: Brasilien
46: Britische Jungferninseln
47: Brunei Darussalam
48: Bulgarien
49: Burkina Faso
50: Burma
51: Burundi
52: Campbellinsel
53: Cayman-Inseln
54: Ceuta
55: Ceylon
56: Chafarinas
57: Chagos-Archipel
58: Chathaminseln
59: Chile
60: China
61: Christmasinsel
62: Clipperton
63: Cocos Islands
64: Cookinseln
65: Costa Rica
66: Crozetinseln
67: Curaçao
68: Dahome
69: Dänemark
70: Demokratische Republik Kongo
71: Deutschland
72: Djibouti
73: Dominica
74: Dominikanische Republik
75: Dschibuti
76: Ecuador
77: El Salvador
78: Elfenbeinküste
79: Eritrea
80: Estland
81: Falklandinseln
82: Faröer-Inseln
83: Ferro
84: Fidschi-Inseln
85: Finnland

86: Frankreich
87: Französisch-Guayana
88: Französisch-Polynesien
89: Fuerteventura
90: Gabun
91: Galápagosinseln
92: Gambia
93: Gazastreifen
94: Georgien
95: Gesellschaftsinseln
96: Ghana
97: Gibraltar
98: Gran Canaria
99: Grenada
100: Griechenland
101: Grönland
102: Großbritannien
103: Guadeloupe
104: Guam
105: Guantánamo-Bucht
106: Guatemala
107: Guernsey
108: Guinea
109: Guinea-Bissau
110: Guyana
111: Haiti
112: Hawaii
113: Heard und McDonaldinseln
114: Hierro
115: Honduras
116: Hongkong
117: Howlandinsel
118: Indien
119: Indonesien
120: Insel Man
121: Irak
122: Iran
123: Irland
124: Island
125: Israel
126: Italien
127: Jamaika
128: Jan Mayen
129: Japan
130: Jarvis
131: Jemen
132: Jersey
133: Johnston
134: Jordanien
135: Jugoslawien

136: Kaimaninseln  
137: Kambodscha  
138: Kamerun  
139: Kamputschea  
140: Kanada  
141: Kanalinseln  
142: Kap Verde  
143: Kasachstan  
144: Katar  
145: Keelinginseln  
146: Kenia  
147: Kerguelen  
148: auf dem Kingmanriff  
149: Kirgisien  
150: Kirgisistan  
151: Kiribati  
152: Kokosinseln  
153: Kolumbien  
154: Komoren  
155: Kongo  
156: Demokratische Republik Kongo  
157: Korallenmeerinseln  
158: Demokratische Volksrepublik Korea  
159: Republik Korea  
160: Kroatien  
161: Kuba  
162: Kuwait  
163: Laos  
164: Lesotho  
165: Lettland  
166: Libanon  
167: Liberia  
168: Libyen  
169: Liechtenstein  
170: Litauen  
171: Luxemburg  
172: Macau  
173: Madagaskar  
174: Malawi  
175: Malaysia  
176: Malediven  
177: Mali  
178: Malta  
179: Marokko  
180: Marshallinseln  
181: Martinique  
182: Mauretanien  
183: Mauritius  
184: Mayotte  
185: Mazedonien



186: Melilla
187: Mexiko
188: Midwayinseln
189: Mikronesien
190: Moldawien
191: Moldova
192: Monaco
193: Mongolei
194: Montenegro
195: Montserrat
196: Mosambik
197: Myanmar
198: Namibia
199: Nauru
200: Navassa
201: Nepal
202: Neukaledonien
203: Neuseeland
204: Nicaragua
205: den Niederlanden
206: Niederländischen Antillen
207: Niger
208: Nigeria
209: Niue
210: Nordkorea
211: Nördlichen Marianen
212: Norfolkinseln
213: Norwegen
214: Oman
215: Osterinsel
216: Österreich
217: Osttimor
218: Ost-Jerusalem
219: Obervolta
220: Pakistan
221: Palästina
222: Palau
223: Palmyra
224: Panama
225: Papua-Neuguinea
226: Paraguay
227: Peru
228: Philippinen
229: Pitcairnsinseln
230: Polen
231: Portugal
232: Prinz-Eduard- und Marioninseln
233: Puerto Rico
234: Republik Makedonien
235: Republik Moldau

236: Réunion
237: Ruanda
238: Rumänien
239: Russische Föderation
240: Russland
241: Saba
242: Salomonen
243: Sambia
244: Samoa
245: San Marino
246: Sao Tomé und Príncipe
247: Saudi-Arabien
248: Schweden
249: Schweiz
250: Senegal
251: Serbien
252: Serbien und Montenegro
253: Seychellen
254: Sierra Leone
255: Simbabwe
256: Singapur
257: Slowakei
258: Slowenien
259: Somalia
260: Sowjetunion
261: Spanien
262: Spitzbergen
263: Sri Lanka
264: St. Eustatius
265: St. Helena
266: St. Kitts und Nevis
267: St. Lucia
268: St. Pierre und Miquelon
269: St. Vincent und den Grenadinen
270: Südafrika
271: Sudan
272: Südkorea
273: Suriname
274: Svalbard und Jan Mayen
275: Swasiland
276: Syrien
277: Tadschikistan
278: Tahiti
279: Taiwan
280: Tansania
281: Thailand
282: Timor-Leste
283: Togo
284: Tokelau
285: Tonga

	<p>286: Trinidad und Tobago  287: Tristan da Cunha  288: Tschad  289: Tschagosinseln  290: Tschechien  291: Tschechische Republik  292: Tschechoslowakei  293: Tuamotuinseln  294: Tunesien  295: Türkei  296: Turkmenistan  297: Turks- und Caicosinseln  298: Tuvalu  299: Uganda  300: Ukraine  301: Ungarn  302: Uruguay  303: Vereinigte Staaten von Amerika  304: Usbekistan  305: Vánúatú  306: Vatikanstadt  307: Vélez de la Gomera  308: Venezuela  309: Vereinigte Arabische Emirate  310: Vereinigte Republik Tansania  311: Vietnam  312: Wake  313: Wallis und Futuna  314: Weihnachtsinseln  315: Westjordanland  316: Westsahara  317: Westsamoa  318: Zaire  319: Zentralafrikanische Republik  320: Zimbabwe  321: Zypern  322: Kosovo  323: Persien</p> <p>--end--</p>
<p><b>LIS</b></p>	<p>--va: <b>h_hlanddPRE/h_hlandd_up</b>  --pi: <b>LIS</b>  --li: Länderliste h_hlanddPRE</p> <p>--we:  1: in Afghanistan  2: in Ägypten  3: in Albanien  4: in Alderney</p>

5: in Algerien
6: in Alhucemas
7: auf den Amerikanischen Jungferninseln
8: in Amerikanisch-Samoa
9: in Andorra
10: in Angola
11: in Anguilla
12: in der Antarktis
13: in Antigua und Barbuda
14: auf den Antipoden
15: in Äquatorialguinea
16: in Argentinien
17: in Armenien
18: auf Aruba
19: auf Ascension
20: in Aserbaidschan
21: auf den Ashmore- und Cartierinseln
22: in Äthiopien
23: auf den Aucklandinseln
24: in Australien
25: auf den Azoren
26: auf den Bahamas
27: in Bahrain
28: auf der Bakerinsel
29: in Bangladesch
30: auf Barbados
31: auf der Bäreninsel
32: in Belarus
33: in Belgien
34: in Belize
35: in Benin
36: auf Bermuda
37: in Bhutan
38: in Birma
39: in Bolivien
40: auf Bonaire
41: in Bosnien-Herzegowina
42: in Botsuana
43: auf den Bountyinseln
44: auf der Bouvetinsel
45: in Brasilien
46: auf den Britischen Jungferninseln
47: in Brunei Darussalam
48: in Bulgarien
49: in Burkina Faso
50: in Burma
51: in Burundi
52: auf der Campbellinsel
53: auf den Cayman-Inseln
54: in Ceuta

55: in Ceylon
56: auf den Chafarinas
57: auf dem Chagos-Archipel
58: auf den Chathaminseln
59: in Chile
60: in China
61: auf der Christmasinsel
62: auf Clipperton
63: auf den Cocos Islands
64: auf den Cookinseln
65: in Costa Rica
66: auf den Crozetinseln
67: auf Curaçao
68: in Dahome
69: in Dänemark
70: in der Demokratischen Republik Kongo
71: in Deutschland
72: in Djibouti
73: auf Dominica
74: in der Dominikanischen Republik
75: in Dschibuti
76: in Ecuador
77: in El Salvador
78: in der Elfenbeinküste
79: in Eritrea
80: in Estland
81: auf den Falklandinseln
82: auf den Faröer-Inseln
83: auf Ferro
84: auf den Fidschi-Inseln
85: in Finnland
86: in Frankreich
87: in Französisch-Guayana
88: in Französisch-Polynesien
89: auf Fuerteventura
90: in Gabun
91: auf den Galápagosinseln
92: in Gambia
93: im Gazastreifen
94: in Georgien
95: auf den Gesellschaftsinseln
96: in Ghana
97: in Gibraltar
98: auf Gran Canaria
99: auf Grenada
100: in Griechenland
101: in Grönland
102: in Großbritannien
103: auf Guadeloupe
104: auf Guam

105: in der Guantánamo-Bucht  
106: in Guatemala  
107: auf Guernsey  
108: in Guinea  
109: in Guinea-Bissau  
110: in Guyana  
111: auf Haiti  
112: auf Hawaii  
113: auf Heard und den McDonaldinseln  
114: auf Hierro  
115: in Honduras  
116: in Hongkong  
117: auf der Howlandinsel  
118: in Indien  
119: in Indonesien  
120: auf der Insel Man  
121: im Irak  
122: im Iran  
123: in Irland  
124: in Island  
125: in Israel  
126: in Italien  
127: in Jamaika  
128: auf Jan Mayen  
129: in Japan  
130: auf Jarvis  
131: im Jemen  
132: auf Jersey  
133: auf Johnston  
134: in Jordanien  
135: in Jugoslawien  
136: auf den Kaimaninseln  
137: in Kambodscha  
138: in Kamerun  
139: in Kamputschea  
140: in Kanada  
141: auf den Kanalinseln  
142: auf Kap Verde  
143: in Kasachstan  
144: in Katar  
145: auf den Keelinginseln  
146: in Kenia  
147: auf den Kerguelen  
148: auf dem Kingmanriff  
149: in Kirgisien  
150: in Kirgisistan  
151: auf Kiribati  
152: auf den Kokosinseln  
153: in Kolumbien  
154: auf den Komoren

155: im Kongo  
156: in der Demokratischen Republik Kongo  
157: auf den Korallenmeerinseln  
158: in der Demokratischen Volksrepublik Korea  
159: in der Republik Korea  
160: in Kroatien  
161: auf Kuba  
162: in Kuwait  
163: in Laos  
164: in Lesotho  
165: in Lettland  
166: im Libanon  
167: in Liberia  
168: in Libyen  
169: in Liechtenstein  
170: in Litauen  
171: in Luxemburg  
172: auf Macau  
173: auf Madagaskar  
174: in Malawi  
175: in Malaysia  
176: auf den Malediven  
177: in Mali  
178: auf Malta  
179: in Marokko  
180: auf den Marshallinseln  
181: auf Martinique  
182: in Mauretanien  
183: auf Mauritius  
184: auf Mayotte  
185: in Mazedonien  
186: in Melilla  
187: in Mexiko  
188: auf den Midwayinseln  
189: in Mikronesien  
190: in Moldawien  
191: in Moldova  
192: in Monaco  
193: in der Mongolei  
194: in Montenegro  
195: in Montserrat  
196: in Mosambik  
197: in Myanmar  
198: in Namibia  
199: in Nauru  
200: auf Navassa  
201: im Nepal  
202: in Neukaledonien  
203: in Neuseeland  
204: in Nicaragua

205: in den Niederlanden
206: auf den Niederländischen Antillen
207: in Niger
208: in Nigeria
209: auf Niue
210: in Nordkorea
211: auf den Nördlichen Marianen
212: auf den Norfolkinseln
213: in Norwegen
214: in Oman
215: auf der Osterinsel
216: in Österreich
217: in Osttimor
218: in Ost-Jerusalem
219: in Obervolta
220: in Pakistan
221: in Palästina
222: auf Palau
223: in Palmyra
224: in Panama
225: in Papua-Neuguinea
226: in Paraguay
227: in Peru
228: auf den Philippinen
229: auf den Pitcairnsinseln
230: in Polen
231: in Portugal
232: auf den Prinz-Eduard- und Marioninseln
233: in Puerto Rico
234: in der Republik Makedonien
235: in der Republik Moldau
236: auf Réunion
237: in Ruanda
238: in Rumänien
239: in der Russischen Föderation
240: in Russland
241: auf Saba
242: auf den Salomonen
243: in Sambia
244: in Samoa
245: in San Marino
246: auf Sao Tomé und Príncipe
247: in Saudi-Arabien
248: in Schweden
249: in der Schweiz
250: im Senegal
251: in Serbien
252: in Serbien und Montenegro
253: auf den Seychellen
254: in Sierra Leone



255: in Simbabwe
256: in Singapur
257: in der Slowakei
258: in Slowenien
259: in Somalia
260: in der Sowjetunion
261: in Spanien
262: auf Spitzbergen
263: in Sri Lanka
264: auf St. Eustatius
265: auf St. Helena
266: auf St. Kitts und Nevis
267: auf St. Lucia
268: auf St. Pierre und Miquelon
269: auf St. Vincent und den Grenadinen
270: in Südafrika
271: im Sudan
272: in Südkorea
273: in Suriname
274: in Svalbard und Jan Mayen
275: in Swasiland
276: in Syrien
277: in Tadschikistan
278: auf Tahiti
279: in Taiwan
280: in Tansania
281: in Thailand
282: in Timor-Leste
283: in Togo
284: in Tokelau
285: auf Tonga
286: in Trinidad und Tobago
287: in Tristan da Cunha
288: im Tschad
289: auf den Tschagosinseln
290: in Tschechien
291: in der Tschechischen Republik
292: in der Tschechoslowakei
293: auf den Tuamotuinseln
294: in Tunesien
295: in der Türkei
296: in Turkmenistan
297: auf den Turks- und Caicosinseln
298: auf Tuvalu
299: in Uganda
300: in der Ukraine
301: in Ungarn
302: in Uruguay
303: in den Vereinigten Staaten von Amerika
304: in Usbekistan

	<p>305: in Vánúatú  306: in der Vatikanstadt  307: in Vélez de la Gomera  308: in Venezuela  309: in den Vereinigten Arabischen Emiraten  310: in der Vereinigten Republik Tansania  311: in Vietnam  312: auf Wake  313: auf Wallis und Futuna  314: auf den Weihnachtsinseln  315: im Westjordanland  316: in der Westsahara  317: in Westsamoa  318: in Zaire  319: in der Zentralafrikanischen Republik  320: in Zimbabwe  321: auf Zypern  322: im Kosovo  323: in Persien</p> <p>--end--</p>
<p><b>LIS</b></p>	<p>--va: <b>h_hlandd2PRE/h_hlandd2_up</b>  --pi: <b>LIS</b>  --li: Länderliste h_hlandd2PRE</p> <p>--we:</p> <ol style="list-style-type: none"> <li>1: aus Afghanistan</li> <li>2: aus Ägypten</li> <li>3: aus Albanien</li> <li>4: aus Alderney</li> <li>5: aus Algerien</li> <li>6: aus Alhucemas</li> <li>7: auf den Amerikanischen Jungferninseln</li> <li>8: aus Amerikanisch-Samoa</li> <li>9: aus Andorra</li> <li>10: aus Angola</li> <li>11: aus Anguilla</li> <li>12: aus der Antarktis</li> <li>13: aus Antigua und Barbuda</li> <li>14: von den Antipoden</li> <li>15: aus Äquatorialguinea</li> <li>16: aus Argentinien</li> <li>17: aus Armenien</li> <li>18: von Aruba</li> <li>19: von Ascension</li> <li>20: aus Aserbaidshon</li> <li>21: von den Ashmore- und Cartierinseln</li> <li>22: aus Äthiopien</li> <li>23: von den Aucklandinseln</li> </ol>

24: aus Australien
25: von den Azoren
26: von den Bahamas
27: aus Bahrain
28: von der Bakerinsel
29: aus Bangladesch
30: von Barbados
31: von der Bäreninsel
32: aus Belarus
33: aus Belgien
34: aus Belize
35: aus Benin
36: von Bermuda
37: aus Bhutan
38: aus Birma
39: aus Bolivien
40: von Bonaire
41: aus Bosnien-Herzegowina
42: aus Botsuana
43: von den Bountyinseln
44: von der Bouvetinsel
45: aus Brasilien
46: von den Britischen Jungferninseln
47: aus Brunei Darussalam
48: aus Bulgarien
49: aus Burkina Faso
50: aus Burma
51: aus Burundi
52: von der Campbellinsel
53: von den Cayman-Inseln
54: aus Ceuta
55: aus Ceylon
56: von den Chafarinas
57: von dem Chagos-Archipel
58: von den Chathaminseln
59: aus Chile
60: aus China
61: von der Christmasinsel
62: von Clipperton
63: von den Cocos Islands
64: von den Cookinseln
65: aus Costa Rica
66: von den Crozetinseln
67: von Curaçao
68: aus Dahome
69: aus Dänemark
70: aus der Demokratischen Republik Kongo
71: aus Deutschland
72: aus Djibouti
73: von Dominica

74: aus der Dominikanischen Republik
75: aus Dschibuti
76: aus Ecuador
77: aus El Salvador
78: aus der Elfenbeinküste
79: aus Eritrea
80: aus Estland
81: von den Falklandinseln
82: von den Faröer-Inseln
83: von Ferro
84: von den Fidschi-Inseln
85: aus Finnland
86: aus Frankreich
87: aus Französisch-Guayana
88: aus Französisch-Polynesien
89: von Fuerteventura
90: aus Gabun
91: von den Galápagosinseln
92: aus Gambia
93: im Gazastreifen
94: aus Georgien
95: von den Gesellschaftsinseln
96: aus Ghana
97: aus Gibraltar
98: von Gran Canaria
99: von Grenada
100: aus Griechenland
101: aus Grönland
102: aus Großbritannien
103: von Guadeloupe
104: von Guam
105: aus der Guantánamo-Bucht
106: aus Guatemala
107: von Guernsey
108: aus Guinea
109: aus Guinea-Bissau
110: aus Guyana
111: von Haiti
112: von Hawaii
113: von Heard und den McDonaldinseln
114: von Hierro
115: aus Honduras
116: aus Hongkong
117: von der Howlandinsel
118: aus Indien
119: aus Indonesien
120: von der Insel Man
121: aus dem Irak
122: aus dem Iran
123: aus Irland

124: aus Island  
125: aus Israel  
126: aus Italien  
127: aus Jamaika  
128: von Jan Mayen  
129: aus Japan  
130: von Jarvis  
131: aus dem Jemen  
132: von Jersey  
133: von Johnston  
134: aus Jordanien  
135: aus Jugoslawien  
136: von den Kaimaninseln  
137: aus Kambodscha  
138: aus Kamerun  
139: aus Kamputschea  
140: aus Kanada  
141: von den Kanalinseln  
142: von Kap Verde  
143: aus Kasachstan  
144: aus Katar  
145: von den Keelinginseln  
146: aus Kenia  
147: von den Kerguelen  
148: von dem Kingmanriff  
149: aus Kirgisien  
150: aus Kirgisistan  
151: von Kiribati  
152: von den Kokosinseln  
153: aus Kolumbien  
154: von den Komoren  
155: aus dem Kongo  
156: aus der Demokratischen Republik Kongo  
157: von den Korallenmeerinseln  
158: aus der Demokratischen Volksrepublik Korea  
159: aus der Republik Korea  
160: aus Kroatien  
161: aus Kuba  
162: aus Kuwait  
163: aus Laos  
164: aus Lesotho  
165: aus Lettland  
166: aus dem Libanon  
167: aus Liberia  
168: aus Libyen  
169: aus Liechtenstein  
170: aus Litauen  
171: aus Luxemburg  
172: von Macau  
173: von Madagaskar

174: aus Malawi  
175: aus Malaysia  
176: von den Malediven  
177: aus Mali  
178: aus Malta  
179: aus Marokko  
180: von den Marshallinseln  
181: von Martinique  
182: aus Mauretanien  
183: von Mauritius  
184: von Mayotte  
185: aus Mazedonien  
186: aus Melilla  
187: aus Mexiko  
188: von den Midwayinseln  
189: aus Mikronesien  
190: aus Moldawien  
191: aus Moldova  
192: aus Monaco  
193: aus der Mongolei  
194: aus Montenegro  
195: aus Montserrat  
196: aus Mosambik  
197: aus Myanmar  
198: aus Namibia  
199: aus Nauru  
200: von Navassa  
201: aus dem Nepal  
202: aus Neukaledonien  
203: aus Neuseeland  
204: aus Nicaragua  
205: aus den Niederlanden  
206: von den Niederländischen Antillen  
207: aus Niger  
208: aus Nigeria  
209: von Niue  
210: aus Nordkorea  
211: von den Nördlichen Marianen  
212: von den Norfolkinseln  
213: aus Norwegen  
214: aus Oman  
215: von der Osterinsel  
216: aus Österreich  
217: aus Osttimor  
218: aus Ost-Jerusalem  
219: aus Obervolta  
220: aus Pakistan  
221: aus Palästina  
222: von Palau  
223: aus Palmyra

224: aus Panama
225: aus Papua-Neuguinea
226: aus Paraguay
227: aus Peru
228: von den Philippinen
229: von den Pitcairnseln
230: aus Polen
231: aus Portugal
232: von den Prinz-Eduard- und Marioninseln
233: aus Puerto Rico
234: aus der Republik Makedonien
235: aus der Republik Moldau
236: von Réunion
237: aus Ruanda
238: aus Rumänien
239: aus der Russischen Föderation
240: aus Russland
241: von Saba
242: von den Salomonen
243: aus Sambia
244: aus Samoa
245: aus San Marino
246: von Sao Tomé und Príncipe
247: aus Saudi-Arabien
248: aus Schweden
249: aus der Schweiz
250: aus dem Senegal
251: aus Serbien
252: aus Serbien und Montenegro
253: von den Seychellen
254: aus Sierra Leone
255: aus Simbabwe
256: aus Singapur
257: aus der Slowakei
258: aus Slowenien
259: aus Somalia
260: aus der Sowjetunion
261: aus Spanien
262: von Spitzbergen
263: aus Sri Lanka
264: von St. Eustatius
265: von St. Helena
266: von St. Kitts und Nevis
267: von St. Lucia
268: von St. Pierre und Miquelon
269: von St. Vincent und den Grenadinen
270: aus Südafrika
271: aus dem Sudan
272: aus Südkorea
273: aus Suriname

274: aus Svalbard und Jan Mayen
275: aus Swasiland
276: aus Syrien
277: aus Tadschikistan
278: von Tahiti
279: aus Taiwan
280: aus Tansania
281: aus Thailand
282: aus Timor-Leste
283: aus Togo
284: aus Tokelau
285: von Tonga
286: aus Trinidad und Tobago
287: aus Tristan da Cunha
288: aus dem Tschad
289: von den Tschagosinseln
290: aus Tschechien
291: aus der Tschechischen Republik
292: aus der Tschechoslowakei
293: von den Tuamotuinseln
294: aus Tunesien
295: aus der Türkei
296: aus Turkmenistan
297: von den Turks- und Caicosinseln
298: von Tuvalu
299: aus Uganda
300: aus der Ukraine
301: aus Ungarn
302: aus Uruguay
303: aus den Vereinigten Staaten von Amerika
304: aus Usbekistan
305: aus Vánúatú
306: aus der Vatikanstadt
307: aus Vélez de la Gomera
308: aus Venezuela
309: aus den Vereinigten Arabischen Emiraten
310: aus der Vereinigten Republik Tansania
311: aus Vietnam
312: von Wake
313: von Wallis und Futuna
314: von den Weihnachtsinseln
315: aus dem Westjordanland
316: aus der Westsahara
317: aus Westsamoa
318: aus Zaire
319: aus der Zentralafrikanischen Republik
320: aus Zimbabwe
321: aus Zypern
322: aus dem Kosovo
323: aus Persien



	--end--
<b>LIS</b>	--va: <b>h_hland_adj1PRE/h_hland_adj1_up</b> --pi: <b>LIS</b> --li: Länderliste h_hland_adj1PRE  --we: 1: afghanischen 2: ägyptischen 3: albanischen 4: britischen 5: algerischen 6: spanischen 7: US-amerikanischen 8: samoanischen 9: andorranischen 10: angolansichen 11: anguillanischen 12: antarktischen 13: antiguanischen 14: neuseeländischen 15: äquatorialguineischen 16: argentinischen 17: armenischen 18: arubaischen 19: ascensionischen 20: aserbajdschanischen 21: australischen 22: äthiopischen 23: neuseeländischen 24: australischen 25: azorischen 26: bahamesischen 27: arabischen 28: US-amerikanischen 29: bangladeschischen 30: barbadischen 31: norwegischen 32: weißrussischen 33: belgischen 34: belizischen 35: beninischen 36: bermudischen 37: bhutanischen 38: birmanischen 39: bolivischen 40: bonairischen 41: bosnischen 42: botsuanischen

43: neuseeländischen
44: norwegischen
45: brasilianischen
46: antillischen
47: bruneiischen
48: bulgarischen
49: burkinischen
50: birmanischen
51: burundischen
52: neuseeländischen
53: kaimanischen
54: spanischen
55: ceylonischen
56: spanischen
57: chagoischen
58: neuseeländischen
59: chilenischen
60: chinesischen
61: australischen
62: französischen
63: australischen
64: neuseeländischen
65: costa-ricanischen
66: französischen
67: curaçaaischen
68: dahomischen
69: dänischen
70: kongolesischen
71: deutschen
72: djiboutischen
73: dominicanischen
74: dominikanischen
75: dschibutischen
76: ecuadorianischen
77: salvadorianischen
78: ivorischen
79: eritreischen
80: estnischen
81: falkländischen
82: färöischen
83: kanarischen
84: australischen
85: finnischen
86: französischen
87: französisch-guayanischen
88: französisch-polynesischen
89: kanarischen
90: gabunischen
91: ecuadorianischen
92: gambischen

93: arabischen
94: georgischen
95: französisch-polynesischen
96: ghanaischen
97: gibraltarischen
98: kanarischen
99: grenadischen
100: griechischen
101: grönländischen
102: britischen
103: guadeloupischen
104: guamesischen
105: US-amerikanischen
106: guatemalischen
107: britischen
108: guineischen
109: guinea-bissauischen
110: guyanischen
111: haitianischen
112: hawaiianischen
113: australischen
114: kanarischen
115: honduranischen
116: chinesischen
117: US-amerikanischen
118: indischen
119: indonesischen
120: britischen
121: irakischen
122: iranischen
123: irischen
124: isländischen
125: israelischen
126: italienischen
127: jamaikanischen
128: norwegischen
129: japanischen
130: US-amerikanischen
131: jemenitischen
132: britischen
133: US-amerikanischen
134: jordanischen
135: jugoslawischen
136: karibischen
137: kambodschanischen
138: kamerunischen
139: kambodschanischen
140: kanadischen
141: britischen
142: kapverdischen

143: kasachischen  
144: katarischen  
145: australischen  
146: kenianischen  
147: französischen  
148: US-amerikanischen  
149: kirgisischen  
150: kirgisischen  
151: kiribatischen  
152: australischen  
153: kolumbischen  
154: komorischen  
155: kongolesischen  
156: kongolesischen  
157: australischen  
158: koreanischen  
159: koreanischen  
160: kroatischen  
161: kubanischen  
162: kuwaitischen  
163: laotischen  
164: lesothischen  
165: lettischen  
166: libanesischen  
167: liberianischen  
168: libyschen  
169: liechtensteinischen  
170: litauischen  
171: luxemburgischen  
172: macauischen  
173: madagaskischen  
174: malawischen  
175: malaysischen  
176: maledivischen  
177: malischen  
178: maltesischen  
179: marokkanischen  
180: marshallischen  
181: martinique-kreolischen  
182: mauretanischen  
183: mauritischen  
184: französischen  
185: mazedonischen  
186: spanischen  
187: mexikanischen  
188: US-amerikanischen  
189: mikronesischen  
190: moldawischen  
191: moldawischen  
192: monegassischen

193: mongolischen
194: montenegrinischen
195: karibischen
196: mosambikanischen
197: birmanischen
198: namibischen
199: mikronesischen
200: karibischen
201: nepalesischen
202: neukaledonischen
203: neuseeländischen
204: nicaraganischen
205: niederländischen
206: karibischen
207: nigerischen
208: nigerianischen
209: neuseeländischen
210: nordkoreanischen
211: US-amerikanischen
212: australischen
213: norwegischen
214: omanischen
215: chilenischen
216: österreichischen
217: osttimorischen
218: palästinensisch/israelischen
219: burkina fasischen
220: pakistanischen
221: palästinensischen
222: palauischen
223: US-amerikanischen
224: panamenischen
225: papua-neugineischen
226: paraguayischen
227: peruanischen
228: philippinischen
229: pitcairnischen
230: polnischen
231: portugiesischen
232: südafrikanischen
233: puertoricanischen
234: makedonischen
235: moldawischen
236: französischen
237: ruandischen
238: rumänischen
239: russischen
240: russischen
241: karibischen
242: salomonischen

243: sambischen
244: samoanischen
245: san-marinesischen
246: sao-toméischen
247: saudi-arabischen
248: schwedischen
249: schweizerischen
250: senegalesischen
251: serbischen
252: serbisch und montenegrinischen
253: seychellischen
254: sierra-leonischen
255: simbabwischen
256: singapurischen
257: slowakischen
258: slowenischen
259: somalischen
260: russischen
261: spanischen
262: norwegischen
263: sri-lankischen
264: karibischen
265: sankt-helenischen
266: karibischen
267: karibischen
268: französischen
269: karibischen
270: südafrikanischen
271: sudanesischen
272: südkoreanischen
273: surinamischen
274: norwegischen
275: swasiländischen
276: syrischen
277: tadschikischen
278: tahitianischen
279: taiwanesischen
280: tansanischen
281: thailändischen
282: osttimorischen
283: togolesischen
284: neuseeländischen
285: tongaischen
286: karibischen
287: süd-atlantischen
288: tschadischen
289: chagoisch/britischen
290: tschechischen
291: tschechischen
292: tschechischen

	<p>293: französisch-polynesischen  294: tunesischen  295: türkischen  296: turmenischen  297: karibischen  298: tuvaluischen  299: ugandischen  300: ukrainischen  301: ungarischen  302: uruguayischen  303: US-amerikanischen  304: usbekischen  305: vanuatischen  306: vatikanischen  307: spanischen  308: venezolanischen  309: arabischen  310: tansanischen  311: vietnamesischen  312: US-amerikanischen  313: polynesischen  314: australischen  315: arabischen  316: marokkanischen  317: westsamoischen  318: zairischen  319: zentralafrikanischen  320: simbabwischen  321: zyprischen  322: kosovarischen  323: persischen</p> <p>--end--</p>
<p><b>LIS</b></p>	<p>--va: <b>h_hland_adj2PRE/h_hland_adj2_up</b>  --pi: <b>LIS</b>  --li: Länderliste h_hland_adj2PRE</p> <p>--we:</p> <p>1: afghanische  2: ägyptische  3: albanische  4: britische  5: algerische  6: spanische  7: US-amerikanische  8: samoanische  9: andorranische  10: angolische  11: anguillanische</p>

12: antarktische
13: antiguanische
14: neuseeländische
15: äquatorialguineische
16: argentinische
17: armenische
18: arubaische
19: ascensionische
20: aserbaidsschanische
21: australische
22: äthiopische
23: neuseeländische
24: australische
25: azorische
26: bahamesische
27: arabische
28: US-amerikanische
29: bangladeschische
30: barbadische
31: norwegische
32: weißrussische
33: belgische
34: belizische
35: beninische
36: bermudische
37: bhutanische
38: birmanische
39: bolivische
40: bonairische
41: bosnische
42: botsuanische
43: neuseeländische
44: norwegische
45: brasilianische
46: antillische
47: bruneiische
48: bulgarische
49: burkinische
50: birmanische
51: burundische
52: neuseeländische
53: kaimanische
54: spanische
55: ceylonische
56: spanische
57: chagoische
58: neuseeländische
59: chilenische
60: chinesische
61: australische



62: französische
63: australische
64: neuseeländische
65: costa-ricanische
66: französische
67: curaçaische
68: dahomische
69: dänische
70: kongolesische
71: deutsche
72: djiboutische
73: dominicanische
74: dominikanische
75: dschibutische
76: ecuadorianische
77: salvadorianische
78: ivorische
79: eritreische
80: estnische
81: falkländische
82: färöische
83: kanarische
84: australische
85: finnische
86: französische
87: französisch-guayanische
88: französisch-polynesische
89: kanarische
90: gabunische
91: ecuadorianische
92: gambische
93: arabische
94: georgische
95: französisch-polynesische
96: ghanaische
97: gibraltarisches
98: kanarische
99: grenadische
100: griechische
101: grönländische
102: britische
103: guadeloupische
104: guamesische
105: US-amerikanische
106: guatemalische
107: britische
108: guineische
109: guinea-bissauische
110: guyanische
111: haitianische

112: hawaiianische  
113: australische  
114: kanarische  
115: honduranische  
116: chinesische  
117: US-amerikanische  
118: indische  
119: indonesische  
120: britische  
121: irakische  
122: iranische  
123: irische  
124: isländische  
125: israelische  
126: italienische  
127: jamaikanische  
128: norwegische  
129: japanische  
130: US-amerikanische  
131: jemenitische  
132: britische  
133: US-amerikanische  
134: jordanische  
135: jugoslawische  
136: karibische  
137: kambodschanische  
138: kamerunische  
139: kambodschanische  
140: kanadische  
141: britische  
142: kapverdische  
143: kasachische  
144: katarische  
145: australische  
146: kenianische  
147: französische  
148: US-amerikanische  
149: kirgisische  
150: kirgisische  
151: kiribatische  
152: australische  
153: kolumbische  
154: komorische  
155: kongolesische  
156: kongolesische  
157: australische  
158: koreanische  
159: koreanische  
160: kroatische  
161: kubanische

162: kuwaitische  
163: laotische  
164: lesothische  
165: lettische  
166: libanesische  
167: liberianische  
168: libysche  
169: liechtensteinische  
170: litauische  
171: luxemburgische  
172: macauische  
173: madagaskische  
174: malawische  
175: malaysische  
176: maledivische  
177: malische  
178: maltesische  
179: marokkanische  
180: marshallische  
181: martinique-kreolische  
182: mauretanische  
183: mauritische  
184: französische  
185: mazedonische  
186: spanische  
187: mexikanische  
188: US-amerikanische  
189: mikronesische  
190: moldawische  
191: moldawische  
192: monegassische  
193: mongolische  
194: montenegrinische  
195: karibische  
196: mosambikanische  
197: birmanische  
198: namibische  
199: mikronesische  
200: karibische  
201: nepalesische  
202: neukaledonische  
203: neuseeländische  
204: nicaraganische  
205: niederländische  
206: karibische  
207: nigerische  
208: nigerianische  
209: neuseeländische  
210: nordkoreanische  
211: US-amerikanische

212: australische
213: norwegische
214: omanische
215: chilenische
216: österreichische
217: osttimorische
218: palästinensisch/israelische
219: burkina fasische
220: pakistanische
221: palästinensische
222: palauische
223: US-amerikanische
224: panamenische
225: papua-neugineische
226: paraguayische
227: peruanische
228: philippinische
229: pitcairnische
230: polnische
231: portugiesische
232: südafrikanische
233: puertoricanische
234: makedonische
235: moldawische
236: französische
237: ruandische
238: rumänische
239: russische
240: russische
241: karibische
242: salomonische
243: sambische
244: samoanische
245: san-marinesische
246: sao-toméische
247: saudi-arabische
248: schwedische
249: schweizerische
250: senegalesische
251: serbische
252: serbisch und montenegrinische
253: seychellische
254: sierra-leonische
255: simbabwische
256: singapurische
257: slowakische
258: slowenische
259: somalische
260: russische
261: spanische

262: norwegische
263: sri-lankische
264: karibische
265: sankt-helenische
266: karibische
267: karibische
268: französische
269: karibische
270: südafrikanische
271: sudanesische
272: südkoreanische
273: surinamische
274: norwegische
275: swasiländische
276: syrische
277: tadschikische
278: tahitianische
279: taiwanesische
280: tansanische
281: thailändische
282: osttimorische
283: togolesische
284: neuseeländische
285: tongaische
286: karibische
287: süd-atlantische
288: tschadische
289: chagoisch/britische
290: tschechische
291: tschechische
292: tschechische
293: französisch-polynesische
294: tunesische
295: türkische
296: turmenische
297: karibische
298: tuvaluische
299: ugandische
300: ukrainische
301: ungarische
302: uruguayische
303: US-amerikanische
304: usbekische
305: vanuatische
306: vatikanische
307: spanische
308: venezolanische
309: arabischen
310: tansanische
311: vietnamesische

	<p>312: US-amerikanische  313: polynesische  314: australische  315: arabische  316: marokkanische  317: westsamoische  318: zairische  319: zentralafrikanische  320: simbabwische  321: zyprische  322: kosovarische  323: persische</p> <p>--end--</p>
<b>LIS</b>	<p>--va: <b>h_hland_adj3PRE/h_hland_adj3_up</b>  --pi: <b>LIS</b>  --li: Länderliste h_hland_adj3PRE</p> <p>--we:</p> <p>1: afghanisch  2: ägyptisch  3: albanisch  4: britisch  5: algerisch  6: spanisch  7: US-amerikanisch  8: samoanisch  9: andorranisch  10: angolisch  11: anguillanisch  12: antarktisch  13: antiguanisch  14: neuseeländisch  15: äquatorialguineisch  16: argentinisch  17: armenisch  18: arubaisch  19: ascensionisch  20: aserbaidisch  21: australisch  22: äthiopisch  23: neuseeländisch  24: australisch  25: azorisch  26: bahamesisch  27: arabisch  28: US-amerikanisch  29: bangladeschisch  30: barbadisch</p>

31: norwegisch
32: weißrussisch
33: belgisch
34: belizisch
35: beninisch
36: bermudisch
37: bhutanisch
38: birmanisch
39: bolivisch
40: bonairisch
41: bosnisch
42: botsuanisch
43: neuseeländisch
44: norwegisch
45: brasilianisch
46: antillisch
47: bruneiisch
48: bulgarisch
49: burkinisch
50: birmanisch
51: burundisch
52: neuseeländisch
53: kaimanisch
54: spanisch
55: ceylonisch
56: spanisch
57: chagoisch
58: neuseeländisch
59: chilenisch
60: chinesisches
61: australisch
62: französisches
63: australisch
64: neuseeländisch
65: costa-ricanisch
66: französisches
67: curaçaaisches
68: dahomisches
69: dänisches
70: kongolesisches
71: deutsches
72: djiboutisches
73: dominicanisches
74: dominikanisches
75: dschibutisches
76: ecuadorianisches
77: salvadorianisches
78: ivorisches
79: eritreisches
80: estnisches

81: falkländisch
82: färöisch
83: kanarisch
84: australisch
85: finnisch
86: französisch
87: französisch-guayanisch
88: französisch-polynesisch
89: kanarisch
90: gabunisch
91: ecuadorianisch
92: gambisch
93: arabisch
94: georgisch
95: französisch-polynesisch
96: ghanaisch
97: gibraltarisches
98: kanarisch
99: grenadisch
100: griechisch
101: grönländisch
102: britisch
103: guadeloupisch
104: guamesisch
105: US-amerikanisch
106: guatemalisch
107: britisch
108: guineisch
109: guinea-bissauisch
110: guyanisch
111: haitianisch
112: hawaiianisch
113: australisch
114: kanarisch
115: honduranisch
116: chinesisches
117: US-amerikanisch
118: indisch
119: indonesisch
120: britisch
121: irakisch
122: iranisch
123: irisches
124: isländisch
125: israelisch
126: italienisch
127: jamaikanisch
128: norwegisch
129: japanisch
130: US-amerikanisch



131: jemenitisch  
132: britisch  
133: US-amerikanisch  
134: jordanisch  
135: jugoslawisch  
136: karibisch  
137: kambodschanisch  
138: kamerunisch  
139: kambodschanisch  
140: kanadisch  
141: britisch  
142: kapverdisch  
143: kasachisch  
144: katarisch  
145: australisch  
146: kenianisch  
147: französisch  
148: US-amerikanisch  
149: kirgisisch  
150: kirgisisch  
151: kiribatisch  
152: australisch  
153: kolumbisch  
154: komorisch  
155: kongolesisch  
156: kongolesisch  
157: australisch  
158: koreanisch  
159: koreanisch  
160: kroatisch  
161: kubanisch  
162: kuwaitisch  
163: laotisch  
164: lesothisch  
165: lettisch  
166: libanesisch  
167: liberianisch  
168: libysch  
169: liechtensteinisch  
170: litauisch  
171: luxemburgisch  
172: macauisch  
173: madagaskisch  
174: malawisch  
175: malaysisch  
176: maledivisch  
177: malisch  
178: maltesisch  
179: marokkanisch  
180: marshallisch

181: martinique-kreolisch
182: mauretanisch
183: mauritisch
184: französisch
185: mazedonisch
186: spanisch
187: mexikanisch
188: US-amerikanisch
189: mikronesisch
190: moldawisch
191: moldawisch
192: monegassisch
193: mongolisch
194: montenegrinisch
195: karibisch
196: mosambikanisch
197: birmanisch
198: namibisch
199: mikronesisch
200: karibisch
201: nepalesisch
202: neukaledonisch
203: neuseeländisch
204: nicaraganisch
205: niederländisch
206: karibisch
207: nigerisch
208: nigerianisch
209: neuseeländisch
210: nordkoreanisch
211: US-amerikanisch
212: australisch
213: norwegisch
214: omanisch
215: chilenisch
216: österreichisch
217: osttimorisch
218: palästinensisch/israelisch
219: burkina fasisch
220: pakistanisch
221: palästinensisch
222: palauisch
223: US-amerikanisch
224: panamenisch
225: papua-neugineisch
226: paraguayisch
227: peruanisch
228: philippinisch
229: pitcairnisch
230: polnisch

231: portugiesisch
232: südafrikanisch
233: puertoricanisch
234: makedonisch
235: moldawisch
236: französisch
237: ruandisch
238: rumänisch
239: russisch
240: russisch
241: karibisch
242: salomonisch
243: sambisch
244: samoanisch
245: san-marinesisch
246: sao-toméisch
247: saudi-arabisch
248: schwedisch
249: schweizerisch
250: senegalesisch
251: serbisch
252: serbisch und montenegrinisch
253: seychellisch
254: sierra-leonisch
255: simbabwisch
256: singapurisch
257: slowakisch
258: slowenisch
259: somalisch
260: russisch
261: spanisch
262: norwegisch
263: sri-lankisch
264: karibisch
265: sankt-helenisch
266: karibisch
267: karibisch
268: französisch
269: karibisch
270: südafrikanisch
271: sudanesisch
272: südkoreanisch
273: surinamisch
274: norwegisch
275: swasiländisch
276: syrisch
277: tadschikisch
278: tahitianisch
279: taiwanesisch
280: tansanisch

	<p>281: thailändisch  282: osttimorisch  283: togolesisch  284: neuseeländisch  285: tongaisch  286: karibisch  287: süd-atlantisch  288: tschadisch  289: chagoisch/britisch  290: tschechisch  291: tschechisch  292: tschechisch  293: französisch-polynesisch  294: tunesisch  295: türkisch  296: turmenisch  297: karibisch  298: tuvaluisch  299: ugandisch  300: ukrainisch  301: ungarisch  302: uruguayisch  303: US-amerikanisch  304: usbekisch  305: vanuatisch  306: vatikanisch  307: spanisch  308: venezolanisch  309: arabisch  310: tansanisch  311: vietnamesisch  312: US-amerikanisch  313: polynesisch  314: australisch  315: arabisch  316: marokkanisch  317: westsamoisch  318: zairisch  319: zentralafrikanisch  320: simbabwisch  321: zyprisch  322: kosovarisch  323: persisch</p> <p>--end--</p>
<b>LIS</b>	<p>--va: <b>neufach1/neufach2/neufach3/reffach5</b>  --pi: <b>LIS</b>  --li: Studienfachliste</p>

--we:

0: Bitte anklicken und auswählen  
14100: Abfallwirtschaft  
200: Afrikanistik  
13800: Agrarbiologie  
12500: Agrarökonomie  
300: Agrarwissenschaft/Landwirtschaft  
100: Ägyptologie  
18800: Allgemeine Literaturwissenschaft  
15200: Allgemeine Sprachwissenschaft/Indogermanistik  
27200: Alte Geschichte  
600: Amerikanistik/Amerikakunde  
700: Angewandte Kunst  
28400: Angewandte Sprachwissenschaft  
14000: Angewandte Systemwissenschaften  
800: Anglistik/Englisch  
900: Anthropologie (Humanbiologie)  
1000: Arabisch/Arabistik  
25700: Arbeits- und Berufsberatung  
1100: Arbeitslehre/Wirtschaftslehre  
25800: Arbeitsverwaltung  
1200: Archäologie  
39000: Archäometrie (Ingenieurarchäologie)  
1300: Architektur  
25500: Archivwesen  
18700: Asiatische Sprachen und Kulturen/Asienwissenschaften  
1400: Astronomie, Astrophysik  
14300: Augenoptik  
11700: Ausländerpädagogik  
1500: Außereuropäische Sprachen und Kulturen in Ozeanien und Amerika  
25900: Auswärtige Angelegenheiten  
1600: Baltistik  
26500: Bankwesen  
1700: Bauingenieurwesen/Ingenieurbau  
2000: Bergbau/Bergtechnik  
1800: Berufsbezogene Fremdsprachenausbildung  
27000: Berufspädagogik  
2100: Betriebswirtschaftslehre  
26200: Bibliothekswesen  
2200: Bibliothekswissenschaft/-wesen (nicht für Studierende an Verwaltungs FH)  
2300: Bildende Kunst/Grafik  
20500: Bildhauerei/Plastik  
2500: Biochemie  
28300: Biogeografie  
22100: Bioinformatik  
2600: Biologie  
30000: Biomedizin  
28200: Biotechnologie  
2700: Blinden-/Sehbehindertenpädagogik  
2800: Brauwesen/Getränketechnologie

<p> 26000: Bundeswehrverwaltung  3100: Byzantinistik  16200: Caritaswissenschaft  3200: Chemie  3300: Chemie-Ingenieurwesen/Chemietechnik  20000: Computer- und Kommunikationstechniken  16000: Computerlinguistik  3400: Dänisch  3500: Darstellende Kunst/Bühnenkunst/Regie  27100: Deutsch für Ausländer  16100: Diakoniewissenschaft  19200: Dirigieren  3700: Dokumentationswissenschaft  23100: Druck- und Reproduktionstechnik  15900: Edelstein- und Schmuckdesign  31600: Elektrische Energietechnik  4800: Elektrotechnik/Elektronik  21100: Energietechnik (ohne Elektrotechnik)  32000: Ernährungswissenschaft  32100: Erwachsenenbildung und außerschulische Jugendbildung  5100: Erziehungsschwierigenpädagogik  5200: Erziehungswissenschaft (Pädagogik)  16900: Ethik  17300: Ethnologie  2400: Europäische Ethnologie und Kulturwissenschaft  16700: Europäische Wirtschaft  54400: Evang. Religionspädagogik, kirchliche Bildungsarbeit  5300: Evang. Theologie, - Religionslehre  46400: Facility Management  23500: Fahrzeugtechnik  21200: Feinwerktechnik  20200: Fertigungs-/Produktionstechnik  5400: Film und Fernsehen  26600: Finanzverwaltung  5600: Finno-Ugristik  5800: Forstwissenschaft/-wirtschaft  5900: Französisch  36500: Frühpädagogik  6000: Gartenbau  6200: Gehörlosen-/Schwerhörigenpädagogik  6300: Geistigbehindertenpädagogik/Praktisch-Bildbaren-Pädagogik  5000: Geografie/Erdkunde  6500: Geologie/Paläontologie  38500: Geoökologie  6600: Geophysik  3900: Geowissenschaften  6700: Germanistik/Deutsch  23000: Gesang  6800: Geschichte  27500: Geschichte der Mathematik und Naturwissenschaften </p>
--

<p> 19500: Gesundheitspädagogik  21500: Gesundheitstechnik  23200: Gesundheitswissenschaft/-management  21600: Glastechnik/Keramik  6900: Grafikdesign/Kommunikationsgestaltung  7000: Griechisch  11500: Grundschul-/Primarstufenpädagogik  7100: Haushalts- und Ernährungswissenschaft  33300: Haushaltswissenschaft  7300: Hebräisch/Judaistik  8200: Holz-/Fasertechnik  19700: Holzbau  7500: Holzwirtschaft  7600: Hütten- und Gießereiwesen  7800: Indologie  20300: Industriedesign/Produktgestaltung  7900: Informatik  12300: Ingenieurinformatik/Technische Informatik  24200: Innenarchitektur  26100: Innere Verwaltung  8000: Instrumentalmusik  7200: Interdisziplinäre Studien (Schwerpunkt Ingenieurwissenschaften)  4000: Interdisziplinäre Studien (Schwerpunkt Kunst, Kunstwissenschaft)  4900: Interdisziplinäre Studien (Schwerpunkt Naturwissenschaften)  3000: Interdisziplinäre Studien (Schwerpunkt Rechts-, Wirtschafts- und Sozialwissenschaften)  400: Interdisziplinäre Studien (Schwerpunkt Sprach- und Kulturwissenschaften)  18200: Internationale Betriebswirtschaft/Management  8100: Iranistik  8300: Islamwissenschaft  8400: Italienisch  8500: Japanologie  16400: Jazz und Populärmusik  16800: Justizvollzug  28000: Kartografie  54500: Kath. Religionspädagogik, kirchliche Bildungsarbeit  8600: Kath. Theologie, - Religionslehre  18000: Kaukasistik  24100: Kerntechnik/Kernverfahrenstechnik  19300: Kirchenmusik  500: Klassische Philologie  30300: Kommunikationswissenschaft/Publizistik  19100: Komposition  8700: Körperbehindertenpädagogik  9100: Kunsterziehung  9200: Kunstgeschichte, Kunstwissenschaft  21900: Kunststofftechnik  9300: Landespflge/Landschaftsgestaltung  9500: Latein  3800: Lateinamerika  9600: Lebensmittelchemie </p>
---

<p> 9700: Lebensmitteltechnologie  9900: Lernbehindertenpädagogik  15400: Lernbereich Gesellschaftslehre  18600: Lernbereich Naturwissenschaften/Sachunterricht  9000: Lernbereich Sprach- und Kulturwissenschaften  19900: Lernbereich Technik  5700: Luft- und Raumfahrttechnik  20400: Malerei  10300: Markscheidewesen  10400: Maschinenbau/-wesen  10500: Mathematik  23700: Mathematische Statistik/Wahrscheinlichkeitsrechnung  38000: Mechatronik  12100: Medieninformatik  30500: Medientechnik  30400: Medienwirtschaft/Medienmanagement  30200: Medienwissenschaft  10700: Medizin (Allgemein-Medizin)  24700: Medizinische Informatik  6100: Meliorationswesen  10800: Metalltechnik  11000: Meteorologie  15700: Mikroelektronik  28600: Mikrosystemtechnik  22000: Milch- und Molkereiwirtschaft  11100: Mineralogie  27300: Mittlere und neuere Geschichte  11300: Musikerziehung  11400: Musikwissenschaft/-geschichte  22200: Nachrichten-/Informationstechnik  6400: Naturschutz  22300: Nautik/Seefahrt  28700: Neue Medien  4300: Neugriechisch  23300: Nichtärztliche Heilberufe/Therapien  18900: Niederdeutsch  11900: Niederländisch  12000: Nordistik/Skandinavistik (Nordische Philologie, Einzelsprachen a.n.g.)  8800: Optoelektronik  16500: Orchestermusik  12200: Orientalistik, Altorientalistik  4400: Ost- und Südosteuropa  12400: Ozeanografie  35300: Pflanzenproduktion  23400: Pflegewissenschaft/-management  12600: Pharmazie  12700: Philosophie  12800: Physik  22400: Physikalische Technik  12900: Politikwissenschaften/Politologie </p>
--



26300: Polizei/Verfassungsschutz
20600: Polnisch
13100: Portugiesisch
13200: Psychologie
13400: Raumplanung
25600: Rechtspflege
13500: Rechtswissenschaft
31000: Regenerative Energien
3600: Regionalwissenschaften (Sonstige)
13600: Religionswissenschaft
10100: Restaurierungskunde
16300: Rhythmik
13700: Romanistik (Roman. Philologie, Einzelsprachen a.n.g.)
13900: Russisch
25400: Sachunterricht (einschl. Schulgarten)
10200: Schauspiel
14200: Schiffbau/Schiffstechnik
36100: Schulpädagogik
14500: Sinologie/Koreanistik
14600: Slawistik (Slaw. Philologie)
19000: Sonderpädagogik
20700: Sorbisch
20800: Soziale Arbeit
14700: Sozialkunde
24500: Sozialpädagogik
26400: Sozialversicherung
25300: Sozialwesen
14800: Sozialwissenschaft
14900: Soziologie
15000: Spanisch
16600: Sportmanagement/Sportökonomie
9800: Sportpädagogik/Sportpsychologie
2900: Sportwissenschaft
15100: Sprachheilpädagogik/Logopädie
42900: Stahlbau
19600: Studienkolleg
15300: Südslawisch (Bulgarisch, Serbokroatisch, Slowenisch usw.)
10600: Tanzpädagogik
14400: Technische Kybernetik
11800: Technomathematik
22500: Textil- und Bekleidungstechnik/-gewerbe
11600: Textilgestaltung
15500: Theaterwissenschaft
15600: Tiermedizin/Veterinärmedizin
37100: Tierproduktion
19400: Tonmeister
27400: Tourismuswirtschaft
7400: Transport-/Fördertechnik
20900: Tschechisch
15800: Turkologie

	<p>45800: Umweltschutz  45700: Umwelttechnik einschl. Recycling  54800: Ur- und Frühgeschichte  22600: Verfahrenstechnik  17000: Verhaltensgestörtenpädagogik  8900: Verkehrsingenieurwesen  26800: Verkehrswesen  21000: Verkehrswirtschaft  17100: Vermessungswesen (Geodäsie)  21300: Versorgungstechnik  17200: Verwaltungswissenschaft/-wesen  17400: Volkskunde  17500: Volkswirtschaftslehre  9400: Wasserbau  7700: Wasserwirtschaft  22700: Weinbau und Kellerwirtschaft  20100: Werken (technisch)/Technologie  17600: Werkerziehung  17700: Werkstoffwissenschaften  13000: Westslawisch (allgemein und a.n.g.)  17800: Wirtschafts-/Sozialgeografie  18300: Wirtschafts-/Sozialgeschichte  27700: Wirtschaftsinformatik  37000: Wirtschaftsingenieurwesen mit ingenieurwissenschaftlichem Schwerpunkt  17900: Wirtschaftsingenieurwesen mit wirtschaftswissenschaftlichem Schwerpunkt  27600: Wirtschaftsmathematik  18100: Wirtschaftspädagogik  4200: Wirtschaftsrecht  18400: Wirtschaftswissenschaften  18500: Zahnmedizin  26900: Zoll- und Steuerverwaltung</p> <p>--end--</p>
<p><b>LIS</b></p>	<p>--va: <b>hsland/wuhsland_ma</b>  --pi: <b>LIS</b>  --li: Länderliste</p> <p>--we:</p> <p>0: Bitte anklicken und auswählen  423: Afghanistan  287: Ägypten  121: Albanien  221: Algerien  123: Andorra  223: Angola  320: Antigua und Barbuda  274: Äquatorialguinea  323: Argentinien  422: Armenien</p>

425: Aserbaidtschan
225: Äthiopien
523: Australien, einschl. Kokosinseln, Weihnachtsinsel und Norfolk-Inseln
324: Bahamas
424: Bahrain
460: Bangladesch
322: Barbados
124: Belgien
330: Belize
229: Benin
426: Bhutan
326: Bolivien
122: Bosnien und Herzegowina
227: Botsuana
327: Brasilien
429: Brunei Darussalam
125: Bulgarien
258: Burkina Faso
291: Burundi
332: Chile
479: China, einschl. Tibet
527: Cookinseln
334: Costa Rica
231: Côte d'Ivoire
126: Dänemark
333: Dominica
335: Dominikanische Republik
230: Dschibuti
336: Ecuador, einschl. Galapagos-Inseln
337: El Salvador
224: Eritrea
127: Estland
526: Fidschi
128: Finnland
129: Frankreich, einschl. Korsika
236: Gabun
237: Gambia
430: Georgien
238: Ghana
340: Grenada
134: Griechenland
345: Guatemala
261: Guinea
259: Guinea-Bissau
328: Guyana
346: Haiti
347: Honduras
436: Indien, einschl. Sikkim und Gôa
437: Indonesien, einschl. Irian Jaya
438: Irak

439: Iran, Islamische Republik
135: Irland
136: Island
441: Israel
137: Italien
355: Jamaika
442: Japan
421: Jemen
445: Jordanien
446: Kambodscha
262: Kamerun
348: Kanada
242: Kap Verde
444: Kasachstan
447: Katar
243: Kenia
450: Kirgisistan
530: Kiribati
349: Kolumbien
244: Komoren
246: Kongo, Dem. Republik
245: Kongo, Republik
434: Korea, Dem. Volksrepublik (auch Nordkorea)
467: Korea, Republik (auch Südkorea)
150: Kosovo
130: Kroatien
351: Kuba
448: Kuwait
449: Laos, Dem. Volksrepublik
226: Lesotho
139: Lettland
451: Libanon
247: Liberia
248: Libyen
141: Liechtenstein
142: Litauen
143: Luxemburg
249: Madagaskar
256: Malawi
482: Malaysia
454: Malediven
251: Mali
145: Malta
252: Marokko
544: Marschallinseln
239: Mauretanien
253: Mauritius
144: Mazedonien
353: Mexiko
545: Mikronesien, Föderierte Staaten von

146: Moldawien, Republik Moldau
147: Monaco
457: Mongolei
140: Montenegro
254: Mosambik
427: Myanmar
267: Namibia
531: Nauru
458: Nepal
536: Neuseeland
354: Nicaragua
148: Niederlande
255: Niger
232: Nigeria
533: Niue
149: Norwegen
456: Oman
151: Österreich
461: Pakistan
499: Palästinensische Gebiete
537: Palau
357: Panama
538: Papua-Neuguinea
359: Paraguay
361: Peru
462: Philippinen
152: Polen
153: Portugal
265: Ruanda
154: Rumänien
160: Russland, Russische Föderation
524: Salomonen
257: Sambia
543: Samoa
156: San Marino
268: São Tomé und Príncipe
472: Saudi-Arabien
157: Schweden
158: Schweiz
269: Senegal
170: Serbien
271: Seychellen
272: Sierra Leone
233: Simbabwe
474: Singapur
155: Slowakei
131: Slowenien
273: Somalia
161: Spanien
431: Sri Lanka

	<p>370: St. Kitts und Nevis  366: St. Lucia  369: St. Vincent und die Grenadinen  263: Südafrika  277: Sudan  278: Südsudan  364: Suriname  281: Swasiland  475: Syrien, Arabische Republik  470: Tadschikistan  465: Taiwan  282: Tansania, Vereinigte Republik  476: Thailand  483: Timor-Leste  283: Togo  541: Tonga  371: Trinidad und Tobago  284: Tschad  164: Tschechische Republik  285: Tunesien  163: Türkei  471: Turkmenistan  540: Tuvalu  286: Uganda  166: Ukraine  165: Ungarn  365: Uruguay  368: USA, Vereinigte Staaten von Amerika  477: Usbekistan  532: Vánúatú  167: Vatikanstadt  367: Venezuela  469: Vereinigte Arabische Emirate  168: Vereinigtes Königreich (Großbritannien und Nordirland)  432: Vietnam  169: Weißrussland (Belarus)  289: Zentralafrikanische Republik  181: Zypern</p> <p>--end--</p>
<b>LIS</b>	<p>--va: <b>hsneu/wuhsdt_ma</b>  --pi: <b>LIS</b>  --li: Hochschulliste A</p> <p>--we:  0: Bitte anklicken und auswählen  5061: Altenholz - Fachhochschule für Verwaltung und Dienstleistung  5280: Elmshorn - Fachhochschule  5010: Flensburg - Fachhochschule</p>

	<p>3100: Flensburg - Universität  10001: Flensburg - Wirtschaftsakademie Schleswig-Holstein  5090: Heide - Fachhochschule Westküste  5020: Kiel - Fachhochschule  5080: Kiel - Muthesius Kunsthochschule  1000: Kiel - Universität  10002: Kiel - Wirtschaftsakademie Schleswig-Holstein  62004: Lübeck - Fachhochschule Bund für öffentliche Verwaltung, FB Bundespolizei  5030: Lübeck - Fachhochschule Lübeck  2590: Lübeck - Musikhochschule  1010: Lübeck - Universität  10003: Lübeck - Wirtschaftsakademie Schleswig-Holstein  5070: Pinneberg - AKAD Fachhochschule  5062: Reinfeld - Fachhochschule für Verwaltung und Dienstleistung  10004: Rendsburg - Berufsakademie für Bankwirtschaft  5050: Wedel - Fachhochschule</p> <p>--end--</p>
<p><b>LIS</b></p>	<p>--va: <b>hsneu/wuhsdt_ma</b>  --pi: <b>LIS</b>  --li: Hochschulliste B</p> <p>--we:</p> <p>0: Bitte anklicken und auswählen  8071: Hamburg - AMD Akademie Mode &amp; Design  20001: Hamburg - Berufsakademie Hamburg  1060: Hamburg - Bucerius Law School  1870: Hamburg - DFI Brand Academy  0880: Hamburg - Euro Business College  5260: Hamburg - Europäische Fernhochschule  5230: Hamburg - Evangelische Hochschule für Soziale Arbeit  0690: Hamburg - Hafencity Universität  0800: Hamburg - Helmut-Schmidt-Universität  20002: Hamburg - Hessische Berufsakademie  5220: Hamburg - HFH Hamburger Fern-Hochschule  5240: Hamburg - Hochschule der Polizei  6285: Hamburg - Hochschule Fresenius Idstein  5210: Hamburg - Hochschule für Angewandte Wissenschaften  2810: Hamburg - Hochschule für Bildende Künste  2500: Hamburg - Hochschule für Musik und Theater  8090: Hamburg - HSBA Hamburg School of Business Administration  0890: Hamburg - International Business School of Service Management  20003: Hamburg - Internationale Berufsakademie  1960: Hamburg - Kühne Logistics University  0033: Hamburg - Macromedia Fachhochschule der Medien München  1880: Hamburg - MSH Medical School  7990: Hamburg - Norddeutsche Akademie für Finanzen und Steuerrecht  1040: Hamburg - Technische Universität Hamburg-Harburg  1020: Hamburg - Universität Hamburg</p>

	--end--
<b>LIS</b>	--va: <b>hsneu/wuhsdt_ma</b> --pi: <b>LIS</b> --li: Hochschulliste C  --we: 0: Bitte anklicken und auswählen 30001: Braunschweig - Berufsakademie Welfenakademie 5311: Braunschweig - Fachhochschule Braunschweig-Wolfenbüttel 2830: Braunschweig - Hochschule für Bildende Künste 1430: Braunschweig - Technische Universität 8140: Buxtehude - Hochschule 21 5392: Celle - Fachhochschule der Wirtschaft 1440: Clausthal - Technische Universität 5411: Diepholz - Fachhochschule für Wirtschaft und Technik Vechta/Diepholz/Oldenburg 4983: Elsfleth - Hochschule Wilhelmshaven/Oldenburg/Elsfleth 4991: Emden - Hochschule Emden/Leer 5381: Göttingen - Hochschule Hildesheim/Holzminden/Göttingen 5400: Göttingen - Priv. Fachhochschule 1030: Göttingen - Universität 30002: Göttingen - Verwaltungs- und Wirtschaftsakademie und Berufsakademie 30003: Hameln - Berufsakademie Weserbergland 1780: Hameln - Hochschule Weserbergland 30004: Hannover - Berufsakademie für Bankwirtschaft 5391: Hannover - Fachhochschule der Wirtschaft 2530: Hannover - Hochschule für Musik, Theater und Medien 5330: Hannover - Hochschule Hannover 0750: Hannover - Kommunale Fachhochschule für Verwaltung in Niedersachsen 30005: Hannover - Leibniz-Akademie 1910: Hannover - Leibniz-Fachhochschule 1730: Hannover - Medizinische Hochschule 1740: Hannover - Tierärztliche Hochschule 1450: Hannover - Universität 5382: Hildesheim - Hochschule Hildesheim/Holzminden/Göttingen 0740: Hildesheim - Norddeutsche Hochschule für Rechtspflege 0980: Hildesheim - Universität 5385: Holzminden - Hochschule Hildesheim/Holzminden/Göttingen 30006: Leer - Berufsakademie Ostfriesland 4992: Leer - Hochschule Emden/Leer 30007: Lingen - Berufsakademie Emsland 5503: Lingen - Hochschule Osnabrück 30008: Lüneburg - Berufsakademie 0990: Lüneburg - Universität 30009: Melle - Berufsakademie Holztechnik Melle 30010: Oldenburg - Berufsakademie für IT und Wirtschaft 5413: Oldenburg - Fachhochschule für Wirtschaft und Technik Vechta/Diepholz/Oldenburg 4982: Oldenburg - Hochschule Wilhelmshaven/Oldenburg/Elsfleth 0520: Oldenburg - Universität



	<p>5501: Osnabrück - Hochschule Osnabrück  0530: Osnabrück - Universität  5430: Ottersberg - Fachhochschule  30011: Rastede - Berufsakademie für Bankwirtschaft  5314: Salzgitter - Hochschule Braunschweig-Wolfenbüttel  30012: Springe - Berufsakademie des Einzelhandels Niedersachsen  5315: Suderburg - Hochschule Braunschweig/Wolfenbüttel  5412: Vechta - Fachhochschule für Wirtschaft und Technik Vechta/Diepholz/Oldenburg  0960: Vechta - Universität  4981: Wilhelmshaven - Hochschule Wilhelmshaven/Oldenburg/Elsfleth  5312: Wolfenbüttel - Hochschule Braunschweig-Wolfenbüttel  5313: Wolfsburg - Hochschule Braunschweig-Wolfenbüttel</p> <p>--end--</p>
<b>LIS</b>	<p>--va: <b>hsneu/wuhsdt_ma</b>  --pi: <b>LIS</b>  --li: Hochschulliste D</p> <p>--we:  0: Bitte anklicken und auswählen  0020: Bremen - APOLLON Hochschule der Gesundheitswissenschaft  5680: Bremen - Hochschule Bremen  1790: Bremen - Hochschule für intern. Wirtschaft und Logistik  2610: Bremen - Hochschule für Künste  5670: Bremen - Hochschule für öffentliche Verwaltung  0660: Bremen - Jacobs University  1050: Bremen - Universität Bremen  5660: Bremerhaven - Hochschule Bremerhaven</p> <p>--end--</p>
<b>LIS</b>	<p>--va: <b>hsneu/wuhsdt_ma</b>  --pi: <b>LIS</b>  --li: Hochschulliste E</p> <p>--we:  0: Bitte anklicken und auswählen  5711: Aachen - Fachhochschule Aachen  81002: Aachen - Fachhochschule für Ökonomie und Management Essen  2582: Aachen - Hochschule für Musik Köln  6032: Aachen - Kath. Hochschule Nordrhein-Westfalen  1480: Aachen - Technische Hochschule  2430: Alfter - Alanus Hochschule  5720: Bad Honnef - Internationale Hochschule Bad Honnef-Bonn  6180: Bad Münstereifel - Fachhochschule für Rechtspflege NRW  5902: Bergisch-Gladbach - Fachhochschule der Wirtschaft Paderborn  5731: Bielefeld - Fachhochschule Bielefeld  0040: Bielefeld - Fachhochschule der Diakonie  5904: Bielefeld - Fachhochschule der Wirtschaft Paderborn</p>

<p> 5820: Bielefeld - Fachhochschule des Mittelstandes (FHM)  60701: Bielefeld - Fachhochschule für öffentliche Verwaltung Nordrhein-Westfalen  1140: Bielefeld - Universität  5702: Bocholt - Fachhochschule Gelsenkirchen  0930: Bochum - EBZ Business School  6000: Bochum - Evang. Fachhochschule Rheinland-Westfalen-Lippe  5751: Bochum - Fachhochschule Bochum  1770: Bochum - Fachhochschule für Gesundheitsberufe in NRW  2573: Bochum - Folkwang-Hochschule Essen  50001: Bochum - Hessische Berufsakademie  50002: Bochum - Internationale Berufsakademie  5980: Bochum - Technische Fachhochschule (TFH) Georg Agricola zu Bochum  1080: Bochum - Universität  81001: Bonn - Fachhochschule für Ökonomie und Management Essen  1500: Bonn - Hochschule der Sparkassen-Finanzgruppe  1090: Bonn - Universität  3051: Bottrop - Fachhochschule Westliches Ruhrgebiet  6411: Brühl - Europäische Fachhochschule (EUFH) Rhein/Erft  6206: Brühl - Fachhochschule Bund für öffentliche Verwaltung, FB Allgemeine innere Verwaltung  6207: Brühl - Fachhochschule Bund für öffentliche Verwaltung, FB Nachrichtendienste  2561: Detmold - Hochschule für Musik  5862: Detmold - Fachhochschule Ostwestfalen-Lippe  5770: Dortmund - Fachhochschule Dortmund  8109: Dortmund - Fachhochschule für Ökonomie und Management Essen  2574: Dortmund - Folkwang-Hochschule Essen  5690: Dortmund - ISM International School of Management  1130: Dortmund - Technische Universität  6074: Duisburg - Fachhochschule für öffentliche Verwaltung Nordrhein-Westfalen  8102: Duisburg - Fachhochschule für Ökonomie und Management Essen  2572: Duisburg - Folkwang-Hochschule Essen  50003: Duisburg - Hessische Berufsakademie  0081: Duisburg - Universität Duisburg-Essen  0852: Düsseldorf - Adam-Ries-Fachhochschule Erfurt  8073: Düsseldorf - AMD Akademie Mode &amp; Design, Hamburg  1660: Düsseldorf - EBC - Hochschule für Internationales Management  5780: Düsseldorf - Fachhochschule Düsseldorf  8108: Düsseldorf - Fachhochschule für Ökonomie und Management Essen  1950: Düsseldorf - Fliegener Fachhochschule  2860: Düsseldorf - Kunstakademie  2870: Düsseldorf - Robert-Schumann-Hochschule  1100: Düsseldorf - Universität  8101: Essen - Fachhochschule für Ökonomie und Management  2571: Essen - Folkwang-Hochschule  50004: Essen - Hessische Berufsakademie  0082: Essen - Universität Duisburg-Essen  6071: Gelsenkirchen - Fachhochschule für öffentliche Verwaltung Nordrhein-Westfalen  5701: Gelsenkirchen - Fachhochschule Gelsenkirchen  5832: Gummersbach - Fachhochschule Köln  5903: Gütersloh - Fachhochschule der Wirtschaft Paderborn </p>
---

<p> 8105: Gütersloh - Fachhochschule für Ökonomie und Management Essen  6075: Hagen - Fachhochschule für öffentliche Verwaltung Nordrhein-Westfalen  5251: Hagen - Fachhochschule Südwestfalen  0150: Hagen - Fernuniversität  50005: Hagen - Hessische Berufsakademie  3071: Hamm - Fachhochschule Hamm-Lippstadt  8080: Hamm - SRH Hochschule für Logistik und Wirtschaft  8113: Hennef - Fachhochschule Bonn-Rhein-Sieg  0710: Herford - Hochschule für Kirchenmusik  5863: Höxter - Fachhochschule Ostwestfalen-Lippe  5800: Iserlohn - Business and Information Technology School (BITS)  5252: Iserlohn - Fachhochschule Südwestfalen  5712: Jülich - Fachhochschule Aachen  3062: Kamp-Lintfort - Fachhochschule Rhein-Waal  3061: Kleve - Fachhochschule Rhein-Waal  1680: Köln - Cologne Business School (CBS)  1150: Köln - Deutsche Sporthochschule  5821: Köln - Fachhochschule des Mittelstandes (FHM)  6076: Köln - Fachhochschule für öffentliche Verwaltung Nordrhein-Westfalen  8104: Köln - Fachhochschule für Ökonomie und Management Essen  5831: Köln - Fachhochschule Köln  50006: Köln - Hessische Berufsakademie  6282: Köln - Hochschule Fresenius Idstein  1562: Köln - Hochschule für Medien, Kommunikation und Wirtschaft Berlin  2581: Köln - Hochschule für Musik  6031: Köln - Kath. Hochschule Nordrhein-Westfalen  2880: Köln - Kunsthochschule für Medien  0034: Köln - Macromedia Fachhochschule der Medien München  5990: Köln - Rheinische Fachhochschule  1110: Köln - Universität  5841: Krefeld - Fachhochschule Niederrhein  50007: Krefeld - Hessische Berufsakademie  5861: Lemgo - Hochschule Ostwestfalen-Lippe  5833: Leverkusen - Fachhochschule Köln  3072: Lippstadt - Fachhochschule Hamm-Lippstadt  8107: Marl - Fachhochschule für Ökonomie und Management Essen  5253: Meschede - Fachhochschule Südwestfalen  5905: Mettmann - Fachhochschule der Wirtschaft Paderborn  5732: Minden - Fachhochschule Bielefeld  5842: Mönchengladbach - Fachhochschule Niederrhein  3052: Mülheim a.d.R. - Fachhochschule Westliches Ruhrgebiet  0910: Münster - Deutsche Hochschule der Polizei  6208: Münster - Fachhochschule Bund für öffentliche Verwaltung, FB Finanzen  6077: Münster - Fachhochschule für öffentliche Verwaltung Nordrhein-Westfalen  5891: Münster - Fachhochschule Münster  6033: Münster - Kath. Hochschule Nordrhein-Westfalen  2890: Münster - Kunstakademie  2080: Münster - Phil.-Theol. Hochschule  1120: Münster - Universität  6412: Neuss - Europäische Fachhochschule (EUFH) Rhein/Erft </p>
---

	<p>8103: Neuss - Fachhochschule für Ökonomie und Management Essen  50008: Neuss - Hessische Berufsakademie  1640: Neuss - Hochschule für Internationale Wirtschaft  6190: Nordkirchen - Fachhochschule für Finanzen NRW  5901: Paderborn - Fachhochschule der Wirtschaft  6034: Paderborn - Kath. Hochschule Nordrhein-Westfalen  2030: Paderborn - Theol. Fakultät  0121: Paderborn - Universität  5703: Recklinghausen - Fachhochschule Gelsenkirchen  8112: Rheinbach - Fachhochschule Bonn-Rhein-Sieg  1650: Rheine - Mathias Hochschule  8106: Siegen - Fachhochschule für Ökonomie und Management Essen  0130: Siegen - Universität  5254: Soest - Fachhochschule Südwestfalen  8111: St. Augustin - Fachhochschule Bonn-Rhein-Sieg  2060: St. Augustin - Phil.-Theol. Hochschule  5892: Steinfurt - Fachhochschule Münster  50009: Unna - Hessische Berufsakademie  0823: Unna - Hochschule für Gesundheit und Sport Berlin  5752: Velbert - Fachhochschule Bochum  1490: Witten - Universität Witten-Herdecke  2583: Wuppertal - Hochschule für Musik Köln  2272: Wuppertal - Kirchliche Hochschule Wuppertal/Bethel  0140: Wuppertal - Universität</p> <p>--end--</p>
<p><b>LIS</b></p>	<p>--va: <b>hsneu/wuhsdt_ma</b>  --pi: <b>LIS</b>  --li: Hochschulliste F</p> <p>--we:</p> <p>0: Bitte anklicken und auswählen  60001: Bad Hersfeld - Berufsakademie Nordhessen  6360: Bad Hersfeld - Hochschule der Deutschen Gesetzl. Unfallversicherung  7670: Bad Homburg - accadis Hochschule  6401: Bad Sooden-Allendorf - DIPLOMA - Fachhochschule Nordhessen  60003: Bad Wildungen - Berufsakademie Nordhessen  6270: Darmstadt - Evang. Hochschule  6211: Darmstadt - h_da Hochschule Darmstadt  60004: Darmstadt - Hessische Berufsakademie  60005: Darmstadt - Internationale Berufsakademie  1530: Darmstadt - Technische Universität  6390: Darmstadt - Wilhelm Büchner Hochschule  6212: Dieburg - h_da Hochschule Darmstadt  2220: Dietzhölztal - Theologische Hochschule Ewersbach  6220: Frankfurt a.M. - Fachhochschule  6370: Frankfurt a.M. - Frankfurt School of Finance &amp; Management  60006: Frankfurt a.M. - Hessische Berufsakademie  2900: Frankfurt a.M. - Hochschule für Bildende Künste (Städelschule)</p>

	<p>2620: Frankfurt a.M. - Hochschule für Musik und Darstellende Kunst  2020: Frankfurt a.M. - Phil.-Theol. Hochschule  6690: Frankfurt a.M. - Proবাদis School of Intern. Management and Technology  1160: Frankfurt a.M. - Universität  6232: Friedberg - Technische Hochschule Mittelhessen  60007: Fulda - accadis Bildung - Internationale Berufsakademie  6290: Fulda - Fachhochschule  2000: Fulda - Theol. Fakultät  6241: Geisenheim - Hochschule RheinMain  0940: Gießen - Freie Theologische Hochschule  6231: Gießen - Technische Hochschule Mittelhessen  1170: Gießen - Universität  6343: Gießen - Verwaltungsfachhochschule Wiesbaden  6281: Idstein - Hochschule Fresenius  1510: Kassel - CVJM-Hochschule  6402: Kassel - DIPLOMA - Fachhochschule Nordhessen  62005: Kassel - Fachhochschule Bund für öffentliche Verwaltung  60008: Kassel - Hessische Berufsakademie  0014: Kassel - Universität (International Management School)  0013: Kassel - Universität (Kunsthochschule)  0011: Kassel - Universität (ohne Kunsthochschule)  6344: Kassel - Verwaltungsfachhochschule Wiesbaden  6203: Langen - Fachhochschule Bund für öffentliche Verwaltung  60009: Maintal - Europäische Studienakademie Kälte-Klima-Lüftung  1550: Marburg - Evangelische Hochschule Tabor  6320: Marburg - Fachhochschule für Archivwesen  1180: Marburg - Universität  6342: Mühlheim a.M. - Verwaltungsfachhochschule Wiesbaden  2320: Oberursel - Luth.-Theol. Hochschule  1541: Oestrich-Winkel - EBS Universität für Wirtschaft und Recht  60010: Offenbach - Hessische Berufsakademie  2920: Offenbach - Hochschule für Gestaltung  60011: Rödermark - Berufsakademie Rhein-Main  6330: Rotenburg - Verwaltungsfachhochschule  6243: Rüsselsheim - Hochschule RheinMain  6233: Wetzlar - Technische Hochschule Mittelhessen  1542: Wiesbaden - EBS Universität für Wirtschaft und Recht  62003: Wiesbaden - Fachhochschule Bund für öffentliche Verwaltung  6244: Wiesbaden - Hochschule RheinMain  6345: Wiesbaden - Verwaltungsfachhochschule  0012: Witzenhausen - Universität Kassel</p> <p>--end--</p>
<b>LIS</b>	<p>--va: <b>hsneu/wuhsdt_ma</b>  --pi: <b>LIS</b>  --li: Hochschulliste G</p> <p>--we:  0: Bitte anklicken und auswählen</p>

	<p>6510: Bingen - Fachhochschule  6582: Birkenfeld - Fachhochschule Trier  6640: Edenkoben - Fachhochschule für Finanzen  1222: Germersheim - Universität Mainz  6620: Hachenburg - Hochschule der Deutschen Bundesbank  6532: Höhr-Grenzhausen - Fachhochschule Koblenz  6583: Idar-Oberstein - Fachhochschule Trier  6521: Kaiserslautern - Fachhochschule  1210: Kaiserslautern - Technische Universität  6531: Koblenz - Fachhochschule  1291: Koblenz - Universität Koblenz-Landau  1292: Landau - Universität Koblenz-Landau  6632: Lautzenhausen - Fachhochschule für öffentliche Verwaltung Mayen  6650: Ludwigshafen - Hochschule Ludwigshafen am Rhein  6670: Mainz - Fachhochschule Mainz  6600: Mainz - Kath. Fachhochschule  1221: Mainz - Universität  6631: Mayen - Fachhochschule für öffentliche Verwaltung  6522: Pirmasens - Fachhochschule Kaiserslautern  6533: Remagen - Fachhochschule Koblenz  1230: Speyer - Deutsche Universität für Verwaltungswissenschaften  6581: Trier - Fachhochschule  2040: Trier - Theol. Fakultät  1200: Trier - Universität  1190: Vallendar - Hochschule für Unternehmensführung  2050: Vallendar - Theol. Hochschule  6660: Worms - Fachhochschule  6523: Zweibrücken - Fachhochschule Kaiserslautern</p> <p>--end--</p>
<b>LIS</b>	<p>--va: <b>hsneu/wuhsdt_ma</b>  --pi: <b>LIS</b>  --li: Hochschulliste H</p> <p>--we:</p> <p>0: Bitte anklicken und auswählen  6710: Aalen - Hochschule für Technik  6841: Albstadt - Hochschule für Technik und Wirtschaft Albstadt-Sigmaringen  8171: Bad Mergentheim - Duale Hochschule Baden-Württemberg  6720: Biberach - Hochschule für Bauwesen und Wirtschaft  1280: Bierbronnen - Hochschule Bierbronnen  7600: Calw - SRH Hochschule für Wirtschaft und Medien  1420: Calw - Internationale Hochschule  6731: Esslingen - Hochschule Esslingen  6900: Freiburg i.Br. - Ev. Hochschule  1980: Freiburg i.Br. - Hochschule für Kunst, Design und Populäre Musik  6910: Freiburg i.Br. - Kath. Hochschule  3660: Freiburg i.Br. - Pädagogische Hochschule  2650: Freiburg i.Br. - Staatl. Hochschule für Musik</p>

<p>1240: Freiburg i.Br. - Universität  8172: Friedrichshafen - Duale Hochschule Baden-Württemberg  1460: Friedrichshafen - Zeppelin Universität  6741: Furtwangen - Hochschule für Technik und Wirtschaft  6792: Geislingen - Hochschule für Wirtschaft, Landwirtschaft und Landespflege Nürtingen  6732: Göppingen - Hochschule Esslingen  7090: Heidelberg - Fachhochschule Berufsförderungswerk der Stiftung Rehabilitation  2300: Heidelberg - Hochschule für jüdische Studien  80003: Heidelberg - Internationale Berufsakademie  3670: Heidelberg - Pädagogische Hochschule  1250: Heidelberg - Universität  8173: Heidenheim - Duale Hochschule Baden-Württemberg  81704: Heilbronn - Duale Hochschule Baden-Württemberg  0050: Heilbronn - German Graduate School of Management &amp; Law  6751: Heilbronn - Hochschule für Technik und Wirtschaft  1800: Hohenheim - Universität  8174: Horb - Duale Hochschule Baden-Württemberg  6890: Isny - Hochschule Isny  8175: Karlsruhe - Duale Hochschule Baden-Württemberg  6760: Karlsruhe - Hochschule Technik und Wirtschaft  8150: Karlsruhe - Karlshochschule International University  1580: Karlsruhe - Karlsruher Institut für Technologie  3680: Karlsruhe - Pädagogische Hochschule  2950: Karlsruhe - Staatl. Akademie der Bildenden Künste  2940: Karlsruhe - Staatl. Hochschule für Gestaltung  2670: Karlsruhe - Staatl. Hochschule für Musik  7060: Kehl - Hochschule für öffentliche Verwaltung  6770: Konstanz - Hochschule für Technik, Wirtschaft und Gestaltung  1260: Konstanz - Universität  6752: Künzelsau - Hochschule für Technik und Wirtschaft Heilbronn  1410: Lahr - Wissenschaftliche Hochschule  1940: Liebenzell - Internationale Hochschule  8176: Lörrach - Duale Hochschule Baden-Württemberg  7070: Ludwigsburg - Hochschule Ludwigsburg  3711: Ludwigsburg - Pädagogische Hochschule  8177: Mannheim - Duale Hochschule Baden-Württemberg  62002: Mannheim - Fachhochschule Bund für öffentliche Verwaltung  0060: Mannheim - Hochschule der Bundesagentur für Arbeit  1970: Mannheim - Hochschule der Wirtschaft für Management (HdWM)  6780: Mannheim - Hochschule Mannheim  2660: Mannheim - Staatl. Hochschule für Musik und Darstellende Kunst  1810: Mannheim - Universität  8178: Mosbach - Duale Hochschule Baden-Württemberg  6791: Nürtingen - Hochschule für Wirtschaft, Landwirtschaft und Landespflege  7010: Nürtingen - Priv. Fachhochschule für Kunsttherapie  6800: Offenburg - Hochschule für Technik und Wirtschaft  6810: Pforzheim - Hochschule für Gestaltung, Technik und Wirtschaft  8179: Ravensburg - Duale Hochschule Baden-Württemberg  6820: Ravensburg - Hochschule für Technik und Sozialwesen Ravensburg-Weingarten  7190: Reutlingen - Evangelische Hochschule Ludwigsburg</p>
---

	<p>6830: Reutlingen - Hochschule für Technik und Wirtschaft  3712: Reutlingen - Pädagogische Hochschule Ludwigsburg  7680: Reutlingen - Theologisches Seminar  7180: Riedlingen - Fernhochschule  7110: Rottenburg a.N. - Hochschule für Forstwirtschaft  7050: Schwäbisch Gmünd - Hochschule für Gestaltung  3700: Schwäbisch Gmünd - Pädagogische Hochschule  7200: Schwäbisch Hall - Hochschule für Gestaltung  6753: Schwäbisch Hall - Hochschule für Technik und Wirtschaft Heilbronn  7120: Schwetzingen - Hochschule für Rechtspflege  6842: Sigmaringen - Hochschule für Technik und Wirtschaft Albstadt-Sigmaringen  7020: Stuttgart - AKAD Fachhochschule  81701: Stuttgart - Duale Hochschule Baden-Württemberg  81702: Stuttgart - Duale Hochschule Baden-Württemberg, FB Verwaltungsakademie  6860: Stuttgart - Fachhochschule – Hochschule der Medien  1830: Stuttgart - Freie Hochschule, Seminar für Waldorfpädagogik  6850: Stuttgart - Hochschule für Technik  6911: Stuttgart - Kath. Hochschule Freiburg  0035: Stuttgart - Macromedia Fachhochschule der Medien München  6970: Stuttgart - Merz Akademie Hochschule für Gestaltung, Kunst und Medien  2960: Stuttgart - Staatl. Akademie der Bildenden Künste  2690: Stuttgart - Staatl. Hochschule für Musik und Darstellende Kunst  1590: Stuttgart - Universität  2700: Trossingen - Staatl. Hochschule für Musik  1270: Tübingen - Universität  6743: Tuttlingen - Hochschule für Technik und Wirtschaft Furtwangen  6870: Ulm - Hochschule für Technik  1820: Ulm - Universität  81703: Villingen-Schwenningen - Duale Hochschule Baden-Württemberg  7140: Villingen-Schwenningen - Hochschule für Polizei  6742: Villingen-Schwenningen - Hochschule für Technik und Wirtschaft Furtwangen  3780: Weingarten - Pädagogische Hochschule</p> <p>--end--</p>
<p><b>LIS</b></p>	<p>--va: <b>hsneu/wuhsdt_ma</b>  --pi: <b>LIS</b>  --li: Hochschulliste I</p> <p>--we:  0: Bitte anklicken und auswählen  7551: Amberg - Fachhochschule Amberg-Weiden  7560: Ansbach - Fachhochschule  7590: Aschaffenburg - Fachhochschule  7210: Augsburg - Fachhochschule  1350: Augsburg - Universität  5000: Bamberg - Private Hochschule für Gesundheit  0500: Bamberg - Universität  3020: Bayreuth - Hochschule für evangelische Kirchenmusik  0510: Bayreuth - Universität</p>



<p>7382: Benediktbeuern - Kath. Stiftungsfachhochschule München  2180: Benediktbeuern - Phil.-Theol. Hochschule  7220: Coburg - Fachhochschule  7520: Deggendorf - Hochschule für angewandte Wissenschaften  0551: Eichstätt - Kath. Universität Eichstätt-Ingolstadt  6680: Erding - Fachhochschule für angewandtes Management  1311: Erlangen - Universität Erlangen-Nürnberg  7461: Fürstenfeldbruck - Fachhochschule für öffentliche Verwaltung und Rechtspflege in Bayern  7462: Herrsching - Fachhochschule für öffentliche Verwaltung und Rechtspflege in Bayern  7463: Hof - Fachhochschule für öffentliche Verwaltung und Rechtspflege in Bayern  7531: Hof - Fachhochschule Hof  7540: Ingolstadt - Fachhochschule  0552: Ingolstadt - Kath. Universität Eichstätt-Ingolstadt  0822: Ismaning - Hochschule für Gesundheit und Sport Berlin  7440: Kempten - Fachhochschule  7450: Landshut - Fachhochschule  7532: Münchberg - Fachhochschule Hof  0853: München - Adam-Ries-Fachhochschule Erfurt  2980: München - Akademie der Bildenden Künste  8074: München - AMD Akademie Mode &amp; Design, Hamburg  90001: München - Campus 21 - Studieren am Olympiapark  7464: München - Fachhochschule für öffentliche Verwaltung und Rechtspflege in Bayern  7240: München - Fachhochschule München  1752: München - Hochschule der populären Künste Berlin  6284: München - Hochschule Fresenius Idstein  0720: München - Hochschule für angewandte Sprachen  2730: München - Hochschule für Fernsehen und Film  2720: München - Hochschule für Musik und Theater  2170: München - Hochschule für Philosophie  1710: München - Hochschule für Politik  90002: München - Internationale Berufsakademie  7381: München - Kath. Stiftungsfachhochschule  0030: München - Macromedia Fachhochschule der Medien München  7580: München - Munich Business School  1630: München - Technische Universität  0812: München - Universität der Bundeswehr, FB Fachhochschulstudiengänge  0811: München - Universität der Bundeswehr, FB Universitätsstudiengänge  1320: München - Universität München  0560: Neuendettelsau - Augustana-Hochschule  7570: Neu-Ulm - Fachhochschule  2990: Nürnberg - Akademie der Bildenden Künste  7370: Nürnberg - Evang. Hochschule  7250: Nürnberg - Fachhochschule  3011: Nürnberg - Hochschule für Musik  1312: Nürnberg - Universität Erlangen-Nürnberg  0540: Passau - Universität  7260: Regensburg - Fachhochschule  3040: Regensburg - Hochschule für Kath. Kirchenmusik und Musikpädagogik  1340: Regensburg - Universität</p>
--

	<p>7300: Rosenheim - Fachhochschule  7352: Schweinfurt - Fachhochschule Würzburg-Schweinfurt  7465: Starnberg - Fachhochschule für öffentliche Verwaltung und Rechtspflege in Bayern  7313: Straubing - Fachhochschule Weihenstephan-Triesdorf  7312: Triesdorf - Fachhochschule Weihenstephan-Triesdorf  7466: Wasserburg - Fachhochschule für öffentliche Verwaltung und Rechtspflege in Bayern  7552: Weiden - Fachhochschule Amberg-Weiden  7311: Weihenstephan - Fachhochschule Weihenstephan-Triesdorf  7351: Würzburg - Fachhochschule Würzburg-Schweinfurt  2710: Würzburg - Hochschule für Musik  1330: Würzburg - Universität</p> <p>--end--</p>
<b>LIS</b>	<p>--va: <b>hsneu/wuhsdt_ma</b>  --pi: <b>LIS</b>  --li: Hochschulliste J</p> <p>--we:</p> <p>0: Bitte anklicken und auswählen  0860: Saarbrücken - Deutsche Hochschule für Prävention und Gesundheitsmanagement  7630: Saarbrücken - Fachhochschule für Verwaltung  2770: Saarbrücken - Hochschule der Bildenden Künste  2760: Saarbrücken - Hochschule für Musik  7610: Saarbrücken - Hochschule für Technik und Wirtschaft des Saarlandes  1360: Saarbrücken - Universität des Saarlandes  100002: St. Ingbert - ASW - Berufsakademie Saarland</p> <p>--end--</p>
<b>LIS</b>	<p>--va: <b>hsneu/wuhsdt_ma</b>  --pi: <b>LIS</b>  --li: Hochschulliste K</p> <p>--we:</p> <p>0: Bitte anklicken und auswählen  0790: Berlin - Akkon Hochschule  7730: Berlin - Alice Salomon Hochschule für Sozialarbeit und Sozialpädagogik  8072: Berlin - AMD Akademie Mode &amp; Design, Hamburg  0700: Berlin - bbw Hochschule  11001: Berlin - Berufsakademie Berlin in der Fachhochschule für Wirtschaft Berlin  0840: Berlin - Best-Sabel Hochschule  7710: Berlin - Beuth-Hochschule für Technik  0180: Berlin - Charité – Universitätsmedizin  1610: Berlin - DEKRA Hochschule  0830: Berlin - Design Akademie  0780: Berlin - Deutsche Universität für Weiterbildung  0160: Berlin - EBC Hochschule  1890: Berlin - ECLA of Bard, a Liberal Arts University  1620: Berlin - EDU.CON Hochschule</p>

	<p>1700: Berlin - ESCP Europe Wirtschaftshochschule  0670: Berlin - European School of Management and Technology  7750: Berlin - Evang. Hochschule  6205: Berlin - Fachhochschule Bund für öffentliche Verwaltung, FB Auswärtige  Angelegenheiten  6202: Berlin - Fachhochschule Bund für öffentliche Verwaltung, FB Sozialversicherung  1380: Berlin - Freie Universität  1900: Berlin - German open Business School (GoBS)  0680: Berlin - Hertie School of Governance  11002: Berlin - Hessische Berufsakademie  1751: Berlin - Hochschule der populären Künste  0821: Berlin - Hochschule für Gesundheit und Sport  1561: Berlin - Hochschule für Medien, Kommunikation und Wirtschaft  2520: Berlin - Hochschule für Musik  2540: Berlin - Hochschule für Schauspielkunst  7690: Berlin - Hochschule für Technik und Wirtschaft  1920: Berlin - Hochschule für Wirtschaft, Technik und Kultur  7722: Berlin - Hochschule für Wirtschaft und Recht (HWR), FB Duales Studium  7723: Berlin - Hochschule für Wirtschaft und Recht (HWR), FB Verwaltung, Recht, Polizei  7721: Berlin - Hochschule für Wirtschaft und Recht (HWR), FB Wirtschaft  0200: Berlin - Humboldt-Universität (ohne Charité)  0760: Berlin - IB-Hochschule  1930: Berlin - Internat. Kunsthochschule für Mode ESMOD  1520: Berlin - International Psychoanalytic University  11003: Berlin - Internationale Berufsakademie  8160: Berlin - Internationale Hochschule für Exekutives Management  7700: Berlin - Kath. Hochschule für Sozialwesen  2510: Berlin - Kunsthochschule  0032: Berlin - Macromedia Fachhochschule der Medien München  5270: Berlin - Mediadesign Hochschule  7960: Berlin - Private Universität Steinbeis  1840: Berlin - Psychologische Hochschule  1600: Berlin - Quadriga Hochschule  7970: Berlin - SRH Hochschule  0100: Berlin - Technische Kunsthochschule  1690: Berlin - Technische Universität  0170: Berlin - Touro College  2790: Berlin - Universität der Künste</p> <p>--end--</p>
<b>LIS</b>	<p>--va: <b>hsneu/wuhsdt_ma</b>  --pi: <b>LIS</b>  --li: Hochschulliste L</p> <p>--we:  0: Bitte anklicken und auswählen  7910: Brandenburg - Fachhochschule  0240: Cottbus - Brandenburgische Technische Universität  7931: Cottbus - Hochschule Lausitz</p>

	<p>7920: Eberswalde - Hochschule für nachhaltige Entwicklung  6430: Elstal - Theologisches Seminar der evang. Freikirche  0190: Frankfurt a.d.O. - Europa-Universität Viadrina  7850: Königs Wusterhausen - Fachhochschule für Finanzen Brandenburg  7890: Oranienburg - Fachhochschule der Polizei Brandenburg  1760: Potsdam - Business School  1570: Potsdam - Fachhochschule für Sport und Management  7950: Potsdam - Fachhochschule Potsdam  2550: Potsdam - Hochschule für Film und Fernsehen Potsdam-Babelsberg  3500: Potsdam - Universität  7932: Senftenberg - Hochschule Lausitz  7940: Wildau - Technische Hochschule</p> <p>--end--</p>
<b>LIS</b>	<p>--va: <b>hsneu/wuhsdt_ma</b>  --pi: <b>LIS</b>  --li: Hochschulliste M</p> <p>--we:  0: Bitte anklicken und auswählen  0270: Greifswald - Universität  13001: Güstrow - Van der Valk Akademie  7900: Güstrow - Verwaltungsfachhochschule  7780: Neubrandenburg - Fachhochschule  3030: Rostock - Hochschule für Musik und Theater  0260: Rostock - Universität Rostock  7980: Schwerin - Baltic College  7790: Stralsund - Fachhochschule  7840: Wismar - Fachhochschule</p> <p>--end--</p>
<b>LIS</b>	<p>--va: <b>hsneu/wuhsdt_ma</b>  --pi: <b>LIS</b>  --li: Hochschulliste N</p> <p>--we:  0: Bitte anklicken und auswählen  14001: Bautzen - Berufsakademie Sachsen - Staatliche Studienakademie  14002: Breitenbrunn - Berufsakademie Sachsen - Staatliche Studienakademie  0380: Chemnitz - Technische Universität  1470: Dresden - DIU – Dresden International University  1860: Dresden - Euro-Business-College  5110: Dresden - Evangelische Hochschule für Soziale Arbeit  1850: Dresden - Fachhochschule  2630: Dresden - Hochschule für Bildende Künste  2930: Dresden - Hochschule für Kirchenmusik der Evangelisch-Lutherischen Landeskirche Sachsens  2800: Dresden - Hochschule für Musik</p>

	<p>5120: Dresden - Hochschule für Technik und Wirtschaft  2490: Dresden - Palucca Hochschule für Tanz  14003: Dresden - Staatliche Studienakademie Dresden - Berufsakademie Sachsen  0370: Dresden - Technische Universität  0390: Freiberg - Technische Universität Bergakademie  14004: Glauchau - Berufsakademie Sachsen - Staatliche Studienakademie  5152: Görlitz - Hochschule Zittau/Görlitz  5180: Leipzig - AKAD Fachhochschule  14005: Leipzig - Berufsakademie Sachsen - Staatliche Studienakademie  5100: Leipzig - Deutsche Telekom Hochschule für Telekommunikation  0630: Leipzig - Handelshochschule  14006: Leipzig - Hessische Berufsakademie  2640: Leipzig - Hochschule für Grafik und Buchkunst  2740: Leipzig - Hochschule für Musik und Theater  5130: Leipzig - Hochschule für Technik, Wirtschaft und Kultur  0360: Leipzig - Universität  6381: Meißen - Fachhochschule der sächsischen Verwaltung, FB Allgemeine Verwaltung  6382: Meißen - Fachhochschule der sächsischen Verwaltung, FB Rechtspflege  6383: Meißen - Fachhochschule der sächsischen Verwaltung, FB  Sozialversicherung/Sozialverwaltung  6384: Meißen - Fachhochschule der sächsischen Verwaltung, FB Staatsfinanz- und  Steuerverwaltung  5140: Mittweida - Hochschule Mittweida  5170: Moritzburg - Evangelische Hochschule  14007: Plauen - Berufsakademie Sachsen - Staatliche Studienakademie  5163: Reichenbach - Westsächsische Hochschule, Zwickau  14008: Riesa - Berufsakademie Sachsen - Staatliche Studienakademie  5190: Rothenburg/O.L. - Hochschule der Sächsischen Polizei  5162: Schneeberg - Westsächsische Hochschule, Zwickau  5151: Zittau - Hochschule Zittau/Görlitz  0610: Zittau - Internationales Hochschulinstitut  6283: Zwickau - Hochschule Fresenius Idstein  5161: Zwickau - Westsächsische Hochschule</p> <p>--end--</p>
<p><b>LIS</b></p>	<p>--va: <b>hsneu/wuhsdt_ma</b>  --pi: <b>LIS</b>  --li: Hochschulliste O</p> <p>--we:</p> <p>0: Bitte anklicken und auswählen  8060: Aschersleben - Fachhochschule Polizei Sachsen-Anhalt  8031: Bernburg - Hochschule Anhalt  8032: Dessau - Hochschule Anhalt  2350: Friedensau - Theologische Hochschule  8022: Halberstadt - Hochschule Harz  2600: Halle - Burg Giebichenstein Kunsthochschule  3000: Halle - Evang. Hochschule für Kirchenmusik  0301: Halle - Universität  8033: Köthen - Hochschule Anhalt</p>

	<p>15001: Magdeburg - Hessische Berufsakademie  8011: Magdeburg - Hochschule Magdeburg-Stendal  0310: Magdeburg - Universität  8000: Merseburg - Hochschule Merseburg  0302: Merseburg - Universität Halle  8012: Stendal - Hochschule Magdeburg-Stendal  0110: Weißenfels - Hochschule für Gesundheitswesen und Sozialarbeit  8021: Wernigerode - Hochschule Harz</p> <p>--end--</p>
<b>LIS</b>	<p>--va: <b>hsneu/wuhsdt_ma</b>  --pi: <b>LIS</b>  --li: Hochschulliste P</p> <p>--we:</p> <p>0: Bitte anklicken und auswählen  0920: Arnstadt - Fachhochschule Kunst  16001: Eisenach - Berufsakademie Thüringen - Staatliche Studienakademie  0851: Erfurt - Adam-Ries-Fachhochschule  7810: Erfurt - Fachhochschule Erfurt  16002: Erfurt - Internationale Berufsakademie  0620: Erfurt - Universität  16003: Gera - Berufsakademie Thüringen - Staatliche Studienakademie  0730: Gera - SRH Fachhochschule für Gesundheit  7860: Gotha - Thüringer Fachhochschule für öffentliche Verwaltung  0590: Ilmenau - Technische Universität  7820: Jena - Fachhochschule  0490: Jena - Universität  7880: Nordhausen - Fachhochschule  7830: Schmalkalden - Fachhochschule  0580: Weimar - Bauhaus-Universität  2850: Weimar - Hochschule für Musik</p> <p>--end--</p>
<b>LIS</b>	<p>--va: <b>wuhsdt_ma</b>  --pi: <b>LIS</b>  --li: Hochschulliste</p> <p>--we:</p> <p>0: Bitte anklicken und auswählen  5061: Altenholz - Fachhochschule für Verwaltung und Dienstleistung  5711: Aachen - Fachhochschule Aachen  81002: Aachen - Fachhochschule für Ökonomie und Management Essen  2582: Aachen - Hochschule für Musik Köln  6032: Aachen - Kath. Hochschule Nordrhein-Westfalen  1480: Aachen - Technische Hochschule  6710: Aalen - Hochschule für Technik  6841: Albstadt - Hochschule für Technik und Wirtschaft Albstadt-Sigmaringen</p>

<p> 2430: Alfter - Alanus Hochschule  7551: Amberg - Fachhochschule Amberg-Weiden  7560: Ansbach - Fachhochschule  0920: Arnstadt - Fachhochschule Kunst  7590: Aschaffenburg - Fachhochschule  8060: Aschersleben - Fachhochschule Polizei Sachsen-Anhalt  7210: Augsburg - Fachhochschule  1350: Augsburg - Universität  60001: Bad Hersfeld - Berufsakademie Nordhessen  6360: Bad Hersfeld - Hochschule der Deutschen Gesetzl. Unfallversicherung  7670: Bad Homburg - accadis Hochschule  5720: Bad Honnef - Internationale Hochschule Bad Honnef-Bonn  8171: Bad Mergentheim - Duale Hochschule Baden-Württemberg  6180: Bad Münstereifel - Fachhochschule für Rechtspflege NRW  6401: Bad Sooden-Allendorf - DIPLOMA - Fachhochschule Nordhessen  60003: Bad Wildungen - Berufsakademie Nordhessen  5000: Bamberg - Private Hochschule für Gesundheit  0500: Bamberg - Universität  14001: Bautzen - Berufsakademie Sachsen - Staatliche Studienakademie  3020: Bayreuth - Hochschule für evangelische Kirchenmusik  0510: Bayreuth - Universität  7382: Benediktbeuern - Kath. Stiftungsfachhochschule München  2180: Benediktbeuern - Phil.-Theol. Hochschule  5902: Bergisch-Gladbach - Fachhochschule der Wirtschaft Paderborn  0790: Berlin - Akkon Hochschule  7730: Berlin - Alice Salomon Hochschule für Sozialarbeit und Sozialpädagogik  8072: Berlin - AMD Akademie Mode &amp; Design, Hamburg  0700: Berlin - bbw Hochschule  0100: Berlin - Berliner Technische Kunsthochschule  11001: Berlin - Berufsakademie Berlin in der Fachhochschule für Wirtschaft Berlin  0840: Berlin - Best-Sabel Hochschule  7710: Berlin - Beuth-Hochschule für Technik  0180: Berlin - Charité – Universitätsmedizin  1610: Berlin - DEKRA Hochschule  0830: Berlin - Design Akademie  0780: Berlin - Deutsche Universität für Weiterbildung  0160: Berlin - EBC Hochschule  1890: Berlin - ECLA of Bard, a Liberal Arts University  1620: Berlin - EDU.CON Hochschule - University of Applied Sciences  1700: Berlin - ESCP Europe Wirtschaftshochschule  0670: Berlin - European School of Management and Technology  7750: Berlin - Evang. Hochschule  6205: Berlin - Fachhochschule Bund für öffentliche Verwaltung, FB Auswärtige  Angelegenheiten  6202: Berlin - Fachhochschule Bund für öffentliche Verwaltung, FB Sozialversicherung  1380: Berlin - Freie Universität  1900: Berlin - German open Business School (GOBS)  0680: Berlin - Hertie School of Governance  11002: Berlin - Hessische Berufsakademie  1751: Berlin - Hochschule der populären Künste </p>
--

0821: Berlin - Hochschule für Gesundheit und Sport
1561: Berlin - Hochschule für Medien, Kommunikation und Wirtschaft
2520: Berlin - Hochschule für Musik
2540: Berlin - Hochschule für Schauspielkunst
7690: Berlin - Hochschule für Technik und Wirtschaft
1920: Berlin - Hochschule für Wirtschaft, Technik und Kultur
7722: Berlin - Hochschule für Wirtschaft und Recht (HWR), FB Duales Studium
7723: Berlin - Hochschule für Wirtschaft und Recht (HWR), FB Verwaltung, Recht, Polizei
7721: Berlin - Hochschule für Wirtschaft und Recht (HWR), FB Wirtschaft
0200: Berlin - Humboldt-Universität (ohne Charité)
0760: Berlin - IB-Hochschule
1930: Berlin - Internat. Kunsthochschule für Mode ESMOD
1520: Berlin - International Psychoanalytic University
11003: Berlin - Internationale Berufsakademie
8160: Berlin - Internationale Hochschule für Exekutives Management
7700: Berlin - Kath. Hochschule für Sozialwesen
2510: Berlin - Kunsthochschule
0032: Berlin - Macromedia Hochschule für Medien und Kommunikation
5270: Berlin - Mediadesign Hochschule
7960: Berlin - Private Universität Steinbeis
1840: Berlin - Psychologische Hochschule
1600: Berlin - Quadriga Hochschule
7970: Berlin - SRH Hochschule
1690: Berlin - Technische Universität
0170: Berlin - Touro College
2790: Berlin - Universität der Künste
8031: Bernburg - Hochschule Anhalt
2271: Bethel - Kirchliche Hochschule Wuppertal/Bethel
6720: Biberach - Hochschule für Bauwesen und Wirtschaft
5731: Bielefeld - Fachhochschule Bielefeld
0040: Bielefeld - Fachhochschule der Diakonie
5904: Bielefeld - Fachhochschule der Wirtschaft
5820: Bielefeld - Fachhochschule des Mittelstandes (FHM)
60701: Bielefeld - Fachhochschule für öffentliche Verwaltung Nordrhein-Westfalen
1140: Bielefeld - Universität
1280: Bierbronn - Hochschule Bierbronn
6510: Bingen - Fachhochschule
6582: Birkenfeld - Fachhochschule Trier
5702: Bocholt - Fachhochschule Gelsenkirchen
0930: Bochum - EBZ Business School
6000: Bochum - Evang. Fachhochschule Rheinland-Westfalen-Lippe
5751: Bochum - Fachhochschule Bochum
1770: Bochum - Fachhochschule für Gesundheitsberufe in NRW
2573: Bochum - Folkwang-Hochschule Essen
50001: Bochum - Hessische Berufsakademie
50002: Bochum - Internationale Berufsakademie
5980: Bochum - Technische Fachhochschule (TFH) Georg Agricola zu Bochum
1080: Bochum - Universität
81001: Bonn - Fachhochschule für Ökonomie und Management Essen
1500: Bonn - Hochschule der Sparkassen-Finanzgruppe



<p> 1090: Bonn - Universität  3051: Bottrop - Fachhochschule Westliches Ruhrgebiet  7910: Brandenburg - Fachhochschule  30001: Braunschweig - Berufsakademie Welfenakademie  5311: Braunschweig - Fachhochschule Braunschweig-Wolfenbüttel  2830: Braunschweig - Hochschule für Bildende Künste  1430: Braunschweig - Technische Universität  14002: Breitenbrunn - Berufsakademie Sachsen - Staatliche Studienakademie  0020: Bremen - APOLLON Hochschule der Gesundheitswissenschaft  5680: Bremen - Hochschule Bremen  1790: Bremen - Hochschule für intern. Wirtschaft und Logistik  2610: Bremen - Hochschule für Künste  5670: Bremen - Hochschule für öffentliche Verwaltung  0660: Bremen - Jacobs University  1050: Bremen - Universität Bremen  5660: Bremerhaven - Hochschule Bremerhaven  6411: Brühl - Europäische Fachhochschule (EUFH)  6206: Brühl - Fachhochschule Bund für öffentliche Verwaltung, FB Allgemeine innere Verwaltung  6207: Brühl - Fachhochschule Bund für öffentliche Verwaltung, FB Nachrichtendienste  5386: Buxtehude - Fachhochschule Hildesheim/Holzminen/Göttingen  8140: Buxtehude - Hochschule 21  7600: Calw - SRH Hochschule für Wirtschaft und Medien  1420: Calw - Internationale Hochschule  5392: Celle - Fachhochschule der Wirtschaft  0380: Chemnitz - Technische Universität  1440: Clausthal - Technische Universität  7220: Coburg - Fachhochschule  0240: Cottbus - Brandenburgische Technische Universität  7931: Cottbus - Hochschule Lausitz  6270: Darmstadt - Evang. Hochschule  6211: Darmstadt - h_da Hochschule Darmstadt  60004: Darmstadt - Hessische Berufsakademie  60005: Darmstadt - Internationale Berufsakademie  1530: Darmstadt - Technische Universität  6390: Darmstadt - Wilhelm Büchner Hochschule  7520: Deggendorf - Hochschule für angewandte Wissenschaften  8032: Dessau - Hochschule Anhalt  2561: Detmold - Hochschule für Musik  5862: Detmold - Hochschule Ostwestfalen-Lippe  6212: Dieburg - h_da Hochschule Darmstadt  5411: Diepholz - Fachhochschule für Wirtschaft und Technik Vechta/Diepholz/Oldenburg  2220: Dietzhölztal - Theologische Hochschule Ewersbach  5770: Dortmund - Fachhochschule Dortmund  8109: Dortmund - Fachhochschule für Ökonomie und Management Essen  2574: Dortmund - Folkwang-Hochschule Essen  5690: Dortmund - ISM International School of Management  1130: Dortmund - Technische Universität  1470: Dresden - DIU – Dresden International University  1860: Dresden - Euro-Business-College </p>
---

<p>5110: Dresden - Evangelische Hochschule für Soziale Arbeit  1850: Dresden - Fachhochschule  2630: Dresden - Hochschule für Bildende Künste  2930: Dresden - Hochschule für Kirchenmusik der Evangelisch-Lutherischen Landeskirche Sachsens  2800: Dresden - Hochschule für Musik  5120: Dresden - Hochschule für Technik und Wirtschaft  2490: Dresden - Palucca-Schule – Hochschule für Tanz  14003: Dresden - Staatliche Studienakademie Dresden - Berufsakademie Sachsen  0370: Dresden - Technische Universität  6074: Duisburg - Fachhochschule für öffentliche Verwaltung Nordrhein-Westfalen  8102: Duisburg - Fachhochschule für Ökonomie und Management Essen  2572: Duisburg - Folkwang-Hochschule Essen  50003: Duisburg - Hessische Berufsakademie  0081: Duisburg - Universität Duisburg-Essen  0852: Düsseldorf - Adam-Ries-Fachhochschule Erfurt  8073: Düsseldorf - AMD Akademie Mode &amp; Design, Hamburg  1660: Düsseldorf - EBC - Hochschule für Internationales Management  5780: Düsseldorf - Fachhochschule Düsseldorf  8108: Düsseldorf - Fachhochschule für Ökonomie und Management Essen  1950: Düsseldorf - Fliegener Fachhochschule  2860: Düsseldorf - Kunstakademie  2870: Düsseldorf - Robert-Schumann-Hochschule  1100: Düsseldorf - Universität  7920: Eberswalde - Hochschule für nachhaltige Entwicklung  6640: Edenkoben - Fachhochschule für Finanzen  0551: Eichstätt - Kath. Universität Eichstätt-Ingolstadt  16001: Eisenach - Berufsakademie Thüringen - Staatliche Studienakademie  5280: Elmshorn - Fachhochschule  4983: Elmfleth - Hochschule Wilhelmshaven/Oldenburg/Elmfleth  6430: Elstal - Theologisches Seminar der evang. Freikirche  4991: Emden - Hochschule Emden/Leer  6680: Erding - Fachhochschule für angewandtes Management  0851: Erfurt - Adam-Ries-Fachhochschule  7810: Erfurt - Fachhochschule Erfurt  16002: Erfurt - Internationale Berufsakademie  0620: Erfurt - Universität  1311: Erlangen - Universität Erlangen-Nürnberg  8101: Essen - Fachhochschule für Ökonomie und Management  2571: Essen - Folkwang-Hochschule  50004: Essen - Hessische Berufsakademie  0082: Essen - Universität Duisburg-Essen  6731: Esslingen - Hochschule Esslingen  5010: Flensburg - Fachhochschule  3100: Flensburg - Universität  10001: Flensburg - Wirtschaftsakademie Schleswig-Holstein  0190: Frankfurt a.d.O. - Europa-Universität Viadrina  6220: Frankfurt a.M. - Fachhochschule  6370: Frankfurt a.M. - Frankfurt School of Finance &amp; Management  60006: Frankfurt a.M. - Hessische Berufsakademie</p>
--

<p> 2900: Frankfurt a.M. - Hochschule für Bildende Künste (Städelschule)  2620: Frankfurt a.M. - Hochschule für Musik und Darstellende Kunst  2020: Frankfurt a.M. - Phil.-Theol. Hochschule  6690: Frankfurt a.M. - Provdadis School of Intern. Management and Technology  1160: Frankfurt a.M. - Universität  0390: Freiberg - Technische Universität Bergakademie  6900: Freiburg i.Br. - Ev. Hochschule  1980: Freiburg i.Br. - Hochschule für Kunst, Design und populäre Musik  6910: Freiburg i.Br. - Kath. Fachhochschule  3660: Freiburg i.Br. - Pädagogische Hochschule  2650: Freiburg i.Br. - Staatl. Hochschule für Musik  1240: Freiburg i.Br. - Universität  6232: Friedberg - Technische Hochschule Mittelhessen  2350: Friedensau - Theologische Hochschule  8172: Friedrichshafen - Duale Hochschule Baden-Württemberg  1460: Friedrichshafen - Zeppelin Universität  60007: Fulda - accadis Bildung - Internationale Berufsakademie  6290: Fulda - Fachhochschule  2000: Fulda - Theol. Fakultät  7461: Fürstfeldbruck - Fachhochschule für öffentliche Verwaltung und Rechtspflege in Bayern  6741: Furtwangen - Hochschule für Technik und Wirtschaft  6241: Geisenheim - Hochschule RheinMain  6792: Geislingen - Hochschule für Wirtschaft, Landwirtschaft und Landespflege Nürtingen  6071: Gelsenkirchen - Fachhochschule für öffentliche Verwaltung Nordrhein-Westfalen  5701: Gelsenkirchen - Fachhochschule Gelsenkirchen  16003: Gera - Berufsakademie Thüringen - Staatliche Studienakademie  0730: Gera - SRH Fachhochschule für Gesundheit  1222: Germersheim - Universität Mainz  0940: Gießen - Freie Theologische Hochschule  6231: Gießen - Technische Hochschule Mittelhessen  1170: Gießen - Universität  6343: Gießen - Verwaltungsfachhochschule Wiesbaden  14004: Glauchau - Berufsakademie Sachsen - Staatliche Studienakademie  6732: Göppingen - Hochschule Esslingen  5152: Görlitz - Hochschule Zittau/Görlitz  7860: Gotha - Thüringer Fachhochschule für öffentliche Verwaltung  5381: Göttingen - Hochschule Hildesheim/Holzwinden/Göttingen  5400: Göttingen - Priv. Fachhochschule  1030: Göttingen - Universität  30002: Göttingen - Verwaltungs- und Wirtschaftsakademie und Berufsakademie  0270: Greifswald - Universität  5832: Gummersbach - Fachhochschule Köln  13001: Güstrow - Van der Valk Akademie  7900: Güstrow - Verwaltungsfachhochschule  5903: Gütersloh - Fachhochschule der Wirtschaft  8105: Gütersloh - Fachhochschule für Ökonomie und Management Essen  6620: Hachenburg - Hochschule der Deutschen Bundesbank  6075: Hagen - Fachhochschule für öffentliche Verwaltung Nordrhein-Westfalen  5251: Hagen - Fachhochschule Südwestfalen </p>
---

0150: Hagen - Fernuniversität
50005: Hagen - Hessische Berufsakademie
8022: Halberstadt - Hochschule Harz
2600: Halle - Burg Giebichenstein Kunsthochschule
3000: Halle - Evang. Hochschule für Kirchenmusik
0301: Halle - Universität
8071: Hamburg - AMD Akademie Mode & Design
20001: Hamburg - Berufsakademie Hamburg
1060: Hamburg - Bucerius Law School
1870: Hamburg - DFI Brand Academy
0880: Hamburg - Euro Business College
5260: Hamburg - Europäische Fernhochschule
5230: Hamburg - Evangelische Hochschule für Soziale Arbeit
0690: Hamburg - Hafencity Universität
0800: Hamburg - Helmut-Schmidt-Universität
20002: Hamburg - Hessische Berufsakademie
5220: Hamburg - HFH Hamburger Fern-Hochschule
5240: Hamburg - Hochschule der Polizei
6285: Hamburg - Hochschule Fresenius Idstein
5210: Hamburg - Hochschule für Angewandte Wissenschaften
2810: Hamburg - Hochschule für Bildende Künste
2500: Hamburg - Hochschule für Musik und Theater
8090: Hamburg - HSBA Hamburg School of Business Administration
0890: Hamburg - International Business School of Service Management
20003: Hamburg - Internationale Berufsakademie
1960: Hamburg - Kühne Logistics University
0033: Hamburg - Macromedia Hochschule für Medien und Kommunikation
1880: Hamburg - MSH Medical School
7990: Hamburg - Norddeutsche Akademie für Finanzen und Steuerrecht
1040: Hamburg - Technische Universität Hamburg-Harburg
1020: Hamburg - Universität Hamburg
30003: Hameln - Berufsakademie Weserbergland
1780: Hameln - Hochschule Weserbergland
3071: Hamm - Fachhochschule Hamm-Lippstadt
8080: Hamm - SRH Hochschule für Logistik und Wirtschaft
30004: Hannover - Berufsakademie für Bankwirtschaft
5391: Hannover - Fachhochschule der Wirtschaft
2530: Hannover - Hochschule für Musik, Theater und Medien
5330: Hannover - Hochschule Hannover
0750: Hannover - Kommunale Fachhochschule für Verwaltung in Niedersachsen
30005: Hannover - Leibniz-Akademie
1910: Hannover - Leibniz-Fachhochschule
1730: Hannover - Medizinische Hochschule
1740: Hannover - Tierärztliche Hochschule
1450: Hannover - Universität
5090: Heide - Fachhochschule Westküste
7090: Heidelberg - Fachhochschule Berufsförderungswerk der Stiftung Rehabilitation
2300: Heidelberg - Hochschule für jüdische Studien
80003: Heidelberg - Internationale Berufsakademie
3670: Heidelberg - Pädagogische Hochschule

<p> 1250: Heidelberg - Universität  8173: Heidenheim - Duale Hochschule Baden-Württemberg  81704: Heilbronn - Duale Hochschule Baden-Württemberg  0050: Heilbronn - German Graduate School of Management &amp; Law  6751: Heilbronn - Hochschule für Technik und Wirtschaft  8113: Hennef - Fachhochschule Bonn-Rhein-Sieg  0710: Herford - Hochschule für Kirchenmusik  7462: Herrsching - Fachhochschule für öffentliche Verwaltung und Rechtspflege in Bayern  5382: Hildesheim - Hochschule Hildesheim/Holzminden/Göttingen  0740: Hildesheim - Norddeutsche Hochschule für Rechtspflege  0980: Hildesheim - Universität  7463: Hof - Fachhochschule für öffentliche Verwaltung und Rechtspflege in Bayern  7531: Hof - Fachhochschule Hof  1800: Hohenheim - Universität  6532: Höhr-Grenzhausen - Fachhochschule Koblenz  5385: Holzminden - Hochschule Hildesheim/Holzminden/Göttingen  8174: Horb - Duale Hochschule Baden-Württemberg  5863: Höxter - Hochschule Ostwestfalen-Lippe  6583: Idar-Oberstein - Fachhochschule Trier  6281: Idstein - Hochschule Fresenius  0590: Ilmenau - Technische Universität  7540: Ingolstadt - Fachhochschule  0552: Ingolstadt - Kath. Universität Eichstätt-Ingolstadt  5800: Iserlohn - Business and Information Technology School (BITS)  5252: Iserlohn - Fachhochschule Südwestfalen  0822: Ismaning - Hochschule für Gesundheit und Sport Berlin  6890: Isny - Hochschule Isny  7820: Jena - Fachhochschule  0490: Jena - Universität  5712: Jülich - Fachhochschule Aachen  6521: Kaiserslautern - Fachhochschule  1210: Kaiserslautern - Technische Universität  3062: Kamp-Lintfort - Hochschule Rhein-Waal  8175: Karlsruhe - Duale Hochschule Baden-Württemberg  6760: Karlsruhe - Hochschule Technik und Wirtschaft  8150: Karlsruhe - Karlsruhochschule International University  1580: Karlsruhe - Karlsruher Institut für Technologie  3680: Karlsruhe - Pädagogische Hochschule  2950: Karlsruhe - Staatl. Akademie der Bildenden Künste  2940: Karlsruhe - Staatl. Hochschule für Gestaltung  2670: Karlsruhe - Staatl. Hochschule für Musik  1510: Kassel - CVJM-Hochschule  6402: Kassel - DIPLOMA - Fachhochschule Nordhessen  62005: Kassel - Fachhochschule Bund für öffentliche Verwaltung  60008: Kassel - Hessische Berufsakademie  0014: Kassel - Universität (International Management School)  0013: Kassel - Universität (Kunsthochschule)  0011: Kassel - Universität (ohne Kunsthochschule)  6344: Kassel - Verwaltungsfachhochschule Wiesbaden  7060: Kehl - Hochschule für öffentliche Verwaltung </p>
---

7440: Kempten - Fachhochschule
5020: Kiel - Fachhochschule
5080: Kiel - Muthesius Kunsthochschule
1000: Kiel - Universität
10002: Kiel - Wirtschaftsakademie Schleswig-Holstein
3061: Kleve - Hochschule Rhein-Waal
6531: Koblenz - Fachhochschule
1291: Koblenz - Universität Koblenz-Landau
1680: Köln - Cologne Business School (CBS) - European University of Applied Sciences
1150: Köln - Deutsche Sporthochschule
5821: Köln - Fachhochschule des Mittelstandes (FHM)
6076: Köln - Fachhochschule für öffentliche Verwaltung Nordrhein-Westfalen
8104: Köln - Fachhochschule für Ökonomie und Management Essen
5831: Köln - Fachhochschule Köln
50006: Köln - Hessische Berufsakademie
6282: Köln - Hochschule Fresenius Idstein
1562: Köln - Hochschule für Medien, Kommunikation und Wirtschaft Berlin
2581: Köln - Hochschule für Musik
6031: Köln - Kath. Hochschule Nordrhein-Westfalen
2880: Köln - Kunsthochschule für Medien
0034: Köln - Macromedia Hochschule für Medien und Kommunikation, München
5990: Köln - Rheinische Fachhochschule
1110: Köln - Universität
7850: Königs Wusterhausen - Fachhochschule für Finanzen Brandenburg
6770: Konstanz - Hochschule für Technik, Wirtschaft und Gestaltung
1260: Konstanz - Universität
8033: Köthen - Hochschule Anhalt
5841: Krefeld - Fachhochschule Niederrhein
50007: Krefeld - Hessische Berufsakademie
6752: Künzelsau - Hochschule für Technik und Wirtschaft Heilbronn
1410: Lahr - Wissenschaftliche Hochschule
1292: Landau - Universität Koblenz-Landau
7450: Landshut - Fachhochschule
6203: Langen - Fachhochschule Bund für öffentliche Verwaltung
6632: Lautzenhausen - Fachhochschule für öffentliche Verwaltung Mayen
30006: Leer - Berufsakademie Ostfriesland
4992: Leer - Hochschule Emden/Leer
5180: Leipzig - AKAD Fachhochschule
14005: Leipzig - Berufsakademie Sachsen - Staatliche Studienakademie
5100: Leipzig - Deutsche Telekom Hochschule für Telekommunikation
0630: Leipzig - Handelshochschule
14006: Leipzig - Hessische Berufsakademie
2640: Leipzig - Hochschule für Grafik und Buchkunst
2740: Leipzig - Hochschule für Musik und Theater
5130: Leipzig - Hochschule für Technik, Wirtschaft und Kultur
0360: Leipzig - Universität
5861: Lemgo - Hochschule Ostwestfalen-Lippe
5833: Leverkusen - Fachhochschule Köln
1940: Liebenzell - Internationale Hochschule
30007: Lingen - Berufsakademie Emsland

<p> 5503: Lingen - Hochschule Osnabrück  3072: Lippstadt - Fachhochschule Hamm-Lippstadt  8176: Lörrach - Duale Hochschule Baden-Württemberg  62004: Lübeck - Fachhochschule Bund für öffentliche Verwaltung, FB Bundespolizei  5030: Lübeck - Fachhochschule Lübeck  2590: Lübeck - Musikhochschule  1010: Lübeck - Universität  10003: Lübeck - Wirtschaftsakademie Schleswig-Holstein  7070: Ludwigsburg - Hochschule Ludwigsburg  3711: Ludwigsburg - Pädagogische Hochschule  6650: Ludwigshafen - Hochschule Ludwigshafen am Rhein  30008: Lüneburg - Berufsakademie  0990: Lüneburg - Universität  15001: Magdeburg - Hessische Berufsakademie  8011: Magdeburg - Hochschule Magdeburg-Stendal  0310: Magdeburg - Universität  60009: Maintal - Europäische Studienakademie Kälte-Klima-Lüftung  6670: Mainz - Fachhochschule Mainz  6600: Mainz - Kath. Fachhochschule  1221: Mainz - Universität  8177: Mannheim - Duale Hochschule Baden-Württemberg  62002: Mannheim - Fachhochschule Bund für öffentliche Verwaltung  0060: Mannheim - Hochschule der Bundesagentur für Arbeit  1970: Mannheim - Hochschule der Wirtschaft für Management (HdWM)  6780: Mannheim - Hochschule Mannheim  2660: Mannheim - Staatl. Hochschule für Musik und Darstellende Kunst  1810: Mannheim - Universität  1550: Marburg - Evangelische Hochschule Tabor  6320: Marburg - Fachhochschule für Archivwesen  1180: Marburg - Universität  8107: Marl - Fachhochschule für Ökonomie und Management Essen  6631: Mayen - Fachhochschule für öffentliche Verwaltung  6381: Meißen - Fachhochschule der sächsischen Verwaltung, FB Allgemeine Verwaltung  6382: Meißen - Fachhochschule der sächsischen Verwaltung, FB Rechtspflege  6383: Meißen - Fachhochschule der sächsischen Verwaltung, FB Sozialversicherung/Sozialverwaltung  6384: Meißen - Fachhochschule der sächsischen Verwaltung, FB Staatsfinanz- und Steuerverwaltung  30009: Melle - Berufsakademie Holztechnik Melle  8000: Merseburg - Hochschule Merseburg  0302: Merseburg - Universität Halle  5253: Meschede - Fachhochschule Südwestfalen  5905: Mettmann - Fachhochschule der Wirtschaft Paderborn  5732: Minden - Fachhochschule Bielefeld  5140: Mittweida - Hochschule Mittweida  5842: Mönchengladbach - Fachhochschule Niederrhein  5170: Moritzburg - Evangelische Hochschule  8178: Mosbach - Duale Hochschule Baden-Württemberg  6342: Mühlheim a.M. - Verwaltungsfachhochschule Wiesbaden  3052: Mülheim a.d.R. - Fachhochschule Westliches Ruhrgebiet  7532: Münchberg - Fachhochschule Hof </p>
--

0853: München - Adam-Ries-Fachhochschule Erfurt
2980: München - Akademie der Bildenden Künste
8074: München - AMD Akademie Mode & Design, Hamburg
90001: München - Campus 21 - Studieren am Olympiapark
7464: München - Fachhochschule für öffentliche Verwaltung und Rechtspflege in Bayern
7240: München - Fachhochschule München
1752: München - Hochschule der populären Künste Berlin
6284: München - Hochschule Fresenius Idstein
0720: München - Hochschule für angewandte Sprachen
2730: München - Hochschule für Fernsehen und Film
2720: München - Hochschule für Musik und Theater
2170: München - Hochschule für Philosophie
1710: München - Hochschule für Politik
90002: München - Internationale Berufsakademie
7381: München - Kath. Stiftungsfachhochschule
0030: München - Macromedia Hochschule für Medien und Kommunikation
7580: München - Munich Business School
1630: München - Technische Universität
0812: München - Universität der Bundeswehr, FB Fachhochschulstudiengänge
0811: München - Universität der Bundeswehr, FB Universitätsstudiengänge
1320: München - Universität München
0910: Münster - Deutsche Hochschule der Polizei
6208: Münster - Fachhochschule Bund für öffentliche Verwaltung
6077: Münster - Fachhochschule für öffentliche Verwaltung Nordrhein-Westfalen
5891: Münster - Fachhochschule Münster
6033: Münster - Kath. Hochschule Nordrhein-Westfalen
2890: Münster - Kunstakademie
2080: Münster - Phil.-Theol. Hochschule
1120: Münster - Universität
7780: Neubrandenburg - Fachhochschule
0560: Neuendettelsau - Augustana-Hochschule
6412: Neuss - Europäische Fachhochschule (EUFH)
8103: Neuss - Fachhochschule für Ökonomie und Management Essen
50008: Neuss - Hessische Berufsakademie
1640: Neuss - Hochschule für Internationale Wirtschaft
7570: Neu-Ulm - Fachhochschule
7880: Nordhausen - Fachhochschule
6190: Nordkirchen - Fachhochschule für Finanzen NRW
2990: Nürnberg - Akademie der Bildenden Künste
7370: Nürnberg - Evang. Hochschule
7250: Nürnberg - Fachhochschule
3011: Nürnberg - Hochschule für Musik
1312: Nürnberg - Universität Erlangen-Nürnberg
6791: Nürtingen - Hochschule für Wirtschaft, Landwirtschaft und Landespflege
7010: Nürtingen - Priv. Fachhochschule für Kunsttherapie
2320: Oberursel - Luth.-Theol. Hochschule
1541: Oestrich-Winkel - EBS Universität für Wirtschaft und Recht
60010: Offenbach - Hessische Berufsakademie
2920: Offenbach - Hochschule für Gestaltung
6800: Offenburg - Hochschule für Technik und Wirtschaft



<p> 30010: Oldenburg - Berufsakademie für IT und Wirtschaft  5413: Oldenburg - Fachhochschule für Wirtschaft und Technik Vechta/Diepholz/Oldenburg  4982: Oldenburg - Hochschule Wilhelmshaven/Oldenburg/Elsfleth  0520: Oldenburg - Universität  7890: Oranienburg - Fachhochschule der Polizei Brandenburg  5501: Osnabrück - Hochschule Osnabrück  0530: Osnabrück - Universität  5430: Ottersberg - Fachhochschule  5901: Paderborn - Fachhochschule der Wirtschaft  6034: Paderborn - Kath. Hochschule Nordrhein-Westfalen  2030: Paderborn - Theol. Fakultät  0121: Paderborn - Universität  0540: Passau - Universität  6810: Pforzheim - Hochschule für Gestaltung, Technik und Wirtschaft  5070: Pinneberg - AKAD Fachhochschule  6522: Pirmasens - Fachhochschule Kaiserslautern  14007: Plauen - Berufsakademie Sachsen - Staatliche Studienakademie  5200: Plauen - Vogtländische Fachhochschule  1760: Potsdam - Business School  1570: Potsdam - Fachhochschule für Sport und Management  7950: Potsdam - Fachhochschule Potsdam  2550: Potsdam - Hochschule für Film und Fernsehen Potsdam-Babelsberg  3500: Potsdam - Universität  30011: Rastede - Berufsakademie für Bankwirtschaft  8179: Ravensburg - Duale Hochschule Baden-Württemberg  6820: Ravensburg - Hochschule für Technik und Sozialwesen Ravensburg-Weingarten  5703: Recklinghausen - Fachhochschule Gelsenkirchen  7260: Regensburg - Fachhochschule  3040: Regensburg - Hochschule für Kath. Kirchenmusik und Musikpädagogik  1340: Regensburg - Universität  5163: Reichenbach - Westsächsische Hochschule, Zwickau  5062: Reinfeld - Fachhochschule für Verwaltung und Dienstleistung  6533: Remagen - Fachhochschule Koblenz  10004: Rendsburg - Berufsakademie für Bankwirtschaft  7190: Reutlingen - Evangelische Hochschule Ludwigsburg  6830: Reutlingen - Hochschule für Technik und Wirtschaft  3712: Reutlingen - Pädagogische Hochschule Ludwigsburg  7680: Reutlingen - Theologisches Seminar  8112: Rheinbach - Fachhochschule Bonn-Rhein-Sieg  1650: Rheine - Mathias Hochschule  7180: Riedlingen - Fernhochschule  14008: Riesa - Berufsakademie Sachsen - Staatliche Studienakademie  60011: Rödermark - Berufsakademie Rhein-Main  7300: Rosenheim - Fachhochschule  3030: Rostock - Hochschule für Musik und Theater  0770: Rostock - Private Hanseuniversität  0260: Rostock - Universität Rostock  6330: Rotenburg - Verwaltungsfachhochschule  5190: Rothenburg/O.L. - Hochschule der Sächsischen Polizei  7110: Rottenburg a.N. - Hochschule für Forstwirtschaft </p>
--

6243: Rüsselsheim - Hochschule RheinMain
0860: Saarbrücken - Deutsche Hochschule für Prävention und Gesundheitsmanagement
7630: Saarbrücken - Fachhochschule für Verwaltung
2770: Saarbrücken - Hochschule der Bildenden Künste
2760: Saarbrücken - Hochschule für Musik
7610: Saarbrücken - Hochschule für Technik und Wirtschaft des Saarlandes
1360: Saarbrücken - Universität des Saarlandes
5314: Salzgitter - Hochschule Braunschweig-Wolfenbüttel
7830: Schmalkalden - Fachhochschule
5162: Schneeberg - Westsächsische Hochschule, Zwickau
7050: Schwäbisch Gmünd - Hochschule für Gestaltung
3700: Schwäbisch Gmünd - Pädagogische Hochschule
7200: Schwäbisch Hall - Fachhochschule Schwäbisch Hall
6753: Schwäbisch Hall - Hochschule für Technik und Wirtschaft Heilbronn
7352: Schweinfurt - Fachhochschule Würzburg-Schweinfurt
7980: Schwerin - Baltic College
7120: Schwetzingen - Hochschule für Rechtspflege
7932: Senftenberg - Hochschule Lausitz
8106: Siegen - Fachhochschule für Ökonomie und Management Essen
0130: Siegen - Universität
6842: Sigmaringen - Hochschule für Technik und Wirtschaft Albstadt-Sigmaringen
5254: Soest - Fachhochschule Südwestfalen
1230: Speyer - Deutsche Universität für Verwaltungswissenschaften
30012: Springe - Berufsakademie des Einzelhandels Niedersachsen
8111: St. Augustin - Fachhochschule Bonn-Rhein-Sieg
2060: St. Augustin - Phil.-Theol. Hochschule
100002: St. Ingbert - ASW - Berufsakademie Saarland
7465: Starnberg - Fachhochschule für öffentliche Verwaltung und Rechtspflege in Bayern
5892: Steinfurt - Fachhochschule Münster
8012: Stendal - Hochschule Magdeburg-Stendal
7790: Stralsund - Fachhochschule
7313: Straubing - Fachhochschule Weihenstephan-Triesdorf
7020: Stuttgart - AKAD Fachhochschule
81701: Stuttgart - Duale Hochschule Baden-Württemberg
81702: Stuttgart - Duale Hochschule Baden-Württemberg, FB Verwaltungsakademie
6860: Stuttgart - Fachhochschule – Hochschule der Medien
1830: Stuttgart - Freie Hochschule, Seminar für Waldorfpädagogik
6850: Stuttgart - Hochschule für Technik
6911: Stuttgart - Kath. Fachhochschule Freiburg
0035: Stuttgart - Macromedia Hochschule für Medien und Kommunikation
6970: Stuttgart - Merz Akademie Hochschule für Gestaltung, Kunst und Medien
2960: Stuttgart - Staatl. Akademie der Bildenden Künste
2690: Stuttgart - Staatl. Hochschule für Musik und Darstellende Kunst
1590: Stuttgart - Universität
5315: Suderburg - Fachhochschule Braunschweig/Wolfenbüttel
6581: Trier - Fachhochschule
2040: Trier - Theol. Fakultät
1200: Trier - Universität
7312: Triesdorf - Fachhochschule Weihenstephan-Triesdorf
2700: Trossingen - Staatl. Hochschule für Musik

1270: Tübingen - Universität  
6743: Tuttlingen - Hochschule für Technik und Wirtschaft Furtwangen  
6870: Ulm - Hochschule für Technik  
1820: Ulm - Universität  
50009: Unna - Hessische Berufsakademie  
0823: Unna - Hochschule für Gesundheit und Sport Berlin  
1190: Vallendar - Hochschule für Unternehmensführung  
2050: Vallendar - Theol. Hochschule  
5412: Vechta - Fachhochschule für Wirtschaft und Technik Vechta/Diepholz/Oldenburg  
0960: Vechta - Universität  
5752: Velbert - Fachhochschule Bochum  
81703: Villingen-Schwenningen - Duale Hochschule Baden-Württemberg  
7140: Villingen-Schwenningen - Hochschule für Polizei  
6742: Villingen-Schwenningen - Hochschule für Technik und Wirtschaft Furtwangen  
7466: Wasserburg - Fachhochschule für öffentliche Verwaltung und Rechtspflege in Bayern  
5050: Wedel - Fachhochschule  
7552: Weiden - Fachhochschule Amberg-Weiden  
7311: Weihenstephan - Fachhochschule Weihenstephan-Triesdorf  
0580: Weimar - Bauhaus-Universität  
2850: Weimar - Hochschule für Musik  
3780: Weingarten - Pädagogische Hochschule  
0110: Weißenfels - Hochschule für Gesundheitswesen und Sozialarbeit  
8021: Wernigerode - Hochschule Harz  
6233: Wetzlar - Technische Hochschule Mittelhessen  
62003: Wiesbaden - Fachhochschule Bund für öffentliche Verwaltung  
1542: Wiesbaden - EBS Universität für Wirtschaft und Recht  
6244: Wiesbaden - Hochschule RheinMain  
6345: Wiesbaden - Verwaltungsfachhochschule  
7940: Wildau - Technische Hochschule  
4981: Wilhelmshaven - Hochschule Wilhelmshaven/Oldenburg/Elsfleth  
7840: Wismar - Fachhochschule  
1490: Witten - Universität Witten-Herdecke  
0012: Witzenhausen - Universität Kassel  
5312: Wolfenbüttel - Hochschule Braunschweig-Wolfenbüttel  
5313: Wolfsburg - Hochschule Braunschweig-Wolfenbüttel  
6660: Worms - Fachhochschule  
2583: Wuppertal - Hochschule für Musik Köln  
2272: Wuppertal - Kirchliche Hochschule Wuppertal/Bethel  
0140: Wuppertal - Universität  
7351: Würzburg - Fachhochschule Würzburg-Schweinfurt  
2710: Würzburg - Hochschule für Musik  
1330: Würzburg - Universität  
5151: Zittau - Hochschule Zittau/Görlitz  
0610: Zittau - Internationales Hochschulinstitut  
6523: Zweibrücken - Fachhochschule Kaiserslautern  
6283: Zwickau - Hochschule Fresenius Idstein  
5161: Zwickau - Westsächsische Hochschule

--end--

	--st: <b>Ende Listenverzeichnis</b> --end--
--	--

### 3.2 Screenshots

#### Inhalt

--pi: URLfalse.....	1
--pi: code (bei postalischer Einladung) .....	2
--pi: invalidcode .....	3
--pi: inkomp .....	4
--pi: finished.....	5
--pi: timeout.....	6
--pi: 1.....	7
--pi: 2.....	8
--pi: 3.....	9
--pi: 4.....	10
--pi: 5.....	11
--pi: 6.....	12
--pi: 7.....	13
--pi: 9.....	14
--pi: 10.....	15
--pi: 11.....	16
--pi: 12.....	17
--pi: 13.....	18
--pi: 14.....	19
--pi: 15.....	20
--pi: 16.....	21
--pi: 17.....	22
--pi: 18.....	23
--pi: 19.....	25
--pi: 20.....	26
--pi: 22.....	27
--pi: 23.....	29
--pi: 24.....	30
--pi: 25.....	31
--pi: 26.....	32
--pi: 27.....	33
--pi: 28.....	34

## Inhalt

--pi: URLfalse.....	1
--pi: code (bei postalischer Einladung).....	2
--pi: invalidcode.....	3
--pi: inkomp.....	4
--pi: finished.....	5
--pi: timeout.....	6
--pi: 1.....	7
--pi: 2.....	8
--pi: 3.....	9
--pi: 4.....	10
--pi: 5.....	11
--pi: 6.....	12
--pi: 7.....	13
--pi: 9.....	14
--pi: 10.....	15
--pi: 11.....	16
--pi: 12.....	17
--pi: 13.....	18
--pi: 14.....	19
--pi: 15.....	20
--pi: 16.....	21
--pi: 17.....	22
--pi: 18.....	23
--pi: 19.....	25
--pi: 20.....	26
--pi: 22.....	27
--pi: 23.....	29
--pi: 24.....	30
--pi: 25.....	31
--pi: 26.....	32
--pi: 27.....	33
--pi: 28.....	34

--pi: 29.....	35
--pi: 30.....	36
--pi: 31.....	37
--pi: 32.....	38
--pi: 33.....	39
--pi: 34.....	40
--pi: 35.....	41
--pi: 36.....	42
--pi: 37.....	43
--pi: 38.....	44
--pi: 39.....	45
--pi: 40.....	46
--pi: 41.....	47
--pi: 42.....	48
--pi: 43.....	49
--pi: 44.....	51
--pi: 46.....	52
--pi: 47.....	53
--pi: 48.....	54
--pi: 49.....	55
--pi: 50.....	56
--pi: 51.....	57
--pi: 52.....	58
--pi: 53.....	59
--pi: 54.....	60
--pi: 55.....	61
--pi: 56.....	62
--pi: 57.....	63
--pi: 61.....	64
--pi: 64.....	66
--pi: 65.....	67
--pi: 66.....	68
--pi: 67.....	69
--pi: 68.....	70
--pi: 69.....	71

--pi: 70.....	72
--pi: 69b .....	73
--pi: 70b .....	74
--pi: 71.....	75
--pi: 72.....	76
--pi: 73.....	77
--pi: 74.....	78
--pi: 75.....	79
--pi: 76.....	80
--pi: 77.....	81
--pi: 78.....	82
--pi: 79.....	83
--pi: 80.....	84
--pi: 81.....	86
--pi: 82.....	87
--pi: 83.....	88
--pi: 84.....	89
--pi: 85.....	90
--pi: 86.....	91
--pi: 87.....	92
--pi: 88.....	93
--pi: 89.....	94
--pi: 90.....	95
--pi: 91.....	96
--pi: 92.....	97
--pi: 93.....	98
--pi: 94.....	99
--pi: 95.....	100
--pi: 96.....	103
--pi: 97.....	106
--pi: 98.....	107
--pi: 99.....	108
--pi: 100.....	109
--pi: 100b .....	110
--pi: 101.....	111



--pi: 102.....	112
--pi: 103.....	113
--pi: 104.....	114
--pi: 105.....	115
--pi: 106.....	116
--pi: 119.....	117
--pi: 107.....	118
--pi: 108.....	119
--pi: 109.....	120
--pi: 110.....	121
--pi: 111.....	124
--pi: 113.....	125
--pi: 114.....	126
--pi: 115.....	127
--pi: 116.....	128
--pi: 117.....	129
--pi: 118.....	130
Fehlermeldung (bei Buchstabe(n) und Zahl(en) als Eingabe in Feld für numerische Angaben) .....	131
Fehlermeldung (bei Buchstabe(n) als Eingabe in Feld für numerische Angaben).....	132
Befragung beendet.....	133

--pi: URLfalse



## Hochschulstudium und Übergang in den Beruf

Herzlich willkommen bei der neuen Befragung im Rahmen der NEPS-Studie.

Die von Ihnen angeforderte Seite konnte leider nicht gefunden werden.

Wenn Sie per E-Mail eingeladen wurden, überprüfen Sie bitte, ob der Link aus der E-Mail korrekt in die Adresszeile übertragen wurde.

Wenn Sie per Post eingeladen wurden, überprüfen Sie die eingegebene Adresse bitte auf Tippfehler.

Bei Problemen stehen wir Ihnen selbstverständlich gern zur Verfügung:



Vielen Dank für Ihr Verständnis.



--pi: code (bei postalischer Einladung)



---

## Hochschulstudium und Übergang in den Beruf

Herzlich willkommen bei der neuen Befragung im Rahmen der NEPS-Studie.

Um die Startseite der Befragung aufzurufen, tragen Sie bitte das Ihnen postalisch übermittelte Passwort in das unten stehende Feld ein und drücken Sie anschließend den Button "Login". Beachten Sie dabei bitte die Groß- und Kleinschreibung.

Auf der Startseite finden Sie weitere Informationen über die Befragung und zum Datenschutz.

**Bitte geben Sie Ihren Zugangscode ein:**

**Login**



Kleinkinder  
Kindergartenkinder  
Schülerinnen und Schüler  
Auszubildende  
Studierende  
Erwachsene

--pi: invalidcode



---

### Hochschulstudium und Übergang in den Beruf

Bei der Eingabe Ihres Passworts ist Ihnen anscheinend ein Fehler unterlaufen, da der eingegebene Zugangscode von unserem System nicht erkannt wurde.

Um Ihr Passwort erneut eingeben zu können, drücken Sie bitte den Button "Zurück zur Passwortheingabe".

**Zurück zur Passwortheingabe**





## Hochschulstudium und Übergang in den Beruf

Herzlich willkommen bei der neuen Befragung im Rahmen der NEPS-Studie.

Sie haben JavaScript nicht aktiviert oder Ihr Browser wird von unserer Befragungssoftware leider nicht unterstützt.

Um an unserer Befragung teilnehmen zu können, verwenden Sie bitte die **aktuelle Version** eines gängigen Browsers (z. B. Internet Explorer, Firefox, Chrome, Opera, Safari) mit **aktiviertem JavaScript** und starten Sie die Befragung erneut.

Wenn Sie per E-Mail eingeladen wurden, betätigen Sie bitte den Link in der E-Mail.  
Wenn Sie per Post eingeladen wurden, folgen Sie bitte den Anweisungen im Brief.

Bei Problemen stehen wir Ihnen selbstverständlich gern zur Verfügung:

[Redacted]

E-Mail:

Telefon [Redacted]

Vielen Dank für Ihr Verständnis.



--pi: finished



## Hochschulstudium und Übergang in den Beruf

Sie haben die Befragung bereits abgeschlossen. Ganz herzlichen Dank für Ihre Teilnahme. Im Frühjahr nächsten Jahres werden wir uns wieder an Sie wenden, um mit Ihnen in einem telefonischen Interview über Ihren weiteren Werdegang zu sprechen.

### Kontaktdatenaktualisierung

Falls sich Ihr Name, Ihre Adresse, Ihre Telefonnummer oder E-Mail-Adresse geändert haben oder sich in nächster Zeit ändern werden, bitten wir Sie herzlich, uns diese Änderung mitzuteilen, damit wir Sie für die Folgebefragung (und den Gewinnversand aus der Verlosung) auch erreichen können.

Für diese Mitteilung nutzen Sie bitte das Online-Portal der NEPS-Studie, welches Sie über die verschlüsselte Internetseite [www.neps.infas.de](http://www.neps.infas.de) erreichen.

Sie können sich aber auch direkt wenden an:

infas Institut für angewandte Sozialwissenschaft GmbH  
Friedrich-Wilhelm-Str. 18  
53113 Bonn

Ihre Angaben aus dieser Onlinebefragung werden immer ohne Ihren Namen und ohne Ihre Adresse gespeichert. Die Namen und Adressen liegen allein bei infas, Bonn. Deshalb werden Sie durch den oben genannten Link auf einen Server vom infas-Institut weitergeleitet. So ist gewährleistet, dass Ihre Kontaktdaten immer getrennt von Ihren Angaben aus der Befragung gespeichert bleiben.

### Ansprechpartner(in)

Bei Fragen zu dieser Onlinebefragung stehen wir Ihnen selbstverständlich gern zur Verfügung:



Bei allen Fragen, die über diese Onlineerhebung hinausgehen und die NEPS-Studie im Allgemeinen betreffen, können Sie sich auch weiterhin gerne an das Bamberger NEPS-Team wenden:



--pi: timeout



## Hochschulstudium und Übergang in den Beruf

Aus Sicherheitsgründen bleiben Ihnen 15 Minuten pro Seite, um die geöffnete Befragung fortzuführen. Sie haben diese Zeit überschritten, sodass wir Sie automatisch vom Befragungssystem abgemeldet haben.

Sie können aber selbstverständlich die Befragung fortsetzen.

Wenn Sie per E-Mail eingeladen wurden, betätigen Sie bitte den Link in der E-Mail.  
Wenn Sie per Post eingeladen wurden, folgen Sie bitte den Anweisungen im Brief.

Sie setzen die Befragung dann an der Stelle fort, an der Sie diese unterbrochen haben.

Bei Problemen stehen wir Ihnen selbstverständlich gern zur Verfügung:

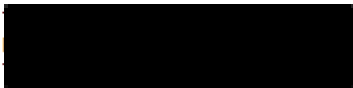

Vielen Dank für Ihr Verständnis.





## Hochschulstudium und Übergang in den Beruf

### Herzlich willkommen bei der neuen Befragung im Rahmen der NEPS-Studie.

In dieser Befragung möchten wir gerne etwas über den weiteren Lebensweg derjenigen erfahren, die ihr Studium – mit oder ohne Abschluss – beendet haben. Dabei interessieren wir uns für Hürden, denen Sie begegnet sind, und Hilfestellungen, die Sie erhalten haben. Falls Sie noch studieren, möchten wir Ihnen auch gern einige Fragen zu Ihrer aktuellen Studiensituation stellen. Darüber hinaus interessiert uns, was Sie von Ihrer Zukunft erwarten und wie stark Sie sich momentan belastet fühlen. Weitere Aspekte wie zum Beispiel soziale Herkunft und kulturelle Identität werden ebenfalls angesprochen.

Erst durch Ihre Teilnahme an dieser Befragung wird es möglich sein, ein zutreffendes Bild der Situation und Bildungsverläufe von (ehemaligen) Studierenden zu zeichnen und wichtige Einflussfaktoren zu ermitteln. Ihre erneute Mitwirkung ist für die Qualität der Befragung und die Aussagefähigkeit der Untersuchungsergebnisse ganz wesentlich – unabhängig davon, was Sie gerade machen. Wir bitten Sie deshalb herzlich, die Befragung, die etwa 30 Minuten dauern wird, zu unterstützen und den Fragebogen auszufüllen. Als Dankeschön verlosen wir unter allen Teilnehmenden:

- 1 x Teufel Soundsystem (Central AV LT3 5.1)
- 2 x MacBook Pro (13", i5)
- 3 x iPad4 (Wi-Fi + Cellular, 32GB)
- 4 x HTC One Smartphone (4,7", LTE, Android)
- 5 x Logitech Kopfhörer (UE 9000)
- 50 x Amazon-Gutschein à 100 Euro
- 100 x iPod shuffle
- 150 x Amazon-Gutschein à 25 Euro

Die Gewinnerinnen und Gewinner werden bis zum 19.12.2013 ausgelost und anschließend benachrichtigt.

### Datenschutzerklärung

Wir versichern Ihnen, dass alle Daten streng vertraulich behandelt und nur für wissenschaftliche Zwecke genutzt werden. Die Ergebnisse der Befragung werden ausschließlich in anonymisierter Form dargestellt. Das bedeutet: Niemand kann aus den Ergebnissen erkennen, von welcher Person diese Angaben gemacht worden sind. Die Teilnahme an der Befragung ist freiwillig. Es entstehen Ihnen keine Nachteile, wenn Sie nicht teilnehmen. Weitere Hinweise zur Studie finden Sie [hier](#).



weiter



--pi: 2



Als Erstes möchten wir Ihnen einige Fragen zu Ihrer derzeitigen Tätigkeit stellen.

Studieren Sie derzeit?

ja

nein

---

zurück

weiter

--pi: 3



Studieren Sie derzeit im Rahmen eines Masterstudienganges?

ja

nein

---

zurück

weiter



---

**Haben Sie Ihr Studium, von dem Sie uns im Frühjahr/Sommer 2013 berichtet haben, unterbrochen, erfolgreich abgeschlossen oder haben Sie das Studieren ganz aufgegeben?**

- Ich habe das Studium unterbrochen.
- Ich habe das Studium erfolgreich abgeschlossen.
- Ich habe das Studieren ganz aufgegeben.

---

zurück

weiter



---

**Welchen Hochschulabschluss haben Sie erworben?**

- Bachelor (außer Lehramt)
- Bachelor für ein Lehramt
- Staatsexamen (außer Lehramt)
- Staatsexamen für ein Lehramt
- künstlerischer Abschluss
- kirchlicher Abschluss
- Master (außer mit dem Ziel Lehramt)
- Master mit dem Ziel Lehramt
- Diplom, Magister
- sonstiger Abschluss

---

zurück

weiter

--pi: 6



Haben Sie die Absicht, noch ein Masterstudium zu absolvieren?

ja

nein

weiß nicht

---

zurück

weiter



**Welche der folgenden Tätigkeiten üben Sie derzeit aus?**

**Ich bin zurzeit ...**

Bitte markieren Sie alles Zutreffende.

- erwerbstätig (auch Jobben)
- in einem Volontariat
- in einem Referendariat
- in einem Praktikum
- in einer beruflichen Ausbildung (betriebliche Ausbildung (Lehre), schulische Ausbildung (z. B. an einer Berufsfachschule, Fachakademie), Beamtenausbildung für den mittleren Dienst)
- in einem Studium an einer Verwaltungs- und Wirtschaftsakademie
- in einem Studium an einer Verwaltungsfachhochschule
- in einem Studium an einer Berufsakademie/Dualen Hochschule
- in einer Umschulung, Fort- oder Weiterbildung (auch Meister-/Technikerausbildung)
- im freiwilligen Wehrdienst, freiwilligen sozialen, ökologischen oder europäischen Jahr, Bundesfreiwilligendienst
- in Elternzeit
- Hausfrau/Hausmann
- arbeitslos
- krank
- Sonstiges, und zwar:

zurück

weiter



---

**Wir möchten Sie bitten anzugeben, wie Ihr aktuelles Studium organisiert ist.**

in Semester

in Trimester

in anderer Weise, und zwar:

---

zurück

weiter



---

**Wir möchten Sie bitten anzugeben, wie Ihr Studium, das Sie unterbrochen haben, organisiert ist.**

in Semester

in Trimester

in anderer Weise, und zwar:

---

zurück

weiter

--pi: 10



Haben Sie seit Frühjahr/Sommer 2013 das Studienfach gewechselt?

ja

nein

---

zurück

weiter





**In welchem 1. Studienfach sind Sie eingeschrieben und handelt es sich dabei um ein Haupt- /Kernfach oder ein Neben- /Ergänzungsfach?**

Sollte Ihr Studienfach nicht aufgeführt sein, tragen Sie bitte die genaue Bezeichnung in das Eingabefeld ein.

Haupt-/Kernfach

Neben-/Ergänzungsfach

Sonstiges, und zwar:

**Bitte wählen Sie ggf. Ihr 2. Studienfach, in dem Sie eingeschrieben sind, aus der Liste aus. Geben Sie bitte auch an, ob es sich dabei um ein Haupt- /Kernfach oder ein Neben- /Ergänzungsfach handelt.**

Sollte Ihr Studienfach nicht aufgeführt sein, tragen Sie bitte die genaue Bezeichnung in das Eingabefeld ein.

Haupt-/Kernfach

Neben-/Ergänzungsfach

Sonstiges, und zwar:

**Bitte wählen Sie ggf. Ihr 3. Studienfach, in dem Sie eingeschrieben sind, aus der Liste aus. Geben Sie bitte auch an, ob es sich dabei um ein Haupt- /Kernfach oder ein Neben- /Ergänzungsfach handelt.**

Sollte Ihr Studienfach nicht aufgeführt sein, tragen Sie bitte die genaue Bezeichnung in das Eingabefeld ein.

Haupt-/Kernfach

Neben-/Ergänzungsfach

Sonstiges, und zwar:

zurück

weiter



**In welchem 1. Studienfach sind Sie bzw. waren Sie vor der Unterbrechung Ihres Studiums eingeschrieben und handelt es sich dabei um ein Haupt- /Kernfach oder ein Neben- /Ergänzungsfach?**

Sollte Ihr Studienfach nicht aufgeführt sein, tragen Sie bitte die genaue Bezeichnung in das Eingabefeld ein.

Haupt-/Kernfach

Neben-/Ergänzungsfach

Sonstiges, und zwar:

**Bitte wählen Sie ggf. Ihr 2. Studienfach, in dem Sie eingeschrieben sind oder vor der Unterbrechung Ihres Studiums eingeschrieben waren, aus der Liste aus. Geben Sie bitte auch an, ob es sich dabei um ein Haupt- /Kernfach oder ein Neben- /Ergänzungsfach handelt.**

Sollte Ihr Studienfach nicht aufgeführt sein, tragen Sie bitte die genaue Bezeichnung in das Eingabefeld ein.

Haupt-/Kernfach

Neben-/Ergänzungsfach

Sonstiges, und zwar:

**Bitte wählen Sie ggf. Ihr 3. Studienfach, in dem Sie eingeschrieben sind oder vor der Unterbrechung Ihres Studiums eingeschrieben waren, aus der Liste aus. Geben Sie bitte auch an, ob es sich dabei um ein Haupt- /Kernfach oder ein Neben- /Ergänzungsfach handelt.**

Sollte Ihr Studienfach nicht aufgeführt sein, tragen Sie bitte die genaue Bezeichnung in das Eingabefeld ein.

Haupt-/Kernfach

Neben-/Ergänzungsfach

Sonstiges, und zwar:

zurück

weiter

--pi: 12



Haben Sie seit Frühjahr/Sommer 2013 den Abschluss gewechselt (z. B. von Bachelor auf Staatsexamen)?

ja

nein

---

zurück

weiter



**Zu welchem Abschluss führt Ihr derzeitiges Studium als Nächstes?**

Bachelor (außer mit dem Ziel Lehramt)

Bachelor mit dem Ziel Lehramt

Staatsexamen (außer mit dem Ziel Lehramt)

Staatsexamen für ein Lehramt

künstlerischer Abschluss

kirchlicher Abschluss

Master (außer mit dem Ziel Lehramt)

Master mit dem Ziel Lehramt

Diplom, Magister

sonstiger Abschluss, und zwar:

zurück

weiter



**Zu welchem Abschluss führt Ihr derzeitiges Studium bzw. führte das Studium, das Sie unterbrochen haben, als Nächstes?**

Bachelor (außer mit dem Ziel Lehramt)

Bachelor mit dem Ziel Lehramt

Staatsexamen (außer mit dem Ziel Lehramt)

Staatsexamen für ein Lehramt

künstlerischer Abschluss

kirchlicher Abschluss

Master (außer mit dem Ziel Lehramt)

Master mit dem Ziel Lehramt

Diplom, Magister

sonstiger Abschluss, und zwar:

zurück

weiter

--pi: 14



Bitte geben Sie an, um welchen Lehramtsabschluss genau es sich handelt (z. B. Primarstufe, Grund- und Hauptschulen, Realschulen, Sekundarstufe I, Mittelschulen, Gymnasien, Sekundarstufe II).

---

zurück

weiter



Haben Sie seit Frühjahr/Sommer 2013 die Hochschule gewechselt?

ja

nein

---

zurück

weiter

--pi: 16



---

**Befindet sich die Hochschule, an der Sie jetzt studieren, in Deutschland?**

- ja
- nein

---

zurück

weiter



---

**Befindet sich die Hochschule, an der Sie jetzt studieren bzw. an der Sie vor der Unterbrechung Ihres Studiums studiert haben, in Deutschland?**

- ja
- nein

---

zurück

weiter

--pi: 17



**In welchem Land befindet sich die Hochschule?**

*Sollte das Land nicht aufgeführt sein, tragen Sie bitte die genaue Bezeichnung in das Eingabefeld ein.*

Sonstiges, und zwar:

---

zurück

weiter



**In welchem Bundesland liegt die Hochschule, an der Sie gegenwärtig studieren?**

- Baden-Württemberg
- Bayern
- Berlin
- Brandenburg
- Bremen
- Hamburg
- Hessen
- Mecklenburg-Vorpommern
- Niedersachsen
- Nordrhein-Westfalen
- Rheinland-Pfalz
- Saarland
- Sachsen
- Sachsen-Anhalt
- Schleswig-Holstein
- Thüringen

zurück

weiter





**In welchem Bundesland liegt die Hochschule, an der Sie gegenwärtig studieren bzw. an der Sie studiert haben, bevor Sie Ihr Studium unterbrochen haben?**

Baden-Württemberg

Bayern

Berlin

Brandenburg

Bremen

Hamburg

Hessen

Mecklenburg-Vorpommern

Niedersachsen

Nordrhein-Westfalen

Rheinland-Pfalz

Saarland

Sachsen

Sachsen-Anhalt

Schleswig-Holstein

Thüringen

zurück

weiter



---

**Bitte wählen Sie Ihre gegenwärtige Hochschule aus der Liste aus.**

*Die Hochschulen sind alphabetisch nach Städtenamen sortiert. Sollte Ihre Hochschule nicht aufgeführt sein, tragen Sie bitte die genaue Bezeichnung in das Eingabefeld ein.*

Sonstiges, und zwar:

---

zurück

weiter



---

**Bitte wählen Sie die Hochschule, an der Sie gegenwärtig studieren bzw. an der Sie studiert haben, bevor Sie Ihr Studium unterbrochen haben, aus der Liste aus.**

*Die Hochschulen sind alphabetisch nach Städtenamen sortiert. Sollte Ihre Hochschule nicht aufgeführt sein, tragen Sie bitte die genaue Bezeichnung in das Eingabefeld ein.*

Sonstiges, und zwar:

---

zurück

weiter



---

**Handelt es sich bei Ihrem aktuellen Studium um ein Präsenzstudium oder ein Fernstudium?**

*Bei einem Präsenzstudium wird während der Vorlesungszeit die regelmäßige Anwesenheit an der Hochschule erwartet.*

- Präsenzstudium
- Fernstudium

**Studieren Sie derzeit in Deutschland?**

- ja
- nein

---

zurück

weiter



---

**Handelt es sich bei Ihrem aktuellen Studium bzw. dem Studium, das Sie unterbrochen haben, um ein Präsenzstudium oder ein Fernstudium?**

*Bei einem Präsenzstudium wird während der Vorlesungszeit die regelmäßige Anwesenheit an der Hochschule erwartet.*

- Präsenzstudium
- Fernstudium

**Studieren Sie derzeit bzw. studierten Sie vor der Unterbrechung Ihres Studiums in Deutschland?**

- ja
- nein

---

zurück

weiter



Seit wie vielen Semestern (einschließlich des laufenden Semesters) sind Sie in Ihrem derzeitigen Masterstudiengang eingeschrieben?

Anzahl:  Semester

zurück

weiter



Seit wie vielen Semestern (einschließlich des laufenden Semesters) sind Sie in Ihrem derzeitigen Masterstudiengang bzw. dem Masterstudiengang, den Sie unterbrochen haben, eingeschrieben?

Anzahl:  Semester

zurück

weiter



Seit wie vielen Trimestern (einschließlich des laufenden Trimesters) sind Sie in Ihrem derzeitigen Masterstudiengang eingeschrieben?

Anzahl:  Trimester

zurück

weiter



Seit wie vielen Trimestern (einschließlich des laufenden Trimesters) sind Sie in Ihrem derzeitigen Masterstudiengang bzw. dem Masterstudiengang, den Sie unterbrochen haben, eingeschrieben?

Anzahl:  Trimester

zurück

weiter



**Seit wie vielen Monaten sind Sie in Ihrem derzeitigen Masterstudiengang eingeschrieben?**

Anzahl:  Monate

---

zurück

weiter



**Seit wie vielen Monaten sind Sie in Ihrem derzeitigen Masterstudiengang bzw. dem Masterstudiengang, den Sie unterbrochen haben, eingeschrieben?**

Anzahl:  Monate

---

zurück

weiter



**Als Nächstes möchten wir einige Fragen zur Zufriedenheit mit unterschiedlichen Aspekten Ihres Lebens stellen.**

Bitte markieren Sie für jeden Aspekt auf der Skala einen Wert: Wenn Sie ganz und gar unzufrieden sind, den Wert "0", wenn Sie ganz und gar zufrieden sind, den Wert "10". Mit den Zahlen dazwischen können Sie Ihr Urteil abstimmen.

**Wie zufrieden sind Sie ...**

	ganz und gar unzufrieden										ganz und gar zufrieden		trifft nicht zu
	0	1	2	3	4	5	6	7	8	9	10		
gegenwärtig, alles in allem, mit Ihrem Leben?	<input type="radio"/>	<input type="radio"/>	<input type="radio"/>	<input type="radio"/>	<input type="radio"/>	<input type="radio"/>	<input type="radio"/>	<input type="radio"/>	<input type="radio"/>	<input type="radio"/>	<input type="radio"/>		
mit dem, was Sie haben? Denken Sie dabei an Geld, Einkommen und Dinge, die Sie besitzen.	<input type="radio"/>	<input type="radio"/>	<input type="radio"/>	<input type="radio"/>	<input type="radio"/>	<input type="radio"/>	<input type="radio"/>	<input type="radio"/>	<input type="radio"/>	<input type="radio"/>	<input type="radio"/>		
mit Ihrer Gesundheit?	<input type="radio"/>	<input type="radio"/>	<input type="radio"/>	<input type="radio"/>	<input type="radio"/>	<input type="radio"/>	<input type="radio"/>	<input type="radio"/>	<input type="radio"/>	<input type="radio"/>	<input type="radio"/>		
mit Ihrem Familienleben?	<input type="radio"/>	<input type="radio"/>	<input type="radio"/>	<input type="radio"/>	<input type="radio"/>	<input type="radio"/>	<input type="radio"/>	<input type="radio"/>	<input type="radio"/>	<input type="radio"/>	<input type="radio"/>	<input type="radio"/>	
mit Ihrem Bekannten- und Freundeskreis?	<input type="radio"/>	<input type="radio"/>	<input type="radio"/>	<input type="radio"/>	<input type="radio"/>	<input type="radio"/>	<input type="radio"/>	<input type="radio"/>	<input type="radio"/>	<input type="radio"/>	<input type="radio"/>	<input type="radio"/>	
mit Ihrem Studium?	<input type="radio"/>	<input type="radio"/>	<input type="radio"/>	<input type="radio"/>	<input type="radio"/>	<input type="radio"/>	<input type="radio"/>	<input type="radio"/>	<input type="radio"/>	<input type="radio"/>	<input type="radio"/>		
mit Ihrer beruflichen Ausbildung?	<input type="radio"/>	<input type="radio"/>	<input type="radio"/>	<input type="radio"/>	<input type="radio"/>	<input type="radio"/>	<input type="radio"/>	<input type="radio"/>	<input type="radio"/>	<input type="radio"/>	<input type="radio"/>		
mit Ihrer Arbeit?	<input type="radio"/>	<input type="radio"/>	<input type="radio"/>	<input type="radio"/>	<input type="radio"/>	<input type="radio"/>	<input type="radio"/>	<input type="radio"/>	<input type="radio"/>	<input type="radio"/>	<input type="radio"/>		

zurück

weiter

--pi: 24



---

In den nächsten Fragen geht es um Ihre Erfahrungen und Ihre Situation nach Beendigung des (Bachelor-)Studiums. Von besonderem Interesse sind dabei die Hürden und Hilfestellungen, die Sie erfahren haben.

---

zurück

weiter



---

In den nächsten Fragen geht es um Ihre Erfahrungen und Ihre Situation nach Beendigung des Studiums. Von besonderem Interesse sind dabei die Hürden und Hilfestellungen, die Sie erfahren haben.

---

zurück

weiter



**Wenn Sie an die Zeit zu Beginn Ihres Masterstudiums denken, wie gut fühlten Sie sich hinsichtlich der nachfolgend genannten Aspekte auf das Masterstudium vorbereitet?**

Bitte markieren Sie jeweils auf der Skala die Antwort, die am ehesten Ihrer Einschätzung entspricht.

	sehr schlecht	eher schlecht	mittelmäßig	eher gut	sehr gut
Grundlagenwissen	<input type="radio"/>	<input type="radio"/>	<input type="radio"/>	<input type="radio"/>	<input type="radio"/>
spezielles Fachwissen	<input type="radio"/>	<input type="radio"/>	<input type="radio"/>	<input type="radio"/>	<input type="radio"/>
Theorien und Konzepte	<input type="radio"/>	<input type="radio"/>	<input type="radio"/>	<input type="radio"/>	<input type="radio"/>
Forschungsmethoden	<input type="radio"/>	<input type="radio"/>	<input type="radio"/>	<input type="radio"/>	<input type="radio"/>
berufspraktische Kenntnisse und Fähigkeiten	<input type="radio"/>	<input type="radio"/>	<input type="radio"/>	<input type="radio"/>	<input type="radio"/>
wissenschaftliche Arbeitsweise	<input type="radio"/>	<input type="radio"/>	<input type="radio"/>	<input type="radio"/>	<input type="radio"/>

**Und inwieweit treffen die folgenden Aussagen auf Sie zu?**

Bitte markieren Sie jeweils auf der Skala die Antwort, die am ehesten Ihrer Einschätzung entspricht.

	trifft gar nicht zu	trifft eher nicht zu	teils/teils	trifft eher zu	trifft völlig zu
Durch mein vorheriges Studium war ich gut auf das Masterstudium vorbereitet.	<input type="radio"/>	<input type="radio"/>	<input type="radio"/>	<input type="radio"/>	<input type="radio"/>
Insgesamt war ich gut auf mein Masterstudium vorbereitet.	<input type="radio"/>	<input type="radio"/>	<input type="radio"/>	<input type="radio"/>	<input type="radio"/>

zurück

weiter





**Mussten Sie die folgenden Zulassungsvoraussetzungen für das Masterstudium erfüllen?**

	<b>ja</b>	<b>nein</b>	weiß nicht
Studienabschluss mit einer Mindestnote	<input type="radio"/>	<input type="radio"/>	<input type="radio"/>
fachspezifische Aufnahmeprüfung/Eignungsfeststellungsprüfung	<input type="radio"/>	<input type="radio"/>	<input type="radio"/>
Fremdsprachenprüfung bzw. entsprechende Nachweise	<input type="radio"/>	<input type="radio"/>	<input type="radio"/>
Aufnahmegespräch	<input type="radio"/>	<input type="radio"/>	<input type="radio"/>
Abschluss in einem bestimmten Studienfach/in einer bestimmten Fachrichtung	<input type="radio"/>	<input type="radio"/>	<input type="radio"/>
Abschluss an einer bestimmten Hochschulart (z. B. Universität statt Fachhochschule)	<input type="radio"/>	<input type="radio"/>	<input type="radio"/>
formale Leistungsnachweise (bestimmte Scheine, Module, Leistungspunkte usw.)	<input type="radio"/>	<input type="radio"/>	<input type="radio"/>
berufliche Vorbildung	<input type="radio"/>	<input type="radio"/>	<input type="radio"/>
einschlägige Praxiserfahrung/Praktika	<input type="radio"/>	<input type="radio"/>	<input type="radio"/>
Empfehlungsschreiben	<input type="radio"/>	<input type="radio"/>	<input type="radio"/>
Motivationsbegründung	<input type="radio"/>	<input type="radio"/>	<input type="radio"/>
Arbeitsprobe	<input type="radio"/>	<input type="radio"/>	<input type="radio"/>
Sonstiges, und zwar: <input type="text"/>	<input type="radio"/>	<input type="radio"/>	<input type="radio"/>

--pi: 27



**Konnten Sie Ihr Masterstudium in Ihrem Wunschstudiengang aufnehmen?**

ja

nein

---

zurück

weiter



Was war Ihr Wunschstudiengang?

---

zurück

weiter



**Konnten Sie Ihr Masterstudium an Ihrer Wunschhochschule aufnehmen?**

ja

nein

---

zurück

weiter

--pi: 30



**Befindet sich Ihre Wunschhochschule in Deutschland?**

ja

nein

---

zurück

weiter

--pi: 31



**In welchem Land befindet sich Ihre Wunschhochschule?**

*Sollte das Land nicht aufgeführt sein, tragen Sie bitte die genaue Bezeichnung in das Eingabefeld ein.*

Sonstiges, und zwar:

---

zurück

weiter



**In welchem Bundesland liegt Ihre Wunschhochschule?**

- Baden-Württemberg
- Bayern
- Berlin
- Brandenburg
- Bremen
- Hamburg
- Hessen
- Mecklenburg-Vorpommern
- Niedersachsen
- Nordrhein-Westfalen
- Rheinland-Pfalz
- Saarland
- Sachsen
- Sachsen-Anhalt
- Schleswig-Holstein
- Thüringen
  
- weiß nicht

zurück

weiter



---

**Bitte wählen Sie Ihre Wunschhochschule aus der Liste aus.**

*Die Hochschulen sind alphabetisch nach Städtenamen sortiert. Sollte Ihre Wunschhochschule nicht aufgeführt sein, tragen Sie bitte die genaue Bezeichnung in das Eingabefeld ein.*

Sonstiges, und zwar:

---

zurück

weiter





**Was halten Ihre Eltern, Ihr Partner bzw. Ihre Partnerin und Ihre Freunde und Freundinnen von Ihrem Masterstudium?**

Bitte markieren Sie jeweils auf der Skala die Antwort, die am ehesten Ihrer Einschätzung entspricht.

	trifft gar nicht zu	trifft eher nicht zu	teils/teils	trifft eher zu	trifft völlig zu	kann ich nicht beurteilen/ betrifft mich nicht
Meinen Eltern ist es sehr wichtig, dass ich ein Masterstudium absolviere.	<input type="radio"/>	<input type="radio"/>	<input type="radio"/>	<input type="radio"/>	<input type="radio"/>	<input type="radio"/>
Meinem Partner/meiner Partnerin ist es sehr wichtig, dass ich ein Masterstudium absolviere.	<input type="radio"/>	<input type="radio"/>	<input type="radio"/>	<input type="radio"/>	<input type="radio"/>	<input type="radio"/>
Meinen Freunden und Freundinnen ist es sehr wichtig, dass ich ein Masterstudium absolviere.	<input type="radio"/>	<input type="radio"/>	<input type="radio"/>	<input type="radio"/>	<input type="radio"/>	<input type="radio"/>
Meine Eltern finden, dass ich einen guten Studiengang gewählt habe.	<input type="radio"/>	<input type="radio"/>	<input type="radio"/>	<input type="radio"/>	<input type="radio"/>	<input type="radio"/>
Mein Partner/meine Partnerin findet, dass ich einen guten Studiengang gewählt habe.	<input type="radio"/>	<input type="radio"/>	<input type="radio"/>	<input type="radio"/>	<input type="radio"/>	<input type="radio"/>
Meine Freunde und Freundinnen finden, dass ich einen guten Studiengang gewählt habe.	<input type="radio"/>	<input type="radio"/>	<input type="radio"/>	<input type="radio"/>	<input type="radio"/>	<input type="radio"/>

zurück

weiter



Zunächst geht es um Ihre Bemühungen und Erfahrungen bei der Suche nach einer Arbeitsstelle für die Zeit nach Beendigung Ihres Studiums.

---

zurück

weiter



Im Folgenden geht es um Ihre Bemühungen und Erfahrungen bei der Suche nach einer Arbeitsstelle für die Zeit nach dem Abschluss Ihres (Bachelor-)Studiums.

---

zurück

weiter



---

Haben Sie sich für die Zeit nach dem Abschluss Ihres (Bachelor-)Studiums ernsthaft um eine Stelle bemüht?

ja

nein

---

zurück

weiter



---

**Aus welchen Gründen haben Sie sich nicht um eine Stelle für die Zeit nach dem Abschluss des (Bachelor-)Studiums bemüht?**

Bitte markieren Sie alles Zutreffende.

- Ich habe weiter studiert oder eine Ausbildung aufgenommen.
- Ich habe eine Tätigkeit fortgesetzt, die ich schon vor Studienende ausgeübt habe.
- Ich habe eine Beschäftigung angeboten bekommen und direkt angenommen.
- Ich habe eine selbstständige Tätigkeit begonnen.
- Ich habe nur nach einer Praktikumsstelle gesucht.
- Ich habe mich familiären Aufgaben gewidmet.
- andere Gründe, und zwar:

---

zurück

weiter



Wann haben Sie damit begonnen, sich ernsthaft um eine Stelle für die Zeit nach dem Abschluss Ihres (Bachelor-)Studiums zu bemühen?

- vor Abschluss des (Bachelor-)Studiums, und zwar: ca.  Monate früher
- ungefähr zur Zeit des Abschlusses des (Bachelor-)Studiums
- nach Abschluss des (Bachelor-)Studiums, und zwar: ca.  Monate später

[zurück](#) [weiter](#)



Wann haben Sie damit begonnen, sich ernsthaft um eine Stelle für die Zeit nach Beendigung Ihres Studiums zu bemühen?

- vor Beendigung des Studiums, und zwar: ca.  Monate früher
- ungefähr zur Zeit der Beendigung des Studiums
- nach Beendigung des Studiums, und zwar: ca.  Monate später
- bislang noch nicht/war nicht nötig

[zurück](#) [weiter](#)



---

**Aus welchen Gründen haben Sie bislang noch nicht damit begonnen, sich ernsthaft um eine Stelle zu bemühen?**

Bitte markieren Sie alles Zutreffende.

- Ich habe eine Ausbildung aufgenommen.
- Ich werde in Kürze weiterstudieren oder eine Ausbildung aufnehmen.
- Ich habe eine Tätigkeit fortgesetzt, die ich schon vor Studienende ausgeübt habe.
- Ich habe eine Beschäftigung angeboten bekommen und direkt angenommen.
- Ich habe eine selbstständige Tätigkeit begonnen.
- Ich habe nur nach einer Praktikumsstelle gesucht.
- Ich habe mich familiären Aufgaben gewidmet.
- andere Gründe, und zwar:

---

zurück

weiter



**Wie oft haben Sie sich auf eine Stelle für die Zeit nach Beendigung des Studiums beworben?**

Sollten Sie keine genaue Anzahl angeben können, bitten wir Sie, diese zu schätzen.

Anzahl:   nie

**Wie viele Einladungen zu Vorstellungsgesprächen oder anderen Auswahlverfahren (z. B. Tests, Assessment-Center) haben Sie erhalten?**

Falls Sie innerhalb eines Verfahrens mehrere Einladungen (z. B. zu einem Vorstellungsgespräch und einem Assessment-Center) erhalten haben, zählen Sie diese bitte als eine Einladung. Sollten Sie keine genaue Anzahl angeben können, bitten wir Sie, diese zu schätzen.

Anzahl:   keine

**Und wie viele Stellenangebote haben Sie erhalten, unabhängig davon, ob Sie diese angenommen haben oder nicht?**

Sollten Sie keine genaue Anzahl angeben können, bitten wir Sie, diese zu schätzen.

Anzahl:   keine

zurück

weiter



**Wie oft haben Sie sich auf eine Stelle für die Zeit nach dem Abschluss Ihres (Bachelor-)Studiums beworben?**

Sollten Sie keine genaue Anzahl angeben können, bitten wir Sie, diese zu schätzen.

Anzahl:   nie

**Wie viele Einladungen zu Vorstellungsgesprächen oder anderen Auswahlverfahren (z. B. Tests, Assessment-Center) haben Sie erhalten?**

Falls Sie innerhalb eines Verfahrens mehrere Einladungen (z. B. zu einem Vorstellungsgespräch und einem Assessment-Center) erhalten haben, zählen Sie diese bitte als eine Einladung. Sollten Sie keine genaue Anzahl angeben können, bitten wir Sie, diese zu schätzen.

Anzahl:   keine

**Und wie viele Stellenangebote haben Sie erhalten, unabhängig davon, ob Sie diese angenommen haben oder nicht?**

Sollten Sie keine genaue Anzahl angeben können, bitten wir Sie, diese zu schätzen.

Anzahl:   keine

zurück

weiter



**Welchen Schwierigkeiten sind Sie bei Ihrer Stellensuche - unabhängig von deren Erfolg - bislang begegnet?**

Bitte markieren Sie alles Zutreffende.

- Für meine Fachrichtung werden nur relativ wenige Stellen angeboten.
- Für meine Fachrichtung werden hauptsächlich Praktikums- oder Volontariatsstellen angeboten.
- Es werden meist Absolventen/Absolventinnen mit einem anderen Studienschwerpunkt gesucht.
- Oft wird ein anderer Studienabschluss verlangt (z. B. Uni-Abschluss statt FH-Abschluss, Master statt Bachelor).
- Es wird ein Abschluss verlangt, den ich nicht habe.
- Es werden spezielle Kenntnisse verlangt, die ich nicht habe (z. B. EDV, Fremdsprachen).
- Es werden überwiegend Bewerber/Bewerberinnen mit Berufserfahrung gesucht.
- Angebotene Stellen entsprachen nicht meinen Gehaltsvorstellungen.
- Angebotene Stellen entsprachen nicht meinen Vorstellungen über Arbeitszeit und/oder Arbeitsbedingungen.
- Angebotene Stellen waren zu weit entfernt.
- Angebotene Stellen entsprachen nicht meinen inhaltlichen Vorstellungen.
- Die Vereinbarkeit von Familie/Partnerschaft und Beruf war schwierig.
- andere Schwierigkeiten, und zwar:
- Ich habe bisher keine Schwierigkeiten bei der Stellensuche gehabt.

zurück

weiter





**Was halten Ihre Eltern, Ihr Partner bzw. Ihre Partnerin und Ihre Freunde und Freundinnen davon, dass Sie kein Masterstudium aufnehmen?**

Bitte markieren Sie jeweils auf der Skala die Antwort, die am ehesten Ihrer Einschätzung entspricht.

	trifft gar nicht zu	trifft eher nicht zu	teils/teils	trifft eher zu	trifft völlig zu	kann ich nicht beurteilen/ betrifft mich nicht
Meine Eltern hätten es lieber gesehen, dass ich noch ein Masterstudium absolviere.	<input type="radio"/>	<input type="radio"/>	<input type="radio"/>	<input type="radio"/>	<input type="radio"/>	<input type="radio"/>
Mein Partner/meine Partnerin hätte es lieber gesehen, dass ich noch ein Masterstudium absolviere.	<input type="radio"/>	<input type="radio"/>	<input type="radio"/>	<input type="radio"/>	<input type="radio"/>	<input type="radio"/>
Meine Freunde und Freundinnen hätten es lieber gesehen, dass ich noch ein Masterstudium absolviere.	<input type="radio"/>	<input type="radio"/>	<input type="radio"/>	<input type="radio"/>	<input type="radio"/>	<input type="radio"/>

zurück

weiter



Im Folgenden möchten wir gerne von Ihnen erfahren, wie hilfreich Informationen von den nachfolgend aufgeführten Personen und Medien für Ihre Entscheidung, ein Masterstudium aufzunehmen, und für Ihre Studienplanung waren.

Bitte markieren Sie jeweils auf der Skala die Antwort, die am ehesten Ihrer Einschätzung entspricht.

	gar nicht hilfreich	eher nicht hilfreich	eher hilfreich	sehr hilfreich	nicht genutzt/ nicht angeboten
<b>Personen</b>					
Familienmitglieder	<input type="radio"/>	<input type="radio"/>	<input type="radio"/>	<input type="radio"/>	<input type="radio"/>
Freunde/Freundinnen	<input type="radio"/>	<input type="radio"/>	<input type="radio"/>	<input type="radio"/>	<input type="radio"/>
Studierende im Masterstudium	<input type="radio"/>	<input type="radio"/>	<input type="radio"/>	<input type="radio"/>	<input type="radio"/>
Dozenten/Dozentinnen an der Hochschule	<input type="radio"/>	<input type="radio"/>	<input type="radio"/>	<input type="radio"/>	<input type="radio"/>
Berufstätige aus den mich interessierenden Bereichen	<input type="radio"/>	<input type="radio"/>	<input type="radio"/>	<input type="radio"/>	<input type="radio"/>
<b>Medien</b>					
spezielle Informationsmaterialien zur Berufs- und Studienwahl (Flyer, Broschüren, Bücher und Zeitschriften)	<input type="radio"/>	<input type="radio"/>	<input type="radio"/>	<input type="radio"/>	<input type="radio"/>
Medien allgemein (Zeitungen, Zeitschriften, Internet, Fernsehen, Radio)	<input type="radio"/>	<input type="radio"/>	<input type="radio"/>	<input type="radio"/>	<input type="radio"/>

zurück

weiter



Wie hilfreich für Ihre Entscheidung, ein Masterstudium aufzunehmen, und für Ihre Studienplanung waren Informationen, die Sie von den nachfolgend aufgeführten Personen und Medien erhalten haben?

Bitte markieren Sie jeweils auf der Skala die Antwort, die am ehesten Ihrer Einschätzung entspricht.

	gar nicht hilfreich	eher nicht hilfreich	eher hilfreich	sehr hilfreich	nicht genutzt/ nicht angeboten
<b>Personen</b>					
Familienmitglieder	<input type="radio"/>	<input type="radio"/>	<input type="radio"/>	<input type="radio"/>	<input type="radio"/>
Freunde/Freundinnen	<input type="radio"/>	<input type="radio"/>	<input type="radio"/>	<input type="radio"/>	<input type="radio"/>
Studierende im Masterstudium	<input type="radio"/>	<input type="radio"/>	<input type="radio"/>	<input type="radio"/>	<input type="radio"/>
Dozenten/Dozentinnen an der Hochschule	<input type="radio"/>	<input type="radio"/>	<input type="radio"/>	<input type="radio"/>	<input type="radio"/>
Berufstätige aus den mich interessierenden Bereichen	<input type="radio"/>	<input type="radio"/>	<input type="radio"/>	<input type="radio"/>	<input type="radio"/>
<b>Medien</b>					
spezielle Informationsmaterialien zur Berufs- und Studienwahl (Flyer, Broschüren, Bücher und Zeitschriften)	<input type="radio"/>	<input type="radio"/>	<input type="radio"/>	<input type="radio"/>	<input type="radio"/>
Medien allgemein (Zeitungen, Zeitschriften, Internet, Fernsehen, Radio)	<input type="radio"/>	<input type="radio"/>	<input type="radio"/>	<input type="radio"/>	<input type="radio"/>

zurück

weiter



**Wie hilfreich für Ihre berufliche Entscheidung und Planung waren Informationen, die Sie von den nachfolgend aufgeführten Personen und Medien erhalten haben?**

Bitte markieren Sie jeweils auf der Skala die Antwort, die am ehesten Ihrer Einschätzung entspricht.

	gar nicht hilfreich	eher nicht hilfreich	eher hilfreich	sehr hilfreich	nicht genutzt/ nicht angeboten
<b>Personen</b>					
Familienmitglieder	<input type="radio"/>	<input type="radio"/>	<input type="radio"/>	<input type="radio"/>	<input type="radio"/>
Freunde/Freundinnen	<input type="radio"/>	<input type="radio"/>	<input type="radio"/>	<input type="radio"/>	<input type="radio"/>
Dozenten/Dozentinnen an der Hochschule	<input type="radio"/>	<input type="radio"/>	<input type="radio"/>	<input type="radio"/>	<input type="radio"/>
Berufstätige aus den mich interessierenden Bereichen	<input type="radio"/>	<input type="radio"/>	<input type="radio"/>	<input type="radio"/>	<input type="radio"/>
<b>Medien</b>					
spezielle Informationsmaterialien zur Berufs- und Studienwahl (Flyer, Broschüren, Bücher und Zeitschriften)	<input type="radio"/>	<input type="radio"/>	<input type="radio"/>	<input type="radio"/>	<input type="radio"/>
Medien allgemein (Zeitungen, Zeitschriften, Internet, Fernsehen, Radio)	<input type="radio"/>	<input type="radio"/>	<input type="radio"/>	<input type="radio"/>	<input type="radio"/>

zurück

weiter



Und wie hilfreich für Ihre Entscheidung, ein Masterstudium aufzunehmen, und für Ihre Studienplanung waren Informationen, die Sie von den nachfolgend aufgeführten Institutionen und aus sonstigen Quellen erhalten haben?

Bitte markieren Sie jeweils auf der Skala die Antwort, die am ehesten Ihrer Einschätzung entspricht.

	gar nicht hilfreich	eher nicht hilfreich	eher hilfreich	sehr hilfreich	nicht genutzt/ nicht angeboten
<b>Institutionen</b>					
Arbeitsagentur, Berufsinformationszentrum (BIZ)	<input type="radio"/>	<input type="radio"/>	<input type="radio"/>	<input type="radio"/>	<input type="radio"/>
Betriebe, Behörden	<input type="radio"/>	<input type="radio"/>	<input type="radio"/>	<input type="radio"/>	<input type="radio"/>
Wirtschafts- und Berufsverbände, Gewerkschaften, Kammern	<input type="radio"/>	<input type="radio"/>	<input type="radio"/>	<input type="radio"/>	<input type="radio"/>
Hochschulen	<input type="radio"/>	<input type="radio"/>	<input type="radio"/>	<input type="radio"/>	<input type="radio"/>

**Sonstige Informationsquellen**

und zwar:

zurück

weiter



Und wie hilfreich für Ihre berufliche Entscheidung und Planung waren Informationen, die Sie von den nachfolgend aufgeführten Institutionen und aus sonstigen Quellen erhalten haben?

Bitte markieren Sie jeweils auf der Skala die Antwort, die am ehesten Ihrer Einschätzung entspricht.

	gar nicht hilfreich	eher nicht hilfreich	eher hilfreich	sehr hilfreich	nicht genutzt/ nicht angeboten
<b>Institutionen</b>					
Arbeitsagentur, Berufsinformationszentrum (BIZ)	<input type="radio"/>	<input type="radio"/>	<input type="radio"/>	<input type="radio"/>	<input type="radio"/>
Betriebe, Behörden	<input type="radio"/>	<input type="radio"/>	<input type="radio"/>	<input type="radio"/>	<input type="radio"/>
Wirtschafts- und Berufsverbände, Gewerkschaften, Kammern	<input type="radio"/>	<input type="radio"/>	<input type="radio"/>	<input type="radio"/>	<input type="radio"/>
Hochschulen	<input type="radio"/>	<input type="radio"/>	<input type="radio"/>	<input type="radio"/>	<input type="radio"/>

**Sonstige Informationsquellen**

und zwar:

zurück

weiter



**Welche der folgenden Informations- und Qualifizierungsmöglichkeiten wurden an Ihrer Hochschule angeboten, um den Berufseinstieg bzw. den Übergang ins Masterstudium zu erleichtern?**

Bitte markieren Sie in jeder Zeile die zutreffende Antwort.

Falls Sie nach Ihrem (Bachelor-)Studium die Hochschule gewechselt haben, denken Sie bitte bei Ihren Angaben an beide Hochschulen.

	angeboten	nicht angeboten	weiß nicht
Angebote zum Erwerb spezieller Zusatzqualifikationen (z. B. EDV, Fremdsprachenkenntnisse, Projektmanagement, Wirtschaftskennnisse für Geistes- und Sozialwissenschaftler und -wissenschaftlerinnen)	<input type="radio"/>	<input type="radio"/>	<input type="radio"/>
Kurse/Veranstaltungen zu "soft skills" (z. B. Rhetorik, Präsentationsfähigkeiten, soziale Kompetenzen)	<input type="radio"/>	<input type="radio"/>	<input type="radio"/>
Kurse/Workshops zu Bewerbungsstrategien	<input type="radio"/>	<input type="radio"/>	<input type="radio"/>
berufspraktische Workshops	<input type="radio"/>	<input type="radio"/>	<input type="radio"/>
Angebote, die gezielt Frauen beim Übergang vom Studium in den Beruf unterstützen (z. B. Mentoringprogramme für Frauen)	<input type="radio"/>	<input type="radio"/>	<input type="radio"/>
Angebote, die gezielt Frauen bei ihrem wissenschaftlichen Werdegang unterstützen	<input type="radio"/>	<input type="radio"/>	<input type="radio"/>
Möglichkeit, im Rahmen des Studiums Forschungsprojekte durchzuführen	<input type="radio"/>	<input type="radio"/>	<input type="radio"/>
Lehrveranstaltungen, die von Dozenten/Dozentinnen aus der Praxis durchgeführt werden	<input type="radio"/>	<input type="radio"/>	<input type="radio"/>

zurück

weiter



**Welche der Informations- und Qualifikationsmöglichkeiten, die angeboten wurden, um den Berufseinstieg bzw. den Übergang ins Masterstudium zu erleichtern, haben Sie genutzt?**

Bitte markieren Sie in jeder Zeile die zutreffende Antwort.

	genutzt	nicht genutzt
Angebote zum Erwerb spezieller Zusatzqualifikationen (z. B. EDV, Fremdsprachenkenntnisse, Projektmanagement, Wirtschaftskennnisse für Geistes- und Sozialwissenschaftler und -wissenschaftlerinnen)	<input type="radio"/>	<input type="radio"/>
Kurse/Veranstaltungen zu "soft skills" (z. B. Rhetorik, Präsentationsfähigkeiten, soziale Kompetenzen)	<input type="radio"/>	<input type="radio"/>
Kurse/Workshops zu Bewerbungsstrategien	<input type="radio"/>	<input type="radio"/>
berufspraktische Workshops	<input type="radio"/>	<input type="radio"/>
Angebote, die gezielt Frauen beim Übergang vom Studium in den Beruf unterstützen (z. B. Mentoringprogramme für Frauen)	<input type="radio"/>	<input type="radio"/>
Angebote, die gezielt Frauen bei ihrem wissenschaftlichen Werdegang unterstützen	<input type="radio"/>	<input type="radio"/>
Möglichkeit, im Rahmen des Studiums Forschungsprojekte durchzuführen	<input type="radio"/>	<input type="radio"/>
Lehrveranstaltungen, die von Dozenten/Dozentinnen aus der Praxis durchgeführt werden	<input type="radio"/>	<input type="radio"/>

zurück

weiter



**Wie schätzen Sie die Qualität der von Ihnen genutzten Informations- und Qualifikationsmöglichkeiten ein?**

Bitte markieren Sie jeweils auf der Skala die Antwort, die am ehesten Ihrer Einschätzung entspricht.

	sehr schlecht	eher schlecht	mittelmäßig	eher gut	sehr gut
Angebote zum Erwerb spezieller Zusatzqualifikationen (z. B. EDV, Fremdsprachenkenntnisse, Projektmanagement, Wirtschaftskennnisse für Geistes- und Sozialwissenschaftler und -wissenschaftlerinnen)	<input type="radio"/>	<input type="radio"/>	<input type="radio"/>	<input type="radio"/>	<input type="radio"/>
Kurse/Veranstaltungen zu "soft skills" (z. B. Rhetorik, Präsentationsfähigkeiten, soziale Kompetenzen)	<input type="radio"/>	<input type="radio"/>	<input type="radio"/>	<input type="radio"/>	<input type="radio"/>
Kurse/Workshops zu Bewerbungsstrategien	<input type="radio"/>	<input type="radio"/>	<input type="radio"/>	<input type="radio"/>	<input type="radio"/>
berufspraktische Workshops	<input type="radio"/>	<input type="radio"/>	<input type="radio"/>	<input type="radio"/>	<input type="radio"/>
Angebote, die gezielt Frauen beim Übergang vom Studium in den Beruf unterstützen (z. B. Mentoringprogramme für Frauen)	<input type="radio"/>	<input type="radio"/>	<input type="radio"/>	<input type="radio"/>	<input type="radio"/>
Angebote, die gezielt Frauen bei ihrem wissenschaftlichen Werdegang unterstützen	<input type="radio"/>	<input type="radio"/>	<input type="radio"/>	<input type="radio"/>	<input type="radio"/>
Möglichkeit, im Rahmen des Studiums Forschungsprojekte durchzuführen	<input type="radio"/>	<input type="radio"/>	<input type="radio"/>	<input type="radio"/>	<input type="radio"/>
Lehrveranstaltungen, die von Dozenten/Dozentinnen aus der Praxis durchgeführt werden	<input type="radio"/>	<input type="radio"/>	<input type="radio"/>	<input type="radio"/>	<input type="radio"/>

zurück

weiter



**Und welche weiteren Informations- und Qualifizierungsmöglichkeiten wurden an Ihrer Hochschule angeboten, um den Berufseinstieg bzw. den Übergang ins Masterstudium zu erleichtern?**

Bitte markieren Sie in jeder Zeile die zutreffende Antwort.

Falls Sie nach Ihrem (Bachelor-)Studium die Hochschule gewechselt haben, denken Sie bitte bei Ihren Angaben an beide Hochschulen.

	angeboten	nicht angeboten	weiß nicht
Erfahrungsaustausch mit ehemaligen Studierenden (Alumni)	<input type="radio"/>	<input type="radio"/>	<input type="radio"/>
individuelle Karriereberatung/Coaching	<input type="radio"/>	<input type="radio"/>	<input type="radio"/>
Firmenkontaktmessen/Firmenpräsentationen/Job Speed Dating	<input type="radio"/>	<input type="radio"/>	<input type="radio"/>
Stellen-/Jobbörse	<input type="radio"/>	<input type="radio"/>	<input type="radio"/>
Informationsveranstaltungen zum Thema Berufseinstieg	<input type="radio"/>	<input type="radio"/>	<input type="radio"/>
Informationsveranstaltungen zum Masterstudium	<input type="radio"/>	<input type="radio"/>	<input type="radio"/>
Veranstaltungen/Beratung zur Existenzgründung	<input type="radio"/>	<input type="radio"/>	<input type="radio"/>
sonstige Informations- und Qualifizierungsmöglichkeiten: <input type="text"/>	<input type="radio"/>	<input type="radio"/>	<input type="radio"/>

zurück

weiter





**Welche der Informations- und Qualifizierungsmöglichkeiten, die angeboten wurden, um den Berufseinstieg bzw. den Übergang ins Masterstudium zu erleichtern, haben Sie genutzt?**

Bitte markieren Sie in jeder Zeile die zutreffende Antwort.

	genutzt	nicht genutzt
Erfahrungsaustausch mit ehemaligen Studierenden (Alumni)	<input type="radio"/>	<input type="radio"/>
individuelle Karriereberatung/Coaching	<input type="radio"/>	<input type="radio"/>
Firmenkontaktmessen/Firmenpräsentationen/Job Speed Dating	<input type="radio"/>	<input type="radio"/>
Stellen-/Jobbörse	<input type="radio"/>	<input type="radio"/>
Informationsveranstaltungen zum Thema Berufseinstieg	<input type="radio"/>	<input type="radio"/>
Informationsveranstaltungen zum Masterstudium	<input type="radio"/>	<input type="radio"/>
Veranstaltungen/Beratung zur Existenzgründung	<input type="radio"/>	<input type="radio"/>
Sonstiges:	<input type="radio"/>	<input type="radio"/>

zurück

weiter



**Wie schätzen Sie die Qualität der von Ihnen genutzten Informations- und Qualifizierungsmöglichkeiten ein?**

Bitte markieren Sie jeweils auf der Skala die Antwort, die am ehesten Ihrer Einschätzung entspricht.

	sehr schlecht	eher schlecht	mittelmäßig	eher gut	sehr gut
Erfahrungsaustausch mit ehemaligen Studierenden (Alumni)	<input type="radio"/>	<input type="radio"/>	<input type="radio"/>	<input type="radio"/>	<input type="radio"/>
individuelle Karriereberatung/Coaching	<input type="radio"/>	<input type="radio"/>	<input type="radio"/>	<input type="radio"/>	<input type="radio"/>
Firmenkontaktmessen/Firmenpräsentationen/Job Speed Dating	<input type="radio"/>	<input type="radio"/>	<input type="radio"/>	<input type="radio"/>	<input type="radio"/>
Stellen-/Jobbörse	<input type="radio"/>	<input type="radio"/>	<input type="radio"/>	<input type="radio"/>	<input type="radio"/>
Informationsveranstaltungen zum Thema Berufseinstieg	<input type="radio"/>	<input type="radio"/>	<input type="radio"/>	<input type="radio"/>	<input type="radio"/>
Informationsveranstaltungen zum Masterstudium	<input type="radio"/>	<input type="radio"/>	<input type="radio"/>	<input type="radio"/>	<input type="radio"/>
Veranstaltungen/Beratung zur Existenzgründung	<input type="radio"/>	<input type="radio"/>	<input type="radio"/>	<input type="radio"/>	<input type="radio"/>
Sonstiges:	<input type="radio"/>	<input type="radio"/>	<input type="radio"/>	<input type="radio"/>	<input type="radio"/>

zurück

weiter

--pi: 52



Im Folgenden möchten wir Ihnen einige Fragen zur Ausstattung Ihrer Hochschule stellen.

Wenn Sie an mehr als einer Hochschule studieren, beziehen Sie Ihre Angaben bitte auf die Hochschule, an der Sie hauptsächlich studieren.

---

zurück

weiter



**Wie bewerten Sie die Ausstattung Ihrer Hochschule hinsichtlich folgender Aspekte?**

Bitte markieren Sie jeweils auf der Skala die Antwort, die am ehesten Ihrer Einschätzung entspricht.

	sehr schlecht	eher schlecht	mittelmäßig	eher gut	sehr gut	kann ich nicht beurteilen/ trifft nicht zu
Verfügbarkeit wichtiger Literatur (Bücher, Zeitschriften und Literaturdatenbanken) in der Bibliothek	<input type="radio"/>	<input type="radio"/>	<input type="radio"/>	<input type="radio"/>	<input type="radio"/>	<input type="radio"/>
Angebot an Online-Bibliotheken/Literaturdatenbanken	<input type="radio"/>	<input type="radio"/>	<input type="radio"/>	<input type="radio"/>	<input type="radio"/>	<input type="radio"/>
Öffnungszeiten der Bibliothek	<input type="radio"/>	<input type="radio"/>	<input type="radio"/>	<input type="radio"/>	<input type="radio"/>	<input type="radio"/>
Ausstattung der Labore	<input type="radio"/>	<input type="radio"/>	<input type="radio"/>	<input type="radio"/>	<input type="radio"/>	<input type="radio"/>
Angebot an EDV-Diensten (Internet, PC-Pools etc.)	<input type="radio"/>	<input type="radio"/>	<input type="radio"/>	<input type="radio"/>	<input type="radio"/>	<input type="radio"/>
Angebot an Fremdsprachenkursen durch Ihre Hochschule	<input type="radio"/>	<input type="radio"/>	<input type="radio"/>	<input type="radio"/>	<input type="radio"/>	<input type="radio"/>
Angebot an Regional-/Studien-/Prüfungszentren	<input type="radio"/>	<input type="radio"/>	<input type="radio"/>	<input type="radio"/>	<input type="radio"/>	<input type="radio"/>
Angebot an Prüfungsterminen	<input type="radio"/>	<input type="radio"/>	<input type="radio"/>	<input type="radio"/>	<input type="radio"/>	<input type="radio"/>
Angebot an Terminen für Präsenzveranstaltungen	<input type="radio"/>	<input type="radio"/>	<input type="radio"/>	<input type="radio"/>	<input type="radio"/>	<input type="radio"/>
Erreichbarkeit des virtuellen Campus bzw. Online-Campus	<input type="radio"/>	<input type="radio"/>	<input type="radio"/>	<input type="radio"/>	<input type="radio"/>	<input type="radio"/>
Funktionalität des virtuellen Campus bzw. Online-Campus	<input type="radio"/>	<input type="radio"/>	<input type="radio"/>	<input type="radio"/>	<input type="radio"/>	<input type="radio"/>
Informationsgehalt des virtuellen Campus bzw. Online-Campus	<input type="radio"/>	<input type="radio"/>	<input type="radio"/>	<input type="radio"/>	<input type="radio"/>	<input type="radio"/>
Kommunikationsmöglichkeiten auf dem virtuellen Campus bzw. Online-Campus	<input type="radio"/>	<input type="radio"/>	<input type="radio"/>	<input type="radio"/>	<input type="radio"/>	<input type="radio"/>
Erreichbarkeit/Öffnungszeiten der Hochschulverwaltung (z. B. Prüfungsamt, Dekanat)	<input type="radio"/>	<input type="radio"/>	<input type="radio"/>	<input type="radio"/>	<input type="radio"/>	<input type="radio"/>

zurück

weiter



**Kommen wir kurz zu einem anderen Thema: Zeit.**

**Wie viele Stunden wenden Sie in einer typischen Woche während der Vorlesungszeit für die folgenden Tätigkeiten auf?**

Machen Sie bitte zu jeder Tätigkeit eine Angabe und runden Sie auf volle Stunden.

Markieren Sie "kein Zeitaufwand/trifft nicht zu", wenn Sie für eine Tätigkeit keine Zeit aufwenden bzw. eine Tätigkeit auf Sie nicht zutrifft.



Bitte berücksichtigen Sie bei der Rubrik "Besuch von Lehrveranstaltungen" neben Präsenzveranstaltungen auch virtuelle Vorlesungen, Live-E-Learning-Seminare u. Ä. Die Bearbeitung von Studienmaterialien (Studienbriefe, Studienhefte) berücksichtigen Sie bitte unter der Kategorie "Selbststudium".

	Stunden pro Woche	kein Zeitaufwand/ trifft nicht zu
<b>Besuch von Lehrveranstaltungen</b> (Vorlesungen, Seminare, Übungen, Praktika usw.)	<input type="text"/>	<input type="radio"/>
<b>Selbststudium</b> (z. B. Vor-/Nachbereitung, Referate, Fachlektüre, studentische Lerngruppen, Haus-/Abschlussarbeiten, Prüfungsvorbereitung, auch Repetitorien)	<input type="text"/>	<input type="radio"/>
<b>sonstige studienbezogene Tätigkeiten</b> (z. B. Bücher ausleihen, Sprechstunden, Weg zur Hochschule und zurück)	<input type="text"/>	<input type="radio"/>
<b>Erwerbstätigkeit</b>	<input type="text"/>	<input type="radio"/>
<b>Haushalt</b> (Putzen, Einkaufen usw.)	<input type="text"/>	<input type="radio"/>
<b>Kinderbetreuung</b>	<input type="text"/>	<input type="radio"/>

zurück

weiter



Sie haben bei einer oder mehreren Tätigkeiten keine Angabe gemacht. Für die Qualität der Daten ist es jedoch wichtig, von allen Teilnehmern und Teilnehmerinnen möglichst vollständige Informationen zu erhalten. Vielleicht wenden Sie für die Tätigkeit(en) keine Zeit auf oder sie trifft/treffen auf Sie nicht zu. In diesem Fall bitten wir Sie, "kein Zeitaufwand/trifft nicht zu" zu markieren. Andernfalls bitten wir Sie anzugeben, wie viele Stunden Sie in einer typischen Woche während der Vorlesungszeit für die Tätigkeit(en) aufwenden.

Bitte berücksichtigen Sie bei der Rubrik "Besuch von Lehrveranstaltungen" neben Präsenzveranstaltungen auch virtuelle Vorlesungen, Live-E-Learning-Seminare u. Ä. Die Bearbeitung von Studienmaterialien (Studienbriefe, Studienhefte) berücksichtigen Sie bitte unter der Kategorie "Selbststudium".

	Stunden pro Woche	kein Zeitaufwand/ trifft nicht zu
<b>Besuch von Lehrveranstaltungen</b> (Vorlesungen, Seminare, Übungen, Praktika usw.)	<input type="text"/>	<input type="radio"/>
<b>Selbststudium</b> (z. B. Vor-/Nachbereitung, Referate, Fachlektüre, studentische Lerngruppen, Haus-/Abschlussarbeiten, Prüfungsvorbereitung, auch Repetitorien)	<input type="text"/>	<input type="radio"/>
<b>sonstige studienbezogene Tätigkeiten</b> (z. B. Bücher ausleihen, Sprechstunden, Weg zur Hochschule und zurück)	<input type="text"/>	<input type="radio"/>
<b>Erwerbstätigkeit</b>	<input type="text"/>	<input type="radio"/>
<b>Haushalt</b> (Putzen, Einkaufen usw.)	<input type="text"/>	<input type="radio"/>
<b>Kinderbetreuung</b>	<input type="text"/>	<input type="radio"/>

zurück

weiter



Und wie viele Stunden wenden Sie in einer typischen Woche während der vorlesungsfreien Zeit für die folgenden Tätigkeiten auf?



Machen Sie bitte zu jeder Tätigkeit eine Angabe und runden Sie auf volle Stunden.

Markieren Sie "kein Zeitaufwand/trifft nicht zu", wenn Sie für eine Tätigkeit keine Zeit aufwenden bzw. eine Tätigkeit auf Sie nicht zutrifft.

	Stunden pro Woche	kein Zeitaufwand/ trifft nicht zu
<b>Studium</b> (Besuch von Lehrveranstaltungen, Selbststudium und sonstige studienbezogene Tätigkeiten)	<input type="text"/>	<input type="radio"/>
<b>Erwerbstätigkeit</b>	<input type="text"/>	<input type="radio"/>
<b>Haushalt</b> (Putzen, Einkaufen usw.)	<input type="text"/>	<input type="radio"/>
<b>Kinderbetreuung</b>	<input type="text"/>	<input type="radio"/>

zurück

weiter



Sie haben bei einer oder mehreren Tätigkeiten keine Angabe gemacht. Für die Qualität der Daten ist es jedoch wichtig, von allen Teilnehmern und Teilnehmerinnen möglichst vollständige Informationen zu erhalten. Vielleicht wenden Sie für die Tätigkeit(en) keine Zeit auf oder sie trifft/treffen auf Sie nicht zu. In diesem Fall bitten wir Sie, "kein Zeitaufwand/trifft nicht zu" zu markieren. Andernfalls bitten wir Sie anzugeben, wie viele Stunden Sie in einer typischen Woche während der vorlesungsfreien Zeit für die Tätigkeit(en) aufwenden.

	Stunden pro Woche	kein Zeitaufwand/ trifft nicht zu
<b>Studium</b> (Besuch von Lehrveranstaltungen, Selbststudium und sonstige studienbezogene Tätigkeiten)	<input type="text"/>	<input type="radio"/>
<b>Erwerbstätigkeit</b>	<input type="text"/>	<input type="radio"/>
<b>Haushalt</b> (Putzen, Einkaufen usw.)	<input type="text"/>	<input type="radio"/>
<b>Kinderbetreuung</b>	<input type="text"/>	<input type="radio"/>

zurück

weiter





Im Folgenden geht es um Ihren derzeitigen Studiengang. Bitte beziehen Sie deshalb alle Ihre Angaben auf diesen Studiengang.

 In den Fragen zu Ihrem Studiengang werden häufiger Begriffe wie Lehrende, Lehre oder Lehrveranstaltungen verwendet. Bitte berücksichtigen Sie bei Lehrenden ggf. auch Tutoren und Tutorinnen. Mit Lehre und Lehrveranstaltungen sind nicht nur Präsenzveranstaltungen gemeint, sondern z. B. auch Online-Angebote und zur Verfügung gestellte Studienmaterialien bzw. Studienbriefe oder Studienhefte.

zurück

weiter



Im Folgenden geht es um Ihren derzeitigen Studiengang.

Wenn Sie mehrere Fächer studieren, können diese z. B. hinsichtlich der inhaltlichen Ausrichtung und/oder der Organisation der Lehre sehr verschieden sein.

Aus diesem Grund bitten wir Sie, alle Ihre Angaben auf Ihr Haupt- bzw. Unterrichtsfach zu beziehen.

 In den Fragen zu Ihrem Studiengang werden häufiger Begriffe wie Lehrende, Lehre oder Lehrveranstaltungen verwendet. Bitte berücksichtigen Sie bei Lehrenden ggf. auch Tutoren und Tutorinnen. Mit Lehre und Lehrveranstaltungen sind nicht nur Präsenzveranstaltungen gemeint, sondern z. B. auch Online-Angebote und zur Verfügung gestellte Studienmaterialien bzw. Studienbriefe oder Studienhefte.

zurück

weiter



**Im Folgenden geht es um Ihren derzeitigen Studiengang.**

**Sie studieren zwei oder mehr Haupt- bzw. Unterrichtsfächer oder mehrere Studiengänge. Diese können, z. B. hinsichtlich der inhaltlichen Ausrichtung und/oder der Organisation der Lehre, sehr verschieden sein.**

**Aus diesem Grund bitten wir Sie, das Haupt- bzw. Unterrichtsfach auszuwählen, auf das Sie Ihre Angaben bei den nächsten Fragen beziehen möchten.**

- Soziologie
- Psychologie
- Erziehungswissenschaft (Pädagogik)

 In den Fragen zu Ihrem Studiengang werden häufiger Begriffe wie Lehrende, Lehre oder Lehrveranstaltungen verwendet. Bitte berücksichtigen Sie bei Lehrenden ggf. auch Tutoren und Tutorinnen. Mit Lehre und Lehrveranstaltungen sind nicht nur Präsenzveranstaltungen gemeint, sondern z. B. auch Online-Angebote und zur Verfügung gestellte Studienmaterialien bzw. Studienbriefe oder Studienhefte.

zurück

weiter

Anmerkung: Die Fächer „Soziologie“, „Psychologie“ und „Erziehungswissenschaft (Pädagogik)“ stehen hier nur exemplarisch für die studierten Fächer der Zielperson.



Im Folgenden geht es um Ihren derzeitigen Studiengang.

Sie studieren zwei oder mehr Fächer. Diese können, z. B. hinsichtlich der inhaltlichen Ausrichtung und/oder der Organisation der Lehre, sehr verschieden sein.

Aus diesem Grund bitten wir Sie, das (Haupt-/Unterrichts-)Fach auszuwählen, auf das Sie Ihre Angaben bei den nächsten Fragen beziehen möchten.

Soziologie

Psychologie

Erziehungswissenschaft (Pädagogik)



In den Fragen zu Ihrem Studiengang werden häufiger Begriffe wie Lehrende, Lehre oder Lehrveranstaltungen verwendet. Bitte berücksichtigen Sie bei Lehrenden ggf. auch Tutoren und Tutorinnen. Mit Lehre und Lehrveranstaltungen sind nicht nur Präsenzveranstaltungen gemeint, sondern z. B. auch Online-Angebote und zur Verfügung gestellte Studienmaterialien bzw. Studienbriefe oder Studienhefte.

zurück

weiter

Anmerkung: Die Fächer „Soziologie“, „Psychologie“ und „Erziehungswissenschaft (Pädagogik)“ stehen hier nur exemplarisch für die studierten Fächer der Zielperson.



Im Folgenden geht es um Ihren derzeitigen Studiengang.

Bitte geben Sie uns zunächst an, auf welches Fach Sie Ihre Angaben bei den nächsten Fragen beziehen. Falls Sie mehrere Fächer studieren, wählen Sie bitte ein/das Haupt- bzw. Unterrichtsfach aus der Liste aus.

Sollte Ihr Studienfach nicht aufgeführt sein, tragen Sie bitte die genaue Bezeichnung in das Eingabefeld ein.

» » »

Sonstiges, und zwar:



In den Fragen zu Ihrem Studiengang werden häufiger Begriffe wie Lehrende, Lehre oder Lehrveranstaltungen verwendet. Bitte berücksichtigen Sie bei Lehrenden ggf. auch Tutoren und Tutorinnen. Mit Lehre und Lehrveranstaltungen sind nicht nur Präsenzveranstaltungen gemeint, sondern z. B. auch Online-Angebote und zur Verfügung gestellte Studienmaterialien bzw. Studienbriefe oder Studienhefte.

zurück

weiter



**Wie stark ist Ihr Studiengang an Ihrer Hochschule charakterisiert durch ...**

Bitte jeweils die zutreffende Antwortalternative markieren.

	<b>sehr wenig</b>	<b>eher wenig</b>	<b>teils/teils</b>	<b>eher stark</b>	<b>sehr stark</b>
hohe Leistungsnormen/-ansprüche?	<input type="radio"/>	<input type="radio"/>	<input type="radio"/>	<input type="radio"/>	<input type="radio"/>
Forschungsbezug in der Lehre?	<input type="radio"/>	<input type="radio"/>	<input type="radio"/>	<input type="radio"/>	<input type="radio"/>
eine enge Verknüpfung zwischen Theorie und Praxis?	<input type="radio"/>	<input type="radio"/>	<input type="radio"/>	<input type="radio"/>	<input type="radio"/>
Überfüllung der Lehrveranstaltungen/Kurse?	<input type="radio"/>	<input type="radio"/>	<input type="radio"/>	<input type="radio"/>	<input type="radio"/>
einen engen Praxisbezug?	<input type="radio"/>	<input type="radio"/>	<input type="radio"/>	<input type="radio"/>	<input type="radio"/>
eine hohe Prüfungsbelastung?	<input type="radio"/>	<input type="radio"/>	<input type="radio"/>	<input type="radio"/>	<input type="radio"/>

zurück

weiter



**Wie schätzen Sie allgemein die Arbeitsmarktchancen für Absolventen und Absolventinnen Ihres Studienganges ein?**

Bitte jeweils die zutreffende Antwortalternative markieren.

	sehr schlecht	eher schlecht	mittelmäßig	eher gut	sehr gut	kann ich nicht beurteilen
in Deutschland	<input type="radio"/>	<input type="radio"/>	<input type="radio"/>	<input type="radio"/>	<input type="radio"/>	<input type="radio"/>
außerhalb Deutschlands	<input type="radio"/>	<input type="radio"/>	<input type="radio"/>	<input type="radio"/>	<input type="radio"/>	<input type="radio"/>

**Wie schätzen Sie die Arbeitsmarktchancen von Bachelorabsolventen und -absolventinnen gegenüber Masterabsolventen und -absolventinnen in Ihrem Studienfach ein?**

Bitte markieren Sie auf der Skala die Antwort, die am ehesten Ihrer Einschätzung entspricht.

sehr viel schlechter	schlechter	genauso gut	besser	sehr viel besser	kann ich nicht beurteilen
<input type="radio"/>	<input type="radio"/>	<input type="radio"/>	<input type="radio"/>	<input type="radio"/>	<input type="radio"/>

zurück

weiter



Wie beurteilen Sie die Anforderungen, die in Ihrem Studiengang an Studierende gestellt werden? Wie viel Wert wird in Ihrem Studiengang auf folgende Aspekte gelegt?

Bitte jeweils die zutreffende Antwortalternative markieren.

In meinem Studiengang wird darauf ... gelegt

	sehr wenig Wert	wenig Wert	einiger Wert	viel Wert	sehr viel Wert
selbstständig zu denken und zu arbeiten	<input type="radio"/>	<input type="radio"/>	<input type="radio"/>	<input type="radio"/>	<input type="radio"/>
grundlegende Zusammenhänge zu verstehen	<input type="radio"/>	<input type="radio"/>	<input type="radio"/>	<input type="radio"/>	<input type="radio"/>
verschiedene Theorien und Konzepte kritisch vergleichen und beurteilen zu können	<input type="radio"/>	<input type="radio"/>	<input type="radio"/>	<input type="radio"/>	<input type="radio"/>

zurück

weiter



**Wie häufig werden von den Lehrenden in den Veranstaltungen Fragen der laufenden Forschung behandelt?**

Bitte die zutreffende Antwortalternative markieren.

<b>sehr selten</b>	<b>selten</b>	<b>manchmal</b>	<b>oft</b>	<b>sehr oft</b>
<input type="radio"/>	<input type="radio"/>	<input type="radio"/>	<input type="radio"/>	<input type="radio"/>

[zurück](#) [weiter](#)



**Wie häufig werden von den Lehrenden und in den Studienmaterialien Fragen der laufenden Forschung behandelt?**

Bitte die zutreffende Antwortalternative markieren.

<b>sehr selten</b>	<b>selten</b>	<b>manchmal</b>	<b>oft</b>	<b>sehr oft</b>
<input type="radio"/>	<input type="radio"/>	<input type="radio"/>	<input type="radio"/>	<input type="radio"/>

[zurück](#) [weiter](#)



**Inwieweit beschreiben die folgenden Aussagen die Lehre in Ihrem Studiengang?**

Bitte markieren Sie jeweils auf der Skala die Antwort, die am ehesten Ihrer Einschätzung entspricht.

	trifft gar nicht zu	trifft eher nicht zu	teils/teils	trifft eher zu	trifft völlig zu
Die einzelnen Lehrveranstaltungen sind zeitlich gut aufeinander abgestimmt.	<input type="radio"/>	<input type="radio"/>	<input type="radio"/>	<input type="radio"/>	<input type="radio"/>
Die Lehrenden vermitteln den Studierenden Freude am Fach.	<input type="radio"/>	<input type="radio"/>	<input type="radio"/>	<input type="radio"/>	<input type="radio"/>
Die Lehrenden stellen den Stoff interessant dar.	<input type="radio"/>	<input type="radio"/>	<input type="radio"/>	<input type="radio"/>	<input type="radio"/>
Das Lehrangebot ist so aufgebaut, dass Sinnzusammenhänge zwischen den einzelnen Lehrveranstaltungen hergestellt werden können.	<input type="radio"/>	<input type="radio"/>	<input type="radio"/>	<input type="radio"/>	<input type="radio"/>
Die Lehrenden schaffen es, die Studierenden für das Gebiet/den Stoff zu interessieren.	<input type="radio"/>	<input type="radio"/>	<input type="radio"/>	<input type="radio"/>	<input type="radio"/>
Die einzelnen Lehrveranstaltungen sind inhaltlich gut aufeinander abgestimmt.	<input type="radio"/>	<input type="radio"/>	<input type="radio"/>	<input type="radio"/>	<input type="radio"/>
Bei Pflichtveranstaltungen gibt es Zugangsbeschränkungen, so dass nicht alle Studierenden teilnehmen können.	<input type="radio"/>	<input type="radio"/>	<input type="radio"/>	<input type="radio"/>	<input type="radio"/>

zurück

weiter



**Inwieweit beschreiben die folgenden Aussagen die Lehre in Ihrem Studiengang?**

Bitte markieren Sie jeweils auf der Skala die Antwort, die am ehesten Ihrer Einschätzung entspricht.

	trifft gar nicht zu	trifft eher nicht zu	teils/teils	trifft eher zu	trifft völlig zu
Die Lehrenden/Studienmaterialien vermitteln den Studierenden Freude am Fach.	<input type="radio"/>	<input type="radio"/>	<input type="radio"/>	<input type="radio"/>	<input type="radio"/>
Die Lehrenden/Studienmaterialien stellen den Stoff interessant dar.	<input type="radio"/>	<input type="radio"/>	<input type="radio"/>	<input type="radio"/>	<input type="radio"/>
Das Lehrangebot ist so aufgebaut, dass Sinnzusammenhänge zwischen den einzelnen Lehrveranstaltungen/Kursen/Studienmaterialien hergestellt werden können.	<input type="radio"/>	<input type="radio"/>	<input type="radio"/>	<input type="radio"/>	<input type="radio"/>
Die Lehrenden/Studienmaterialien schaffen es, die Studierenden für das Gebiet/den Stoff zu interessieren.	<input type="radio"/>	<input type="radio"/>	<input type="radio"/>	<input type="radio"/>	<input type="radio"/>
Die einzelnen Lehrveranstaltungen/Kurse/Studienmaterialien sind inhaltlich gut aufeinander abgestimmt.	<input type="radio"/>	<input type="radio"/>	<input type="radio"/>	<input type="radio"/>	<input type="radio"/>
Bei Pflichtveranstaltungen gibt es Zugangsbeschränkungen, so dass nicht alle Studierenden teilnehmen können.	<input type="radio"/>	<input type="radio"/>	<input type="radio"/>	<input type="radio"/>	<input type="radio"/>

zurück

weiter



---

Ist in Ihrem Studiengang verpflichtend eine Studienphase an einer ausländischen Hochschule vorgesehen?

ja, mit einer Dauer von:  Monaten

nein

---

zurück

weiter



--pi: 70



**Haben Sie bereits die in Ihrem Studiengang verpflichtend vorgesehene Studienphase an einer ausländischen Hochschule absolviert?**

ja

nein

---

zurück

weiter

--pi: 69b



---

Ist in Ihrem Studiengang verpflichtend ein Auslandspraktikum vorgesehen?

ja, mit einer Dauer von:  Monaten

nein

---

zurück

weiter

--pi: 70b



---

Haben Sie bereits das in Ihrem Studiengang verpflichtend vorgesehene Auslandspraktikum absolviert?

ja

nein

---

zurück

weiter



**Bitte schätzen Sie ein, auf wie viele der Lehrveranstaltungen in Ihrem derzeitigen Studiengang die folgenden Aussagen zutreffen.**

Bitte jeweils die zutreffende Antwortalternative markieren.

Trifft auf ... Lehrveranstaltungen zu

	keine	wenige	etwa die Hälfte	die meisten	alle
Das Lernziel der Lehrveranstaltung wird klar definiert.	<input type="radio"/>	<input type="radio"/>	<input type="radio"/>	<input type="radio"/>	<input type="radio"/>
Der Stoff wird regelmäßig zusammengefasst.	<input type="radio"/>	<input type="radio"/>	<input type="radio"/>	<input type="radio"/>	<input type="radio"/>
Zu Beginn einer Sitzung stellen die Lehrenden den Zusammenhang zur letzten Stunde her.	<input type="radio"/>	<input type="radio"/>	<input type="radio"/>	<input type="radio"/>	<input type="radio"/>
Die Lehrenden fördern die aktive Mitarbeit der Studierenden.	<input type="radio"/>	<input type="radio"/>	<input type="radio"/>	<input type="radio"/>	<input type="radio"/>
Die Lehre besteht im Wesentlichen aus Vorträgen der Lehrenden.	<input type="radio"/>	<input type="radio"/>	<input type="radio"/>	<input type="radio"/>	<input type="radio"/>
In der Lehrveranstaltung sind überwiegend die Lehrenden aktiv und die Studierenden passiv.	<input type="radio"/>	<input type="radio"/>	<input type="radio"/>	<input type="radio"/>	<input type="radio"/>

zurück

weiter



**Bitte schätzen Sie ein, auf wie viele der Lehrveranstaltungen/Kurse in Ihrem derzeitigen Studiengang die folgenden Aussagen zutreffen.**

Bitte jeweils die zutreffende Antwortalternative markieren.

Trifft auf ... Lehrveranstaltungen/Kurse zu

	keine	wenige	etwa die Hälfte	die meisten	alle	keine Präsenzveranstaltungen besucht
Das Lernziel der Lehrveranstaltung/des Kurses wird klar definiert.	<input type="radio"/>	<input type="radio"/>	<input type="radio"/>	<input type="radio"/>	<input type="radio"/>	
Der Stoff wird regelmäßig zusammengefasst.	<input type="radio"/>	<input type="radio"/>	<input type="radio"/>	<input type="radio"/>	<input type="radio"/>	
Zu Beginn einer Sitzung/Kurseinheit oder eines Abschnitts eines Studienheftes wird der Zusammenhang zur letzten Einheit hergestellt.	<input type="radio"/>	<input type="radio"/>	<input type="radio"/>	<input type="radio"/>	<input type="radio"/>	
Die Lehrenden fördern die aktive Mitarbeit der Studierenden.	<input type="radio"/>	<input type="radio"/>	<input type="radio"/>	<input type="radio"/>	<input type="radio"/>	
In der Präsenzphase/-veranstaltung besteht die Lehre im Wesentlichen aus Vorträgen der Lehrenden.	<input type="radio"/>	<input type="radio"/>	<input type="radio"/>	<input type="radio"/>	<input type="radio"/>	<input type="radio"/>
In der Präsenzphase/-veranstaltung sind überwiegend die Lehrenden aktiv und die Studierenden passiv.	<input type="radio"/>	<input type="radio"/>	<input type="radio"/>	<input type="radio"/>	<input type="radio"/>	<input type="radio"/>

zurück

weiter



**Fortsetzung: Bitte schätzen Sie ein, auf wie viele der Lehrveranstaltungen in Ihrem derzeitigen Studiengang die folgenden Aussagen zutreffen.**

Bitte jeweils die zutreffende Antwortalternative markieren.

Trifft auf ... Lehrveranstaltungen zu

	keine	wenige	etwa die Hälfte	die meisten	alle
Die Lehrenden bieten Diskussionsmöglichkeiten an.	<input type="radio"/>	<input type="radio"/>	<input type="radio"/>	<input type="radio"/>	<input type="radio"/>
Zu Beginn einer Sitzung geben die Lehrenden einen einleitenden Überblick über Ziele, Ablauf und Aufbau.	<input type="radio"/>	<input type="radio"/>	<input type="radio"/>	<input type="radio"/>	<input type="radio"/>
Es wird zum Mitdenken und Durchdenken des Stoffes angeregt.	<input type="radio"/>	<input type="radio"/>	<input type="radio"/>	<input type="radio"/>	<input type="radio"/>
Die Mischung aus Wissensvermittlung und Diskussion ist ausgewogen.	<input type="radio"/>	<input type="radio"/>	<input type="radio"/>	<input type="radio"/>	<input type="radio"/>
Es werden Fragestellungen aus Sicht verschiedener Fachrichtungen bearbeitet.	<input type="radio"/>	<input type="radio"/>	<input type="radio"/>	<input type="radio"/>	<input type="radio"/>
Die Lehrenden führen in die Anwendung von Forschungsmethoden ein.	<input type="radio"/>	<input type="radio"/>	<input type="radio"/>	<input type="radio"/>	<input type="radio"/>
Der Zusammenhang mit anderen Fächern wird aufgezeigt.	<input type="radio"/>	<input type="radio"/>	<input type="radio"/>	<input type="radio"/>	<input type="radio"/>
Die Lehrveranstaltung findet meistens als Frontalunterricht statt.	<input type="radio"/>	<input type="radio"/>	<input type="radio"/>	<input type="radio"/>	<input type="radio"/>

zurück

weiter



**Fortsetzung: Bitte schätzen Sie ein, auf wie viele der Lehrveranstaltungen/Kurse in Ihrem derzeitigen Studiengang die folgenden Aussagen zutreffen.**

Bitte jeweils die zutreffende Antwortalternative markieren.

Trifft auf ... Lehrveranstaltungen/Kurse zu

	keine	wenige	etwa die Hälfte	die meisten	alle	keine Präsenzveranstaltungen besucht
Die Lehrenden bieten Diskussionsmöglichkeiten an.	<input type="radio"/>	<input type="radio"/>	<input type="radio"/>	<input type="radio"/>	<input type="radio"/>	
Zu Beginn einer Sitzung/Kurseinheit oder eines Abschnitts eines Studienheftes wird ein einleitender Überblick über Ziele, Ablauf und Aufbau gegeben.	<input type="radio"/>	<input type="radio"/>	<input type="radio"/>	<input type="radio"/>	<input type="radio"/>	
Es wird zum Mitdenken und Durchdenken des Stoffes angeregt.	<input type="radio"/>	<input type="radio"/>	<input type="radio"/>	<input type="radio"/>	<input type="radio"/>	
Die Mischung aus Wissensvermittlung und Diskussion in der Lehrveranstaltung/dem Kurs ist ausgewogen.	<input type="radio"/>	<input type="radio"/>	<input type="radio"/>	<input type="radio"/>	<input type="radio"/>	
Es werden Fragestellungen aus Sicht verschiedener Fachrichtungen bearbeitet.	<input type="radio"/>	<input type="radio"/>	<input type="radio"/>	<input type="radio"/>	<input type="radio"/>	
Die Lehrenden führen in die Anwendung von Forschungsmethoden ein.	<input type="radio"/>	<input type="radio"/>	<input type="radio"/>	<input type="radio"/>	<input type="radio"/>	
Der Zusammenhang mit anderen Fächern wird aufgezeigt.	<input type="radio"/>	<input type="radio"/>	<input type="radio"/>	<input type="radio"/>	<input type="radio"/>	
Die Präsenzveranstaltung findet meistens als Frontalunterricht statt.	<input type="radio"/>	<input type="radio"/>	<input type="radio"/>	<input type="radio"/>	<input type="radio"/>	<input type="radio"/>

zurück

weiter



Bitte geben Sie an, inwieweit folgende Aspekte in Ihrem Studiengang gefördert werden.

Bitte markieren Sie jeweils auf der Skala die Antwort, die am ehesten Ihrer Einschätzung entspricht.

	gar nicht gefördert	wenig gefördert	teils/teils	stark gefördert	sehr stark gefördert
kritische Auseinandersetzung mit den Studieninhalten	<input type="radio"/>	<input type="radio"/>	<input type="radio"/>	<input type="radio"/>	<input type="radio"/>
Fähigkeit, selbstständig forschend tätig zu sein	<input type="radio"/>	<input type="radio"/>	<input type="radio"/>	<input type="radio"/>	<input type="radio"/>
berufspraktische Fähigkeiten	<input type="radio"/>	<input type="radio"/>	<input type="radio"/>	<input type="radio"/>	<input type="radio"/>
fächerübergreifendes Wissen/Interdisziplinarität	<input type="radio"/>	<input type="radio"/>	<input type="radio"/>	<input type="radio"/>	<input type="radio"/>

zurück

weiter



**Inwieweit stimmen die folgenden Aussagen mit dem überein, was Sie in Ihrem Studiengang typischerweise erleben?**

Bitte jeweils die zutreffende Antwortalternative markieren.

	stimmt gar nicht	stimmt überwiegend nicht	teils/teils	stimmt überwiegend	stimmt genau
Die Lehrenden gehen auf Schwierigkeiten ein, die Studierende im Studium haben.	<input type="radio"/>	<input type="radio"/>	<input type="radio"/>	<input type="radio"/>	<input type="radio"/>
Im Allgemeinen unterstützen sich die Studierenden gegenseitig.	<input type="radio"/>	<input type="radio"/>	<input type="radio"/>	<input type="radio"/>	<input type="radio"/>
Die Lehrenden sind kooperativ und aufgeschlossen.	<input type="radio"/>	<input type="radio"/>	<input type="radio"/>	<input type="radio"/>	<input type="radio"/>
Um das Studium gut bestehen zu können, braucht man eigentlich nur ein gutes Gedächtnis.	<input type="radio"/>	<input type="radio"/>	<input type="radio"/>	<input type="radio"/>	<input type="radio"/>
Es ist üblich, dass Studierende gemeinsam für das Studium arbeiten.	<input type="radio"/>	<input type="radio"/>	<input type="radio"/>	<input type="radio"/>	<input type="radio"/>
Die Lehrenden nehmen sich Zeit, auf die Studierenden einzugehen.	<input type="radio"/>	<input type="radio"/>	<input type="radio"/>	<input type="radio"/>	<input type="radio"/>
Die Anforderungen meines Studiengangs lassen den Studierenden genügend Zeit für andere Aktivitäten.	<input type="radio"/>	<input type="radio"/>	<input type="radio"/>	<input type="radio"/>	<input type="radio"/>
In Prüfungen wird meistens die Wiedergabe erlernter Wissensbestände verlangt.	<input type="radio"/>	<input type="radio"/>	<input type="radio"/>	<input type="radio"/>	<input type="radio"/>
Die Studierenden verhalten sich untereinander solidarisch.	<input type="radio"/>	<input type="radio"/>	<input type="radio"/>	<input type="radio"/>	<input type="radio"/>

zurück

weiter

--pi: 75



Nachdem Sie uns einige Fragen zu Studierenden, Lehrenden und Veranstaltungen/Kursen beantwortet haben, geht es im Folgenden um Ihre bisherigen Studienleistungen. Darüber hinaus interessiert uns, wie Sie Ihre eigenen Anstrengungen und Leistungen einschätzen.

---

zurück

weiter



--pi: 76



Werden in Ihrem Studiengang Leistungspunkte (Kreditpunkte, ECTS-Punkte, Credit Points, Credits) vergeben?

ja

nein

---

zurück

weiter



Wie viele Leistungspunkte (Kreditpunkte, ECTS-Punkte, Credit Points, Credits) müssen Sie einschließlich der Abschlussarbeit (z. B. Bachelorarbeit) insgesamt für den als Nächstes angestrebten Abschluss in Ihrem derzeitigen Studiengang erreichen?

60 (typisch für einen 2-semesterigen (Master-)Studiengang)

90 (typisch für einen 3-semesterigen (Master-)Studiengang)

120 (typisch für einen 4-semesterigen (Master-)Studiengang)

180 (typisch für einen 6-semesterigen Studiengang)

210 (typisch für einen 7-semesterigen Studiengang)

240 (typisch für einen 8-semesterigen Studiengang)

270 (typisch für einen 9-semesterigen Studiengang)

300 (typisch für einen 10-semesterigen Studiengang)

andere Anzahl, und zwar:  Leistungspunkte

weiß nicht

zurück

weiter



**Wie viele Semester umfasst die Regelstudienzeit in Ihrem derzeitigen Studiengang?**

Bei der Regelstudienzeit handelt es sich um die in der Prüfungsordnung festgelegte Zeit, in der bei einem Vollzeitstudium der Abschluss erworben werden kann.

Anzahl:  Semester  weiß nicht

zurück

weiter



**Wie viele Trimester umfasst die Regelstudienzeit in Ihrem derzeitigen Studiengang?**

Bei der Regelstudienzeit handelt es sich um die in der Prüfungsordnung festgelegte Zeit, in der bei einem Vollzeitstudium der Abschluss erworben werden kann.

Anzahl:  Trimester  weiß nicht

zurück

weiter



**Wie viele Jahre umfasst die Regelstudienzeit in Ihrem derzeitigen Studiengang?**

Bei der Regelstudienzeit handelt es sich um die in der Prüfungsordnung festgelegte Zeit, in der bei einem Vollzeitstudium der Abschluss erworben werden kann.

Anzahl:  Jahre (z. B. 3,5)  weiß nicht

zurück

weiter

--pi: 79



---

Wie viele Leistungspunkte (Kreditpunkte, ECTS-Punkte, Credit Points, Credits) haben Sie in Ihrem derzeitigen Studium bis zum Beginn des Wintersemesters 2013/2014 insgesamt erhalten?

Leistungspunkte:   weiß nicht

---

zurück

weiter



---

Wie viele Leistungspunkte (Kreditpunkte, ECTS-Punkte, Credit Points, Credits) haben Sie in Ihrem derzeitigen Studium bis zum Beginn des Herbsttrimesters 2013 insgesamt erhalten?

Leistungspunkte:   weiß nicht

---

zurück

weiter



---

Wie viele Leistungspunkte (Kreditpunkte, ECTS-Punkte, Credit Points, Credits) haben Sie in Ihrem derzeitigen Studium bis zum jetzigen Zeitpunkt insgesamt erhalten?

Leistungspunkte:   weiß nicht

---

zurück

weiter



---

Es würde uns helfen, wenn Sie die erreichten Leistungspunkte zumindest grob einer der folgenden Kategorien zuordnen könnten.

Im derzeitigen Studium bis zum Beginn des Wintersemesters 2013/2014 insgesamt erhaltene Leistungspunkte:

weniger als 30

30 bis 59

60 bis 89

90 bis 119

120 bis 149

150 bis 179

180 und mehr

kann ich nicht sagen

---

zurück

weiter



---

Es würde uns helfen, wenn Sie die erreichten Leistungspunkte zumindest grob einer der folgenden Kategorien zuordnen könnten.

Im derzeitigen Studium bis zum Beginn des Herbsttrimesters 2013 insgesamt erhaltene Leistungspunkte:

weniger als 30

30 bis 59

60 bis 89

90 bis 119

120 bis 149

150 bis 179

180 und mehr

kann ich nicht sagen

---

zurück

weiter



---

Es würde uns helfen, wenn Sie die erreichten Leistungspunkte zumindest grob einer der folgenden Kategorien zuordnen könnten.

Im derzeitigen Studium bis zum jetzigen Zeitpunkt insgesamt erhaltene Leistungspunkte:

- weniger als 30
- 30 bis 59
- 60 bis 89
- 90 bis 119
- 120 bis 149
- 150 bis 179
- 180 und mehr
  
- kann ich nicht sagen

---

zurück

weiter



---

**Mit welcher Note wurden Ihre bisherigen Studienleistungen in Ihrem derzeitigen Studiengang im Durchschnitt bewertet?**

Note:  (z. B. 2,3)

- Meine Studienleistungen wurden/werden nach einem Punktesystem bewertet.
- Meine Studienleistungen wurden bisher nicht bewertet.
- weiß nicht

---

zurück

weiter

--pi: 82



---

Mit wie vielen Punkten wurden Ihre bisherigen Studienleistungen in Ihrem derzeitigen Studiengang im Durchschnitt bewertet? (Gemeint sind nicht die Leistungs-/Kreditpunkte (Credits), sondern die durchschnittliche Punktzahl, wenn Leistungen nach einem Punktesystem benotet werden.)

Punktzahl:  (z. B. 8,0)     weiß nicht

---

zurück

weiter





Wenn Sie an Ihr bisheriges Studium in Ihrem derzeitigen Studiengang denken: Inwieweit entspricht Ihr bisher absolviertes Studienpensum (Anzahl besuchter Lehrveranstaltungen/Kurse, Anzahl erfolgreich absolvierter Studien-/Prüfungsleistungen, erhaltene Leistungspunkte etc.) den Vorgaben Ihrer Studienordnung?

Ich habe ... absolviert.

viel weniger	etwas weniger	etwa genau so viel	etwas mehr	viel mehr	kann ich nicht beurteilen
<input type="radio"/>	<input type="radio"/>	<input type="radio"/>	<input type="radio"/>	<input type="radio"/>	<input type="radio"/>

Wie bewerten Sie Ihre bisherigen Studienleistungen in Ihrem derzeitigen Studiengang im Vergleich zu Ihren Kommilitonen und Kommilitoninnen?

Meine Studienleistungen sind insgesamt gesehen ...

viel besser	etwas besser	genauso gut	etwas schlechter	viel schlechter	kann ich nicht beurteilen
<input type="radio"/>	<input type="radio"/>	<input type="radio"/>	<input type="radio"/>	<input type="radio"/>	<input type="radio"/>

zurück

weiter



Wir möchten nun darauf zu sprechen kommen, welche Erfahrungen Sie im Studium und in der Hochschule gemacht haben, z. B. wie Ihr Verhältnis zu den Lehrenden und Mitstudierenden ist und wie Sie mit dem Studium zurecht kommen.

---

zurück

weiter



**Wie sehr treffen die folgenden Aussagen auf Sie und Ihr Studium zu?**

Bitte jeweils die zutreffende Antwortalternative markieren.

Auch hier bitten wir Sie zu berücksichtigen, dass bei Lehrenden ggf. auch Tutoren und Tutorinnen gemeint sind.

	trifft gar nicht zu	trifft eher nicht zu	trifft eher zu	trifft völlig zu
Ich fühle mich von den Lehrenden anerkannt.	<input type="radio"/>	<input type="radio"/>	<input type="radio"/>	<input type="radio"/>
Verglichen mit anderen bin ich im Studium sehr erfolgreich.	<input type="radio"/>	<input type="radio"/>	<input type="radio"/>	<input type="radio"/>
Für das Studium muss ich Dinge aufgeben, die mir sehr wichtig sind (z. B. Pflege/Erhalt vorhandener sozialer Kontakte, frühe wirtschaftliche Unabhängigkeit).	<input type="radio"/>	<input type="radio"/>	<input type="radio"/>	<input type="radio"/>
Meine Leistungen im Studium sind besser, als ich ursprünglich erwartet hatte.	<input type="radio"/>	<input type="radio"/>	<input type="radio"/>	<input type="radio"/>
Mit den Lehrenden meines Studiengangs komme ich gut zurecht.	<input type="radio"/>	<input type="radio"/>	<input type="radio"/>	<input type="radio"/>
Ich habe schon öfter daran gedacht, das Studium abzubrechen.	<input type="radio"/>	<input type="radio"/>	<input type="radio"/>	<input type="radio"/>
Situationen, in denen meine Fähigkeiten auf eine harte Probe gestellt werden, sind mir unangenehm.	<input type="radio"/>	<input type="radio"/>	<input type="radio"/>	<input type="radio"/>
Der Studienabschluss ist für mich ein wichtiger Zwischenschritt, um meine Lebensziele zu erreichen.	<input type="radio"/>	<input type="radio"/>	<input type="radio"/>	<input type="radio"/>
Ich werde mein Studium als eine(r) der Besten meines Semesters abschließen.	<input type="radio"/>	<input type="radio"/>	<input type="radio"/>	<input type="radio"/>
Die meisten Lehrenden behandeln mich fair.	<input type="radio"/>	<input type="radio"/>	<input type="radio"/>	<input type="radio"/>
Wenn ich nochmals wählen könnte, würde ich mich für ein anderes Studienfach entscheiden.	<input type="radio"/>	<input type="radio"/>	<input type="radio"/>	<input type="radio"/>
Die Lehrenden interessieren sich für das, was ich zu sagen habe.	<input type="radio"/>	<input type="radio"/>	<input type="radio"/>	<input type="radio"/>

zurück

weiter



**Und inwieweit treffen die folgenden Aussagen auf Sie und Ihr Studium zu?**

Bitte jeweils die zutreffende Antwortalternative markieren.

	trifft gar nicht zu	trifft eher nicht zu	trifft eher zu	trifft völlig zu
Meine Leistungserwartungen und -ansprüche haben sich im Studium voll erfüllt.	<input type="radio"/>	<input type="radio"/>	<input type="radio"/>	<input type="radio"/>
Mir ist es während meines bisherigen Studiums gut gelungen, Kontakte zu anderen Studierenden aufzubauen.	<input type="radio"/>	<input type="radio"/>	<input type="radio"/>	<input type="radio"/>
Ich denke ernsthaft daran, das Studium ganz aufzugeben.	<input type="radio"/>	<input type="radio"/>	<input type="radio"/>	<input type="radio"/>
Ich kenne viele Kommiliton(inn)en, mit denen ich mich über fachspezifische Fragen austauschen kann.	<input type="radio"/>	<input type="radio"/>	<input type="radio"/>	<input type="radio"/>
Ich gehöre zu den Besten meines Semesters.	<input type="radio"/>	<input type="radio"/>	<input type="radio"/>	<input type="radio"/>
Es wird während meines weiteren Studiums häufig vorkommen, dass ich, von anderen Personen unbemerkt, Aufgaben nicht bewältigen kann.	<input type="radio"/>	<input type="radio"/>	<input type="radio"/>	<input type="radio"/>
Ich denke ernsthaft daran, mein Hauptfach zu wechseln.	<input type="radio"/>	<input type="radio"/>	<input type="radio"/>	<input type="radio"/>
Wenn ich etwas nicht geschafft habe, ist mir das peinlich, auch wenn es niemand bemerkt hat.	<input type="radio"/>	<input type="radio"/>	<input type="radio"/>	<input type="radio"/>
Ich habe viele Kontakte zu Studierenden aus meinem Semester.	<input type="radio"/>	<input type="radio"/>	<input type="radio"/>	<input type="radio"/>
Ich werde mein Studium auf jeden Fall bis zum Abschluss weiterführen.	<input type="radio"/>	<input type="radio"/>	<input type="radio"/>	<input type="radio"/>
Im Rahmen meines weiteren Studiums erwarte ich viele Situationen, in denen meine Fähigkeiten auf eine harte Probe gestellt werden.	<input type="radio"/>	<input type="radio"/>	<input type="radio"/>	<input type="radio"/>
Mit meiner Studienleistung bin ich zufrieden.	<input type="radio"/>	<input type="radio"/>	<input type="radio"/>	<input type="radio"/>

zurück

weiter



**Wie schätzen Sie sich selbst hinsichtlich Ihres Studiums ein?**

Bitte markieren Sie die Antwortalternative, die am ehesten Ihrer Einschätzung entspricht.

	<b>niedrig</b>						<b>hoch</b>
Ich halte meine Begabung für das Studium für ...	<input type="radio"/>	<input type="radio"/>	<input type="radio"/>	<input type="radio"/>	<input type="radio"/>	<input type="radio"/>	<input type="radio"/>

	<b>schwer</b>						<b>leicht</b>
Neues zu lernen im Studium fällt mir ...	<input type="radio"/>	<input type="radio"/>	<input type="radio"/>	<input type="radio"/>	<input type="radio"/>	<input type="radio"/>	<input type="radio"/>

	<b>niedrig</b>						<b>hoch</b>
Meine studienbezogenen Fähigkeiten sind ...	<input type="radio"/>	<input type="radio"/>	<input type="radio"/>	<input type="radio"/>	<input type="radio"/>	<input type="radio"/>	<input type="radio"/>

	<b>schwer</b>						<b>leicht</b>
Aufgaben im Rahmen des Studiums fallen mir ...	<input type="radio"/>	<input type="radio"/>	<input type="radio"/>	<input type="radio"/>	<input type="radio"/>	<input type="radio"/>	<input type="radio"/>

**Wie wahrscheinlich ist es Ihrer Meinung nach, dass Sie ein Studium erfolgreich abschließen können?**

Bitte markieren Sie die Antwortalternative, die am ehesten Ihrer Einschätzung entspricht.

<b>sehr unwahrscheinlich</b>	<b>eher unwahrscheinlich</b>	<b>etwa 50 zu 50</b>	<b>eher wahrscheinlich</b>	<b>sehr wahrscheinlich</b>
<input type="radio"/>	<input type="radio"/>	<input type="radio"/>	<input type="radio"/>	<input type="radio"/>



**Wie sehr treffen die folgenden Aussagen auf Sie und Ihr Studium zu?**

Bitte jeweils die zutreffende Antwortalternative markieren.

	trifft gar nicht zu	trifft eher nicht zu	teils/teils	trifft eher zu	trifft völlig zu
Ich tue für mein Studium nicht mehr, als unbedingt erforderlich ist.	<input type="radio"/>	<input type="radio"/>	<input type="radio"/>	<input type="radio"/>	<input type="radio"/>
Mein Studium bereitet mir sehr viel Freude.	<input type="radio"/>	<input type="radio"/>	<input type="radio"/>	<input type="radio"/>	<input type="radio"/>
Egal ob ich mich anstrenge oder nicht, meine Noten werden davon auch nicht besser.	<input type="radio"/>	<input type="radio"/>	<input type="radio"/>	<input type="radio"/>	<input type="radio"/>
Mir ist es sehr wichtig, gut im Studium zu sein.	<input type="radio"/>	<input type="radio"/>	<input type="radio"/>	<input type="radio"/>	<input type="radio"/>
Es lohnt nicht, dass ich mich auf eine Prüfung intensiv vorbereite, weil ich doch schlecht abschneide.	<input type="radio"/>	<input type="radio"/>	<input type="radio"/>	<input type="radio"/>	<input type="radio"/>

zurück

weiter



**Und wie sehr treffen die folgenden Aussagen auf Sie und Ihr Studium zu?**

Bitte jeweils die zutreffende Antwortalternative markieren.

	trifft gar nicht zu	trifft eher nicht zu	teils/teils	trifft eher zu	trifft völlig zu
Wenn es um Leistungen in meinem Studium geht, stelle ich an mich selbst höchste Ansprüche.	<input type="radio"/>	<input type="radio"/>	<input type="radio"/>	<input type="radio"/>	<input type="radio"/>
Offen gestanden macht mir mein Studium wenig Spaß.	<input type="radio"/>	<input type="radio"/>	<input type="radio"/>	<input type="radio"/>	<input type="radio"/>
Ich investiere sehr viel Energie, um in meinem Studium erfolgreich zu sein.	<input type="radio"/>	<input type="radio"/>	<input type="radio"/>	<input type="radio"/>	<input type="radio"/>
Ich kann mich mit meinem Studium voll identifizieren.	<input type="radio"/>	<input type="radio"/>	<input type="radio"/>	<input type="radio"/>	<input type="radio"/>
Egal ob ich mich anstrenge oder nicht, ich glaube, ich werde nie bessere Noten bekommen.	<input type="radio"/>	<input type="radio"/>	<input type="radio"/>	<input type="radio"/>	<input type="radio"/>

zurück

weiter

--pi: 90



Im Folgenden möchten wir Ihnen einige Fragen zu Ihrer Studienfinanzierung stellen.

---

zurück

weiter



--pi: 91



Haben Sie jemals einen Antrag auf BAföG zur Finanzierung Ihres Studiums gestellt?

ja

nein

---

zurück

weiter



Erhalten Sie gegenwärtig BAföG?

ja

nein

---

zurück

weiter



---

Wird das BAföG unabhängig vom Einkommen Ihrer Eltern gewährt?

ja

nein

weiß nicht

---

zurück

weiter



---

**Wären Sie vermutlich BAföG-berechtigt gewesen (unabhängig davon, ob Sie einen Antrag gestellt haben)?**

ja

nein

weiß nicht

---

zurück

weiter



**Wie viel Geld steht Ihnen durchschnittlich im Monat während des Wintersemesters 2013/2014 zur Verfügung?**

Machen Sie bitte zu jeder Finanzierungsquelle eine Angabe und runden Sie auf volle Euro.



Markieren Sie "kein Geld erhalten/trifft nicht zu", wenn Sie aus einer Quelle kein Geld erhalten bzw. eine Quelle auf Sie nicht zutrifft.

Sollten Sie Ihren Lebensunterhalt auch mit unregelmäßigen Einnahmen (z. B. Verdienst aus Ferienarbeit) oder durch früher erworbene Mittel (Ersparnisse, Vermögen) bestreiten, geben Sie bitte nur den Betrag an, den Sie davon monatlich im Durchschnitt einsetzen. Bitte berücksichtigen Sie hier keine Beträge, die Ihre Eltern bzw. Ihr Partner/Ihre Partnerin oder andere Personen für Sie direkt an Dritte zahlen (z. B. Überweisung der Miete an Ihren Vermieter). Solche Zuwendungen geben Sie bitte bei der nächsten Frage an.

	Euro pro Monat	kein Geld erhalten/ trifft nicht zu
<b>Eltern, (Ehe-)Partner(in), Verwandte</b>	<input type="text"/>	<input type="radio"/>
<b>Ausbildungsförderung durch BAföG</b> (aktueller Förderungsbetrag)	<input type="text"/>	<input type="radio"/>
<b>Bankenkredit zur Studienfinanzierung</b> (z. B. Bildungskredit (beantragt beim Bundesverwaltungsamt, ausgezahlt durch die KfW Bankengruppe), Studienkredit von der KfW Bankengruppe oder Kredite zur Studienfinanzierung einer anderen Bank oder Sparkasse)	<input type="text"/>	<input type="radio"/>
<b>eigener Verdienst</b> aus Erwerbstätigkeiten während der Vorlesungszeit und/oder der vorlesungsfreien Zeit (netto)	<input type="text"/>	<input type="radio"/>
<b>Ausbildungsvergütung</b> (z. B. duales Studium)	<input type="text"/>	<input type="radio"/>
<b>eigene Mittel</b> , die vor dem Studium erworben/angespart wurden	<input type="text"/>	<input type="radio"/>
<b>staatliche Leistungen</b> (z. B. Kindergeld, Wohngeld, Waisengeld oder Waisenrente)	<input type="text"/>	<input type="radio"/>
<b>Stipendium</b>	<input type="text"/>	<input type="radio"/>
<b>sonstige Finanzierungsquelle</b> , und zwar:	<input type="text"/>	<input type="radio"/>
<input type="text"/>		

zurück

weiter



**Wie viel Geld steht Ihnen durchschnittlich im Monat während des Herbsttrimesters 2013 zur Verfügung?**

Machen Sie bitte zu jeder Finanzierungsquelle eine Angabe und runden Sie auf volle Euro.



Markieren Sie "kein Geld erhalten/trifft nicht zu", wenn Sie aus einer Quelle kein Geld erhalten bzw. eine Quelle auf Sie nicht zutrifft.

Sollten Sie Ihren Lebensunterhalt auch mit unregelmäßigen Einnahmen (z. B. Verdienst aus Ferienarbeit) oder durch früher erworbene Mittel (Ersparnisse, Vermögen) bestreiten, geben Sie bitte nur den Betrag an, den Sie davon monatlich im Durchschnitt einsetzen. Bitte berücksichtigen Sie hier keine Beträge, die Ihre Eltern bzw. Ihr Partner/Ihre Partnerin oder andere Personen für Sie direkt an Dritte zahlen (z. B. Überweisung der Miete an Ihren Vermieter). Solche Zuwendungen geben Sie bitte bei der nächsten Frage an.

	Euro pro Monat	kein Geld erhalten/ trifft nicht zu
<b>Eltern, (Ehe-)Partner(in), Verwandte</b>	<input type="text"/>	<input type="radio"/>
<b>Ausbildungsförderung durch BAföG</b> (aktueller Förderungsbetrag)	<input type="text"/>	<input type="radio"/>
<b>Bankenkredit zur Studienfinanzierung</b> (z. B. Bildungskredit (beantragt beim Bundesverwaltungsamt, ausgezahlt durch die KfW Bankengruppe), Studienkredit von der KfW Bankengruppe oder Kredite zur Studienfinanzierung einer anderen Bank oder Sparkasse)	<input type="text"/>	<input type="radio"/>
<b>eigener Verdienst</b> aus Erwerbstätigkeiten während der Vorlesungszeit und/oder der vorlesungsfreien Zeit (netto)	<input type="text"/>	<input type="radio"/>
<b>Ausbildungsvergütung</b> (z. B. duales Studium)	<input type="text"/>	<input type="radio"/>
<b>eigene Mittel</b> , die vor dem Studium erworben/angespart wurden	<input type="text"/>	<input type="radio"/>
<b>staatliche Leistungen</b> (z. B. Kindergeld, Wohngeld, Waisengeld oder Waisenrente)	<input type="text"/>	<input type="radio"/>
<b>Stipendium</b>	<input type="text"/>	<input type="radio"/>
<b>sonstige Finanzierungsquelle</b> , und zwar:	<input type="text"/>	<input type="radio"/>
<input type="text"/>		

zurück

weiter



### Wie viel Geld steht Ihnen durchschnittlich im Monat zur Verfügung?

Machen Sie bitte zu jeder Finanzierungsquelle eine Angabe und runden Sie auf volle Euro.



Markieren Sie "kein Geld erhalten/trifft nicht zu", wenn Sie aus einer Quelle kein Geld erhalten bzw. eine Quelle auf Sie nicht zutrifft.

Sollten Sie Ihren Lebensunterhalt auch mit unregelmäßigen Einnahmen (z. B. Verdienst aus Ferienarbeit) oder durch früher erworbene Mittel (Ersparnisse, Vermögen) bestreiten, geben Sie bitte nur den Betrag an, den Sie davon monatlich im Durchschnitt einsetzen. Bitte berücksichtigen Sie hier keine Beträge, die Ihre Eltern bzw. Ihr Partner/Ihre Partnerin oder andere Personen für Sie direkt an Dritte zahlen (z. B. Überweisung der Miete an Ihren Vermieter). Solche Zuwendungen geben Sie bitte bei der nächsten Frage an.

	Euro pro Monat	kein Geld erhalten/ trifft nicht zu
<b>Eltern, (Ehe-)Partner(in), Verwandte</b>	<input type="text"/>	<input type="radio"/>
<b>Ausbildungsförderung durch BAföG</b> (aktueller Förderungsbetrag)	<input type="text"/>	<input type="radio"/>
<b>Bankenkredit zur Studienfinanzierung</b> (z. B. Bildungskredit (beantragt beim Bundesverwaltungsamt, ausgezahlt durch die KfW Bankengruppe), Studienkredit von der KfW Bankengruppe oder Kredite zur Studienfinanzierung einer anderen Bank oder Sparkasse)	<input type="text"/>	<input type="radio"/>
<b>eigener Verdienst</b> aus Erwerbstätigkeiten während der Vorlesungszeit und/oder der vorlesungsfreien Zeit (netto)	<input type="text"/>	<input type="radio"/>
<b>Ausbildungsvergütung</b> (z. B. duales Studium)	<input type="text"/>	<input type="radio"/>
<b>eigene Mittel</b> , die vor dem Studium erworben/angespart wurden	<input type="text"/>	<input type="radio"/>
<b>staatliche Leistungen</b> (z. B. Kindergeld, Wohngeld, Waisengeld oder Waisenrente)	<input type="text"/>	<input type="radio"/>
<b>Stipendium</b>	<input type="text"/>	<input type="radio"/>
<b>sonstige Finanzierungsquelle</b> , und zwar:	<input type="text"/>	<input type="radio"/>
<input type="text"/>		

zurück

weiter



Sie haben bei einer oder mehreren Finanzierungsquellen keine Angabe gemacht. Für die Qualität der Daten ist es jedoch wichtig, von allen Teilnehmern und Teilnehmerinnen möglichst vollständige Informationen zu erhalten. Vielleicht erhalten Sie aus der/den Quelle(n) kein Geld oder sie trifft/treffen auf Sie nicht zu. In diesem Fall bitten wir Sie, "kein Geld erhalten/trifft nicht zu" zu markieren. Andernfalls bitten wir Sie anzugeben, wie viel Geld Ihnen durchschnittlich im Monat während des Wintersemesters 2013/2014 zur Verfügung steht.



Sollten Sie Ihren Lebensunterhalt auch mit unregelmäßigen Einnahmen (z. B. Verdienst aus Ferienarbeit) oder durch früher erworbene Mittel (Ersparnisse, Vermögen) bestreiten, geben Sie bitte nur den Betrag an, den Sie davon monatlich im Durchschnitt einsetzen. Bitte berücksichtigen Sie hier keine Beträge, die Ihre Eltern bzw. Ihr Partner/Ihre Partnerin oder andere Personen für Sie direkt an Dritte zahlen (z. B. Überweisung der Miete an Ihren Vermieter). Solche Zuwendungen geben Sie bitte bei der nächsten Frage an.

	Euro pro Monat	kein Geld erhalten/ trifft nicht zu
<b>Eltern, (Ehe-)Partner(in), Verwandte</b>	<input type="text"/>	<input type="radio"/>
<b>Ausbildungsförderung durch BAföG</b> (aktueller Förderungsbetrag)	<input type="text"/>	<input type="radio"/>
<b>Bankenkredit zur Studienfinanzierung</b> (z. B. Bildungskredit (beantragt beim Bundesverwaltungsamt, ausgezahlt durch die KfW Bankengruppe), Studienkredit von der KfW Bankengruppe oder Kredite zur Studienfinanzierung einer anderen Bank oder Sparkasse)	<input type="text"/>	<input type="radio"/>
<b>eigener Verdienst</b> aus Erwerbstätigkeiten während der Vorlesungszeit und/oder der vorlesungsfreien Zeit (netto)	<input type="text"/>	<input type="radio"/>
<b>Ausbildungsvergütung</b> (z. B. duales Studium)	<input type="text"/>	<input type="radio"/>
<b>eigene Mittel</b> , die vor dem Studium erworben/angespart wurden	<input type="text"/>	<input type="radio"/>
<b>staatliche Leistungen</b> (z. B. Kindergeld, Wohngeld, Waisengeld oder Waisenrente)	<input type="text"/>	<input type="radio"/>
<b>Stipendium</b>	<input type="text"/>	<input type="radio"/>
<b>sonstige Finanzierungsquelle</b> und zwar:	<input type="text"/>	<input type="radio"/>
<input type="text"/>		

zurück

weiter





Sie haben bei einer oder mehreren Finanzierungsquellen keine Angabe gemacht. Für die Qualität der Daten ist es jedoch wichtig, von allen Teilnehmern und Teilnehmerinnen möglichst vollständige Informationen zu erhalten. Vielleicht erhalten Sie aus der/den Quelle(n) kein Geld oder sie trifft/treffen auf Sie nicht zu. In diesem Fall bitten wir Sie, "kein Geld erhalten/trifft nicht zu" zu markieren. Andernfalls bitten wir Sie anzugeben, wie viel Geld Ihnen durchschnittlich im Monat während des Herbsttrimesters 2013 zur Verfügung steht.



Sollten Sie Ihren Lebensunterhalt auch mit unregelmäßigen Einnahmen (z. B. Verdienst aus Ferienarbeit) oder durch früher erworbene Mittel (Ersparnisse, Vermögen) bestreiten, geben Sie bitte nur den Betrag an, den Sie davon monatlich im Durchschnitt einsetzen.

Bitte berücksichtigen Sie hier keine Beträge, die Ihre Eltern bzw. Ihr Partner/Ihre Partnerin oder andere Personen für Sie direkt an Dritte zahlen (z. B. Überweisung der Miete an Ihren Vermieter). Solche Zuwendungen geben Sie bitte bei der nächsten Frage an.

	Euro pro Monat	kein Geld erhalten/ trifft nicht zu
<b>Eltern, (Ehe-)Partner(in), Verwandte</b>	<input type="text"/>	<input type="radio"/>
<b>Ausbildungsförderung durch BAföG</b> (aktueller Förderungsbetrag)	<input type="text"/>	<input type="radio"/>
<b>Bankenkredit zur Studienfinanzierung</b> (z. B. Bildungskredit (beantragt beim Bundesverwaltungsamt, ausgezahlt durch die KfW Bankengruppe), Studienkredit von der KfW Bankengruppe oder Kredite zur Studienfinanzierung einer anderen Bank oder Sparkasse)	<input type="text"/>	<input type="radio"/>
<b>eigener Verdienst</b> aus Erwerbstätigkeiten während der Vorlesungszeit und/oder der vorlesungsfreien Zeit (netto)	<input type="text"/>	<input type="radio"/>
<b>Ausbildungsvergütung</b> (z. B. duales Studium)	<input type="text"/>	<input type="radio"/>
<b>eigene Mittel</b> , die vor dem Studium erworben/angespart wurden	<input type="text"/>	<input type="radio"/>
<b>staatliche Leistungen</b> (z. B. Kindergeld, Wohngeld, Waisengeld oder Waisenrente)	<input type="text"/>	<input type="radio"/>
<b>Stipendium</b>	<input type="text"/>	<input type="radio"/>
<b>sonstige Finanzierungsquelle</b> und zwar:	<input type="text"/>	<input type="radio"/>
<input type="text"/>		

zurück

weiter



Sie haben bei einer oder mehreren Finanzierungsquellen keine Angabe gemacht. Für die Qualität der Daten ist es jedoch wichtig, von allen Teilnehmern und Teilnehmerinnen möglichst vollständige Informationen zu erhalten. Vielleicht erhalten Sie aus der/den Quelle(n) kein Geld oder sie trifft/treffen auf Sie nicht zu. In diesem Fall bitten wir Sie, "kein Geld erhalten/trifft nicht zu" zu markieren. Andernfalls bitten wir Sie anzugeben, wie viel Geld Ihnen durchschnittlich im Monat zur Verfügung steht.



Sollten Sie Ihren Lebensunterhalt auch mit unregelmäßigen Einnahmen (z. B. Verdienst aus Ferienarbeit) oder durch früher erworbene Mittel (Ersparnisse, Vermögen) bestreiten, geben Sie bitte nur den Betrag an, den Sie davon monatlich im Durchschnitt einsetzen. Bitte berücksichtigen Sie hier keine Beträge, die Ihre Eltern bzw. Ihr Partner/Ihre Partnerin oder andere Personen für Sie direkt an Dritte zahlen (z. B. Überweisung der Miete an Ihren Vermieter). Solche Zuwendungen geben Sie bitte bei der nächsten Frage an.

	Euro pro Monat	kein Geld erhalten/ trifft nicht zu
<b>Eltern, (Ehe-)Partner(in), Verwandte</b>	<input type="text"/>	<input type="radio"/>
<b>Ausbildungsförderung durch BAföG</b> (aktueller Förderungsbetrag)	<input type="text"/>	<input type="radio"/>
<b>Bankenkredit zur Studienfinanzierung</b> (z. B. Bildungskredit (beantragt beim Bundesverwaltungsamt, ausgezahlt durch die KfW Bankengruppe), Studienkredit von der KfW Bankengruppe oder Kredite zur Studienfinanzierung einer anderen Bank oder Sparkasse)	<input type="text"/>	<input type="radio"/>
<b>eigener Verdienst</b> aus Erwerbstätigkeiten während der Vorlesungszeit und/oder der vorlesungsfreien Zeit (netto)	<input type="text"/>	<input type="radio"/>
<b>Ausbildungsvergütung</b> (z. B. duales Studium)	<input type="text"/>	<input type="radio"/>
<b>eigene Mittel</b> , die vor dem Studium erworben/angespart wurden	<input type="text"/>	<input type="radio"/>
<b>staatliche Leistungen</b> (z. B. Kindergeld, Wohngeld, Waisengeld oder Waisenrente)	<input type="text"/>	<input type="radio"/>
<b>Stipendium</b>	<input type="text"/>	<input type="radio"/>
<b>sonstige Finanzierungsquelle</b> und zwar:	<input type="text"/>	<input type="radio"/>
<input type="text"/>		

zurück

weiter



**In welcher Höhe erhalten Sie durchschnittlich im Monat während des Wintersemesters 2013/2014 indirekte finanzielle Zuwendungen von anderen (z. B. Eltern, Partner/Partnerin)?**



Als indirekte finanzielle Zuwendungen gelten beispielsweise die Überweisung der Miete direkt an den Vermieter sowie die Bezahlung von Lebensmitteln und Getränken, Kleidung, Lernmitteln, laufenden Ausgaben für ein Auto, Ausgaben für öffentliche Verkehrsmittel, Krankenversicherungsbeitrag, Arztkosten und Medikamente, Telefon- und Internetkosten, Rundfunk- und Fernsehgebühren, aber auch die Übernahme von Ausgaben für Freizeit, Kultur und Sport.

Sollten Sie keinen genauen Betrag angeben können, bitten wir Sie, diesen zu schätzen.

Betrag:  Euro pro Monat  ich erhalte keine indirekten finanziellen Zuwendungen

zurück

weiter



**In welcher Höhe erhalten Sie durchschnittlich im Monat während des Herbsttrimesters 2013 indirekte finanzielle Zuwendungen von anderen (z. B. Eltern, Partner/Partnerin)?**



Als indirekte finanzielle Zuwendungen gelten beispielsweise die Überweisung der Miete direkt an den Vermieter sowie die Bezahlung von Lebensmitteln und Getränken, Kleidung, Lernmitteln, laufenden Ausgaben für ein Auto, Ausgaben für öffentliche Verkehrsmittel, Krankenversicherungsbeitrag, Arztkosten und Medikamente, Telefon- und Internetkosten, Rundfunk- und Fernsehgebühren, aber auch die Übernahme von Ausgaben für Freizeit, Kultur und Sport.

Sollten Sie keinen genauen Betrag angeben können, bitten wir Sie, diesen zu schätzen.

Betrag:  Euro pro Monat  ich erhalte keine indirekten finanziellen Zuwendungen

zurück

weiter



**In welcher Höhe erhalten Sie durchschnittlich im Monat indirekte finanzielle Zuwendungen von anderen (z. B. Eltern, Partner/Partnerin)?**



Als indirekte finanzielle Zuwendungen gelten beispielsweise die Überweisung der Miete direkt an den Vermieter sowie die Bezahlung von Lebensmitteln und Getränken, Kleidung, Lernmitteln, laufenden Ausgaben für ein Auto, Ausgaben für öffentliche Verkehrsmittel, Krankenversicherungsbeitrag, Arztkosten und Medikamente, Telefon- und Internetkosten, Rundfunk- und Fernsehgebühren, aber auch die Übernahme von Ausgaben für Freizeit, Kultur und Sport.

Sollten Sie keinen genauen Betrag angeben können, bitten wir Sie, diesen zu schätzen.

Betrag:  Euro pro Monat  ich erhalte keine indirekten finanziellen Zuwendungen

zurück

weiter



---

**Wie kommen Sie mit dem Geld aus, das Sie durchschnittlich im Monat zur Verfügung haben?**

Bitte markieren Sie die Antwortalternative, die am ehesten Ihrer Einschätzung entspricht.

<b>sehr schlecht</b>	<b>eher schlecht</b>	<b>mittelmäßig</b>	<b>eher gut</b>	<b>sehr gut</b>
<input type="radio"/>	<input type="radio"/>	<input type="radio"/>	<input type="radio"/>	<input type="radio"/>

---

zurück

weiter



---

**Nun bitten wir Sie, uns einige Fragen zu Ihrer Wohnsituation und Ihren Ausgaben zu beantworten.**

**Wohnen Sie während der Vorlesungszeit überwiegend ...**

- bei den Eltern oder Verwandten?
- in einem Studentenwohnheim?
- in einer sonstigen Mietwohnung?
- in einer Eigentumswohnung/einem eigenen Haus?
- zur Untermiete bei Privatleuten?

---

zurück

weiter



---

**Wohnen Sie dort ...**

*Bitte markieren Sie alles Zutreffende.*

- allein?
- in einer Wohngemeinschaft?
- mit (Ehe-)Partner(in) und/oder Kind(ern)?

---

zurück

weiter

--pi: 100b



---

Wie viel Warmmiete einschließlich Nebenkosten (Strom, Heizung, Wasser, Gas, Müllgebühren, Abwasser etc.) zahlen Sie?

Betrag:  Euro pro Monat     keine Miete/mietfrei     weiß nicht

---

zurück

weiter



---

**Studieren Sie an einer Hochschule, an der allgemeine Studienbeiträge/-gebühren erhoben werden?**

*Bitte beachten Sie, dass hier nicht die obligatorischen Semesterbeiträge (bestehend aus Verwaltungsgebühr, Studentenwerksbeitrag, Semesterticket u. Ä.) gemeint sind, sondern die in einigen Bundesländern bzw. Hochschulen zu zahlenden Studienbeiträge bzw. -gebühren.*

ja

nein

---

zurück

weiter





---

**In welchem Turnus werden an Ihrer Hochschule Studienbeiträge/-gebühren erhoben?**

pro Semester

pro Trimester

monatlich

Sonstiges und zwar:

---

zurück

weiter



**Mussten Sie für das Wintersemester 2013/2014 allgemeine Studienbeiträge/-gebühren bezahlen?**

ja, und zwar in Höhe von:  Euro pro Semester

nein, ich bin von Studiengebühren befreit

nein, ich zahle nachgelagerte Studiengebühren

zurück

weiter



**Mussten Sie für das Herbsttrimester 2013 allgemeine Studienbeiträge/-gebühren bezahlen?**

ja, und zwar in Höhe von:  Euro pro Trimester

nein, ich bin von Studiengebühren befreit

nein, ich zahle nachgelagerte Studiengebühren

zurück

weiter



**Mussten Sie für diesen Monat allgemeine Studienbeiträge/-gebühren bezahlen?**

ja, und zwar in Höhe von:  Euro pro Monat

nein, ich bin von Studiengebühren befreit

nein, ich zahle nachgelagerte Studiengebühren

zurück

weiter



**Mussten Sie für den aktuellen Turnus Studienbeiträge/-gebühren bezahlen?**

ja, und zwar in Höhe von:  Euro pro Turnus

nein, ich bin von Studiengebühren befreit

nein, ich zahle nachgelagerte Studiengebühren

zurück

weiter



Haben Sie zur Finanzierung der allgemeinen Studienbeiträge/-gebühren für das Wintersemester 2013/2014 einen Kredit aufgenommen, der speziell zur Finanzierung von Studienbeiträgen/-gebühren angeboten wird (Studiengebührendarlehen)?

- ja  
 nein

zurück

weiter



Haben Sie zur Finanzierung der allgemeinen Studienbeiträge/-gebühren für das Herbstsemester 2013 einen Kredit aufgenommen, der speziell zur Finanzierung von Studienbeiträgen/-gebühren angeboten wird (Studiengebührendarlehen)?

- ja  
 nein

zurück

weiter



Haben Sie zur Finanzierung der allgemeinen Studienbeiträge/-gebühren für diesen Monat einen Kredit aufgenommen, der speziell zur Finanzierung von Studienbeiträgen/-gebühren angeboten wird (Studiengebührendarlehen)?

- ja  
 nein

zurück

weiter



Haben Sie zur Finanzierung der allgemeinen Studienbeiträge/-gebühren für den aktuellen Turnus einen Kredit aufgenommen, der speziell zur Finanzierung von Studienbeiträgen/-gebühren angeboten wird (Studiengebührendarlehen)?

- ja  
 nein

zurück

weiter



Im Folgenden geht es um Erwartungen, die Sie in Bezug auf Ihre berufliche Zukunft haben.

Was glauben Sie, wie wahrscheinlich ist es, ...

	sehr unwahr- scheinlich	unwahr- scheinlich	eher unwahr- scheinlich	eher wahr- scheinlich	wahr- scheinlich	sehr wahr- scheinlich	weiß nicht
dass Sie beruflich weit aufsteigen werden?	<input type="radio"/>	<input type="radio"/>	<input type="radio"/>	<input type="radio"/>	<input type="radio"/>	<input type="radio"/>	<input type="radio"/>
dass Sie für Sie angenehme Arbeitszeiten haben werden?	<input type="radio"/>	<input type="radio"/>	<input type="radio"/>	<input type="radio"/>	<input type="radio"/>	<input type="radio"/>	<input type="radio"/>
dass Sie interessante Arbeitsinhalte haben werden?	<input type="radio"/>	<input type="radio"/>	<input type="radio"/>	<input type="radio"/>	<input type="radio"/>	<input type="radio"/>	<input type="radio"/>
dass Sie eine hohe Arbeitsplatzsicherheit haben werden?	<input type="radio"/>	<input type="radio"/>	<input type="radio"/>	<input type="radio"/>	<input type="radio"/>	<input type="radio"/>	<input type="radio"/>
dass Sie gut bezahlt werden?	<input type="radio"/>	<input type="radio"/>	<input type="radio"/>	<input type="radio"/>	<input type="radio"/>	<input type="radio"/>	<input type="radio"/>
dass Sie bei Ihrer Arbeit einen hohen Grad an Selbstständigkeit bzw. Selbstbestimmtheit haben werden?	<input type="radio"/>	<input type="radio"/>	<input type="radio"/>	<input type="radio"/>	<input type="radio"/>	<input type="radio"/>	<input type="radio"/>
dass Sie die Möglichkeit haben werden, neue Dinge zu lernen?	<input type="radio"/>	<input type="radio"/>	<input type="radio"/>	<input type="radio"/>	<input type="radio"/>	<input type="radio"/>	<input type="radio"/>
dass Sie eine hohe Übereinstimmung zwischen Arbeitsanforderungen sowie den eigenen Fähigkeiten und Erfahrungen haben werden?	<input type="radio"/>	<input type="radio"/>	<input type="radio"/>	<input type="radio"/>	<input type="radio"/>	<input type="radio"/>	<input type="radio"/>

zurück

weiter



**Denken Sie nun bitte an die Bezahlung in Ihrer zukünftigen Berufstätigkeit.**

**Wie hoch, glauben Sie, wird Ihr Netto-Monatsgehalt 10 Jahre nach dem Einstieg in diese Berufstätigkeit sein?**

*Wenn Sie sich unsicher sind, schätzen Sie bitte einfach einen ungefähren Betrag.*

Betrag:  Euro pro Monat (netto)  weiß nicht

**Nun würde uns noch interessieren, wie hoch Sie die Einkommen in verschiedenen Berufen einschätzen.**

**Wie hoch, glauben Sie, ist das durchschnittliche Netto-Monatsgehalt 10 Jahre nach dem Berufseinstieg ...**

*Wenn Sie sich unsicher sind, schätzen Sie bitte einfach einen ungefähren Betrag.*

	Euro pro Monat (netto)	weiß nicht
eines niedergelassenen Allgemeinarztes/einer niedergelassenen Allgemeinärztin?	<input type="text"/>	<input type="radio"/>
eines angestellten Friseurs/einer angestellten Friseurin?	<input type="text"/>	<input type="radio"/>
eines angestellten Bankkaufmannes/einer angestellten Bankkauffrau?	<input type="text"/>	<input type="radio"/>

zurück

weiter

--pi: 119



Die folgenden Fragen beziehen sich wieder auf Ihre gegenwärtige Situation. Dabei geht es um Ihre persönliche Situation im Allgemeinen. Denken Sie bitte an alle Lebensbereiche.

---

zurück

weiter



**Inwiefern treffen folgende Aussagen auf Sie zu?**

Bitte jeweils den zutreffenden Skalenwert markieren.

	trifft gar nicht zu	trifft eher nicht zu	teils/teils	trifft eher zu	trifft völlig zu
Wenn mir eine Tätigkeit keinen Spaß macht, muss ich sie in der Regel auch nicht tun.	<input type="radio"/>	<input type="radio"/>	<input type="radio"/>	<input type="radio"/>	<input type="radio"/>
Wenn ich mich nicht selbst um etwas kümmere, tut es keiner.	<input type="radio"/>	<input type="radio"/>	<input type="radio"/>	<input type="radio"/>	<input type="radio"/>
Ich übe sinnvolle Tätigkeiten aus.	<input type="radio"/>	<input type="radio"/>	<input type="radio"/>	<input type="radio"/>	<input type="radio"/>
Ich fühle mich oft einsam.	<input type="radio"/>	<input type="radio"/>	<input type="radio"/>	<input type="radio"/>	<input type="radio"/>
Meine Leistungen werden angemessen gewürdigt.	<input type="radio"/>	<input type="radio"/>	<input type="radio"/>	<input type="radio"/>	<input type="radio"/>
Es gibt Menschen, auf die ich mich verlassen kann.	<input type="radio"/>	<input type="radio"/>	<input type="radio"/>	<input type="radio"/>	<input type="radio"/>
In der Regel habe ich einen erholsamen Schlaf.	<input type="radio"/>	<input type="radio"/>	<input type="radio"/>	<input type="radio"/>	<input type="radio"/>
Ich denke viel über Probleme nach.	<input type="radio"/>	<input type="radio"/>	<input type="radio"/>	<input type="radio"/>	<input type="radio"/>
Nach einem normalen Tag fühle ich mich erschöpft.	<input type="radio"/>	<input type="radio"/>	<input type="radio"/>	<input type="radio"/>	<input type="radio"/>
Ich habe Angst davor, wie mein Leben in drei Jahren aussehen könnte.	<input type="radio"/>	<input type="radio"/>	<input type="radio"/>	<input type="radio"/>	<input type="radio"/>
Ich freue mich auf die Zukunft.	<input type="radio"/>	<input type="radio"/>	<input type="radio"/>	<input type="radio"/>	<input type="radio"/>

zurück

weiter



Jetzt geht es um Ihr Verhältnis zu Deutschland und zu den Menschen in Deutschland. Bitte geben Sie für jede der folgenden Aussagen jeweils an, inwieweit diese für Sie zutrifft.

Bitte markieren Sie jeweils auf der Skala die Antwort, die am ehesten Ihrer Einschätzung entspricht.

	trifft gar nicht zu	trifft eher nicht zu	trifft eher zu	trifft völlig zu
Ich fühle mich den Menschen in Deutschland eng verbunden.	<input type="radio"/>	<input type="radio"/>	<input type="radio"/>	<input type="radio"/>
Es ist mir unangenehm, zu den Menschen in Deutschland zu gehören.	<input type="radio"/>	<input type="radio"/>	<input type="radio"/>	<input type="radio"/>
Es ist mir wichtig, zu den Menschen in Deutschland zu gehören.	<input type="radio"/>	<input type="radio"/>	<input type="radio"/>	<input type="radio"/>
Ich fühle mich sehr wohl, wenn ich mit Menschen aus Deutschland zusammen bin.	<input type="radio"/>	<input type="radio"/>	<input type="radio"/>	<input type="radio"/>

Und wie sehr fühlen Sie sich den Menschen in Deutschland zugehörig?

gar nicht	kaum	mittelmäßig	stark	sehr stark
<input type="radio"/>	<input type="radio"/>	<input type="radio"/>	<input type="radio"/>	<input type="radio"/>

zurück

weiter





---

**Sie haben in einer vorherigen Befragung angegeben, dass Sie bzw. Ihr Vater, Ihre Mutter oder jemand von Ihren Großeltern in den Niederlanden geboren sind. Ist diese Angabe korrekt?**

ja

nein

---

zurück

weiter

*Anmerkung: „Niederlande[n]“ steht hier nur exemplarisch für das Geburtsland von Vater, Mutter oder Großeltern der Zielperson.*



**Entschuldigung, dann haben wir diese Information damals falsch aufgenommen. Aus welchem Land stammt Ihre Familie?**

*Falls Ihr Vater und Ihre Mutter bzw. Ihre Großeltern aus unterschiedlichen Ländern stammen, nennen Sie bitte das Land, dem Sie sich stärker verbunden fühlen. Falls kein Unterschied in der Verbundenheit zu beiden Ländern besteht, nennen Sie bitte das Land, das Sie besser kennen.*

- Deutschland
- Bosnien und Herzegowina
- Griechenland
- Italien
- Kasachstan
- Kroatien
- Polen
- Russische Föderation
- Serbien
- Türkei
- Ukraine
- aus einem anderen Land, und zwar:
- weiß nicht

zurück

weiter



**Sie haben in einer vorherigen Befragung angegeben, dass Ihr Vater, Ihre Mutter oder jemand von Ihren Großeltern nicht in Deutschland geboren sind. Aus welchem Land stammt Ihre Familie?**

*Falls Ihr Vater und Ihre Mutter bzw. Ihre Großeltern aus unterschiedlichen Ländern stammen, nennen Sie bitte das Land, dem Sie sich stärker verbunden fühlen. Falls kein Unterschied in der Verbundenheit zu beiden Ländern besteht, nennen Sie bitte das Land, das Sie besser kennen.*

- Deutschland
- Bosnien und Herzegowina
- Griechenland
- Italien
- Kasachstan
- Kroatien
- Polen
- Russische Föderation
- Serbien
- Türkei
- Ukraine
- aus einem anderen Land, und zwar:
- weiß nicht

zurück

weiter



Sie haben in einer vorherigen Befragung angegeben, dass Sie nicht in Deutschland geboren sind. Aus welchem Land stammen Sie?

- Bosnien und Herzegowina
- Griechenland
- Italien
- Kasachstan
- Kroatien
- Polen
- Russische Föderation
- Serbien
- Türkei
- Ukraine
- aus einem anderen Land, und zwar:
- weiß nicht

zurück

weiter



---

**Sie haben in einer vorherigen Befragung angegeben, dass Ihr Vater und Ihre Mutter in unterschiedlichen Ländern geboren wurden. Welchem Land fühlen Sie sich stärker verbunden, dem Geburtsland Ihres Vaters oder dem Geburtsland Ihrer Mutter?**

*Falls kein Unterschied in der Verbundenheit zu beiden Ländern besteht, nennen Sie bitte das Land, das Sie besser kennen.*

Geburtsland Ihrer Mutter: Kosovo

Geburtsland Ihres Vaters: Persien

weiß nicht

---

zurück

weiter

*Anmerkung: „Kosovo“ und „Persien“ stehen hier nur exemplarisch für das Geburtsland von Vater und Mutter der Zielperson.*



Uns interessiert nun Ihr Verhältnis zu diesem Land und zu den Menschen aus diesem Land. Denken Sie dabei bitte sowohl an Menschen in dem Land, das Sie gerade eingetragen haben, als auch an Menschen, die selbst oder deren Familie aus diesem Land nach Deutschland gezogen sind.

Bitte markieren Sie jeweils auf der Skala die Antwort, die am ehesten Ihrer Einschätzung entspricht.

	trifft gar nicht zu	trifft eher nicht zu	trifft eher zu	trifft völlig zu
Ich fühle mich den Menschen aus diesem Land eng verbunden.	<input type="radio"/>	<input type="radio"/>	<input type="radio"/>	<input type="radio"/>
Es ist mir unangenehm, zu den Menschen aus diesem Land zu gehören.	<input type="radio"/>	<input type="radio"/>	<input type="radio"/>	<input type="radio"/>
Es ist mir wichtig, zu den Menschen aus diesem Land zu gehören.	<input type="radio"/>	<input type="radio"/>	<input type="radio"/>	<input type="radio"/>
Ich fühle mich sehr wohl, wenn ich mit Menschen aus diesem Land zusammen bin.	<input type="radio"/>	<input type="radio"/>	<input type="radio"/>	<input type="radio"/>
Ich unternehme gerne etwas mit Menschen aus diesem Land.	<input type="radio"/>	<input type="radio"/>	<input type="radio"/>	<input type="radio"/>
Ich verhalte mich oft "typisch für dieses Land".	<input type="radio"/>	<input type="radio"/>	<input type="radio"/>	<input type="radio"/>
Es ist mir wichtig, nach den Traditionen dieses Landes zu leben.	<input type="radio"/>	<input type="radio"/>	<input type="radio"/>	<input type="radio"/>
Es ist mir wichtig, Freunde aus diesem Land zu haben.	<input type="radio"/>	<input type="radio"/>	<input type="radio"/>	<input type="radio"/>

zurück

weiter



**Wie oft hören Sie Musik aus diesem Land?**

- nie
  - selten
  - manchmal
  - oft
  - immer
- Trifft auf mich nicht zu, ich höre nie Musik.

**Wie oft wird bei Ihnen nach den Traditionen dieses Landes gekocht?**

- nie
  - selten
  - manchmal
  - oft
  - immer
- Trifft auf mich nicht zu, bei mir/bei uns wird nicht gekocht.

**Feiern Sie die Feiertage dieses Landes?**

- nein, keine
- ja, manche
- ja, die meisten
- ja, alle

**Und wie sehr fühlen Sie sich den Menschen aus diesem Land zugehörig?**

- |                       |                       |                       |                       |                       |
|-----------------------|-----------------------|-----------------------|-----------------------|-----------------------|
| <b>gar nicht</b>      | <b>kaum</b>           | <b>mittelmäßig</b>    | <b>stark</b>          | <b>sehr stark</b>     |
| <input type="radio"/> | <input type="radio"/> | <input type="radio"/> | <input type="radio"/> | <input type="radio"/> |



Uns interessiert nun Ihr Verhältnis zu diesem Land und den Menschen aus diesem Land. Denken Sie dabei bitte sowohl an Menschen in der Türkei, als auch an Menschen, die selbst oder deren Familie aus der Türkei nach Deutschland gezogen sind. Bitte geben Sie für die folgenden Aussagen jeweils an, wie sehr diese auf Sie zutreffen.

Bitte markieren Sie jeweils auf der Skala die Antwort, die am ehesten Ihrer Einschätzung entspricht.

	trifft gar nicht zu	trifft eher nicht zu	trifft eher zu	trifft völlig zu
Ich fühle mich den Menschen aus der Türkei eng verbunden.	<input type="radio"/>	<input type="radio"/>	<input type="radio"/>	<input type="radio"/>
Es ist mir unangenehm, zu den Menschen aus der Türkei zu gehören.	<input type="radio"/>	<input type="radio"/>	<input type="radio"/>	<input type="radio"/>
Es ist mir wichtig, zu den Menschen aus der Türkei zu gehören.	<input type="radio"/>	<input type="radio"/>	<input type="radio"/>	<input type="radio"/>
Ich fühle mich sehr wohl, wenn ich mit Menschen aus der Türkei zusammen bin.	<input type="radio"/>	<input type="radio"/>	<input type="radio"/>	<input type="radio"/>
Ich unternehme gerne etwas mit Menschen aus der Türkei.	<input type="radio"/>	<input type="radio"/>	<input type="radio"/>	<input type="radio"/>
Ich verhalte mich oft "typisch türkisch".	<input type="radio"/>	<input type="radio"/>	<input type="radio"/>	<input type="radio"/>
Es ist mir wichtig, nach türkischen Traditionen zu leben.	<input type="radio"/>	<input type="radio"/>	<input type="radio"/>	<input type="radio"/>
Es ist mir wichtig, Freunde aus der Türkei zu haben.	<input type="radio"/>	<input type="radio"/>	<input type="radio"/>	<input type="radio"/>

zurück

weiter

Anmerkung: „Türkei“ bzw. „türkisch[en]“ steht hier nur exemplarisch für das Herkunftsland der Zielperson.





**Wie oft hören Sie türkische Musik?**

- nie
- selten
- manchmal
- oft
- immer
  
- Trifft auf mich nicht zu, ich höre nie Musik.

**Wie oft wird bei Ihnen nach türkischen Traditionen gekocht?**

- nie
- selten
- manchmal
- oft
- immer
  
- Trifft auf mich nicht zu, bei mir/bei uns wird nicht gekocht.

**Feiern Sie türkische Feiertage?**

- nein, keine
- ja, manche
- ja, die meisten
- ja, alle

**Und wie sehr fühlen Sie sich den Menschen aus der Türkei zugehörig?**

<b>gar nicht</b>	<b>kaum</b>	<b>mittelmäßig</b>	<b>stark</b>	<b>sehr stark</b>
<input type="radio"/>	<input type="radio"/>	<input type="radio"/>	<input type="radio"/>	<input type="radio"/>

[zurück](#)   [weiter](#)

Anmerkung: „Türkei“ bzw. „türkisch[en]“ steht hier nur exemplarisch für das Herkunftsland der Zielperson.

--pi: 117



Damit sind wir am Ende unserer Befragung angekommen. Möglicherweise haben wir den einen oder anderen für Sie wichtigen Aspekt im Fragebogen nicht angesprochen. Deshalb ist hier Raum für Ihre Anregungen und Hinweise.

Um die Befragung abzuschließen, klicken Sie bitte auf den unten stehenden Button "Befragung abschließen". Sie können dann nicht mehr zur Befragung zurück.

---

zurück

Befragung abschließen



---

**Ganz herzlichen Dank für die Teilnahme an dieser Befragung.**

Im Frühjahr nächsten Jahres werden wir uns wieder an Sie wenden, um mit Ihnen in einem telefonischen Interview über Ihren weiteren Werdegang zu sprechen.

**Kontaktdatenaktualisierung**

Falls sich Ihr Name, Ihre Adresse, Ihre Telefonnummer oder E-Mail-Adresse geändert haben oder sich in nächster Zeit ändern werden, bitten wir Sie herzlich, uns diese Änderung mitzuteilen, damit wir Sie für die Folgebefragung (und den Gewinnversand aus der Verlosung!) auch erreichen können.

Für diese Mitteilung nutzen Sie bitte das Online-Portal der NEPS-Studie, welches Sie über die verschlüsselte Internetseite <http://www.dzhw.eu/unternehmen/orga/mitarbeiter?auskunft=weiss> erreichen.

Zur Angabe Ihrer aktuellen Kontaktdaten können Sie sich aber auch direkt wenden an:

infas Institut für angewandte Sozialwissenschaft GmbH  
Friedrich-Wilhelm-Str. 18  
53113 Bonn



Ihre Angaben aus dieser Onlinebefragung werden immer ohne Ihren Namen und ohne Ihre Adresse gespeichert. Die Namen und Adressen liegen allein bei infas, Bonn. Deshalb werden Sie durch den oben genannten Link auf einen Server vom infas-Institut weitergeleitet. So ist gewährleistet, dass Ihre Kontaktdaten immer getrennt von Ihren Angaben aus der Befragung gespeichert bleiben.

**Ansprechpartner(in)**

Bei Fragen zu dieser Onlinebefragung sowie bei technischen Problemen stehen wir Ihnen selbstverständlich gern zur Verfügung:



Bei allen Fragen, die über diese Onlineerhebung hinausgehen und die NEPS-Studie im Allgemeinen betreffen, können Sie sich auch weiterhin gerne an das Bamberger NEPS-Team wenden:



## Fehlermeldung (bei Buchstabe(n) und Zahl(en) als Eingabe in Feld für numerische Angaben)



Ist in Ihrem Studiengang verpflichtend eine Studienphase an einer ausländischen Hochschule vorgesehen?

ja, mit einer Dauer von:  Monaten

nein

zurück

weiter

**Ausfüllhinweis:**

Beim Ausfüllen der Frage **ja, mit einer Dauer von:** ist Ihnen anscheinend ein Fehler unterlaufen. Sie haben keine gültige Zahl eingegeben. Ihr Eintrag wurde deshalb wie folgt geändert:

Alt: v4  
Neu: 4

Bitte überprüfen Sie den geänderten Eintrag!

OK

## Fehlermeldung (bei Buchstabe(n) als Eingabe in Feld für numerische Angaben)



Ist in Ihrem Studiengang verpflichtend eine Studienphase an einer ausländischen Hochschule vorgesehen?

ja, mit einer Dauer von:  Monaten

nein

zurück

weiter

**Ausfüllhinweis:**

Beim Ausfüllen der Frage **ja, mit einer Dauer von:** ist Ihnen anscheinend ein Fehler unterlaufen. Sie haben keine gültige Zahl eingegeben. Ihr Eintrag wurde deshalb wie folgt geändert:

Alt: vi

Neu:

Bitte überprüfen Sie den geänderten Eintrag!

OK

**Befragung beendet**



## **Hochschulstudium und Übergang in den Beruf**

Die aktuelle Befragung der NEPS-Studie ist beendet. Eine Teilnahme ist leider nicht mehr möglich.

In einiger Zeit werden wir uns wieder an Sie wenden. Wir würden uns freuen, wenn Sie sich dann weiterhin an unserer Studie beteiligen würden.

---

## 3.3 Filtersteuerung

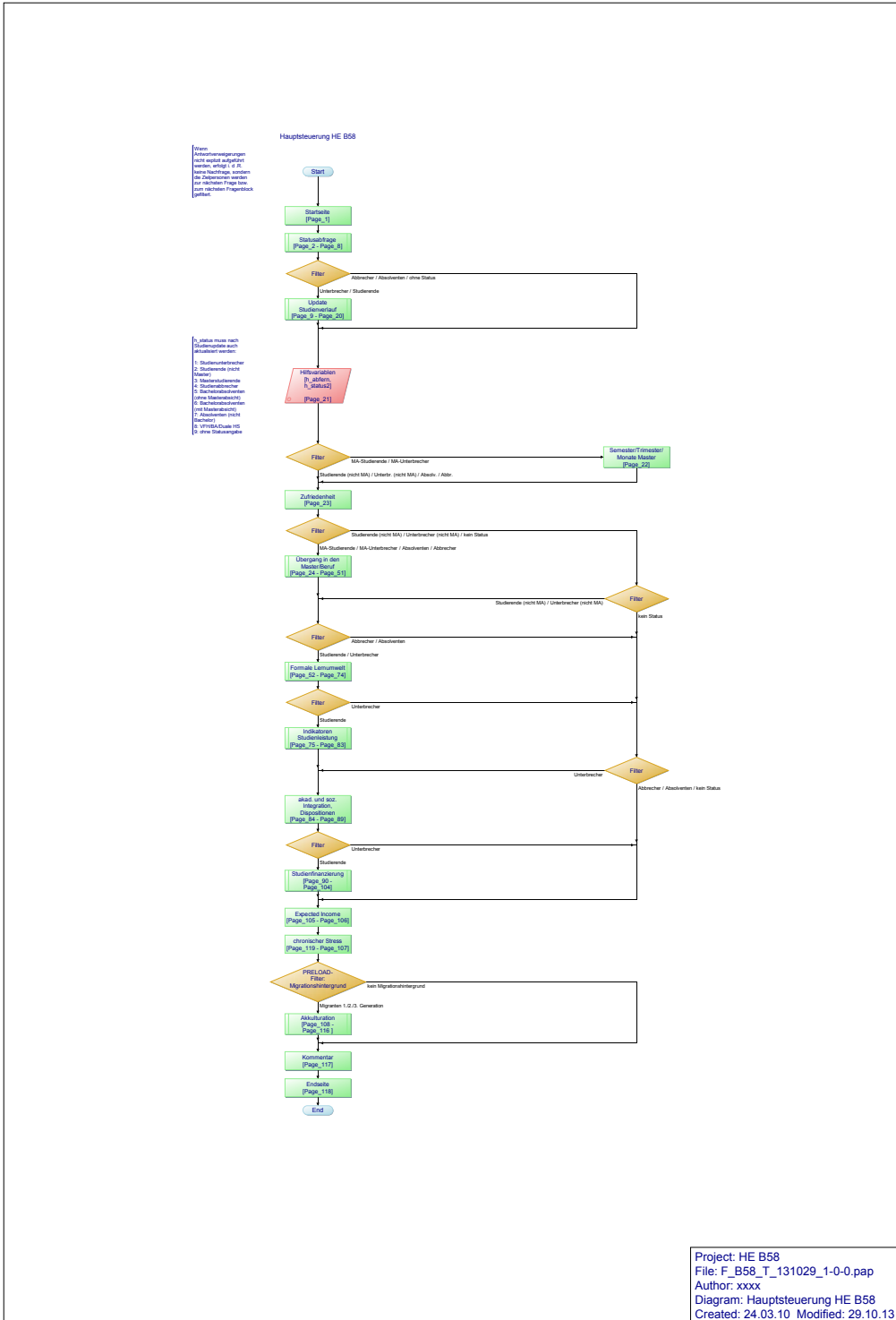

Wenn Antwortverweigerungen nicht explizit aufgeführt werden, erfolgt i. d. R. keine Nachfrage, sondern die Zielpersonen werden zur nächsten Frage bzw. zum nächsten Fragenblock geführt.

h\_status muss nach Studienstatus auch aktualisiert werden:  
 1: Studienunterbrecher  
 2: Studierende (nicht Master)  
 3: Masterstudierende  
 4: Studienabrecher  
 5: Bachelorabsolventen (ohne Masterabschluss)  
 6: Bachelorabsolventen (mit Masterabschluss)  
 7: Absolventen (nicht Bachelor)  
 8: VHM/BA/Dualte HS  
 9: ohne Statusangabe

Hauptsteuerung HE B58

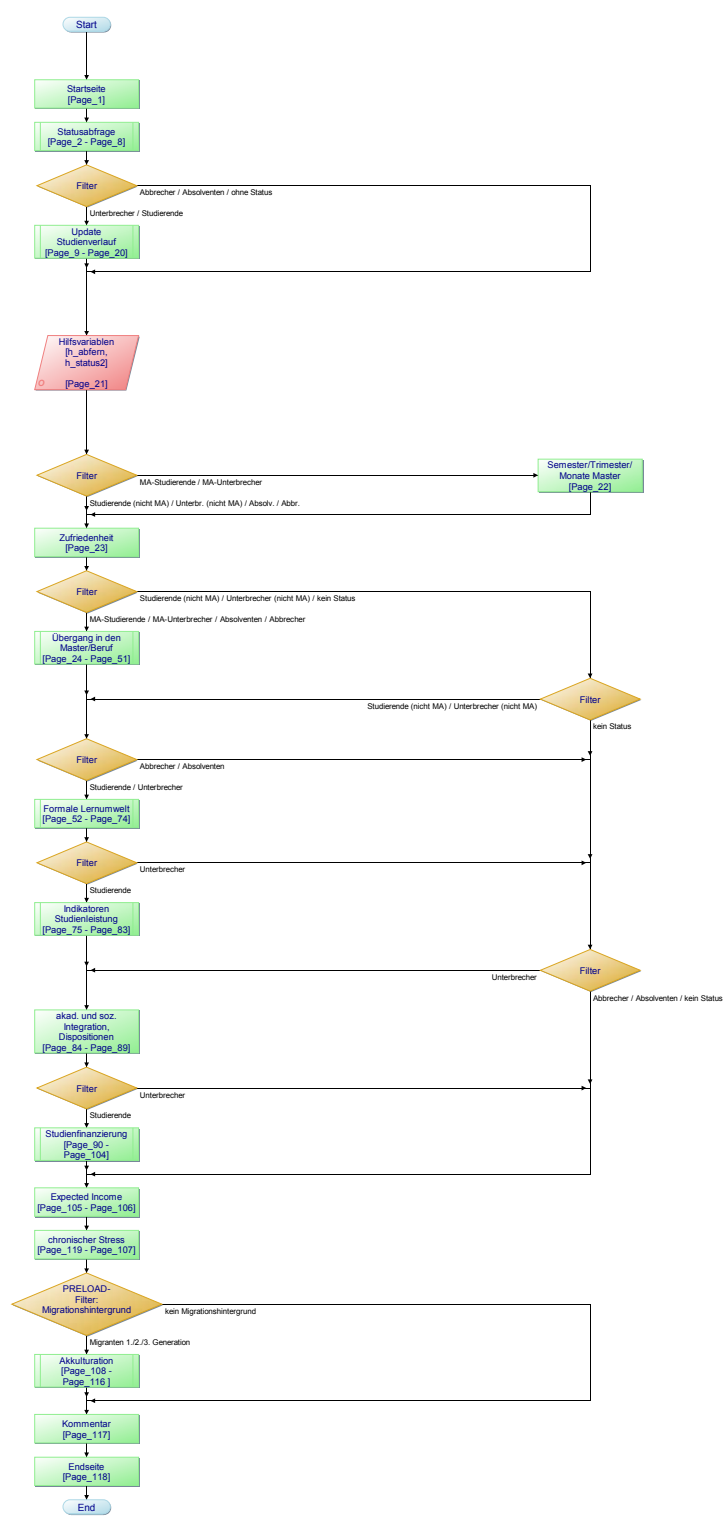



Statusabfrage [Page\_2 - Page\_6]

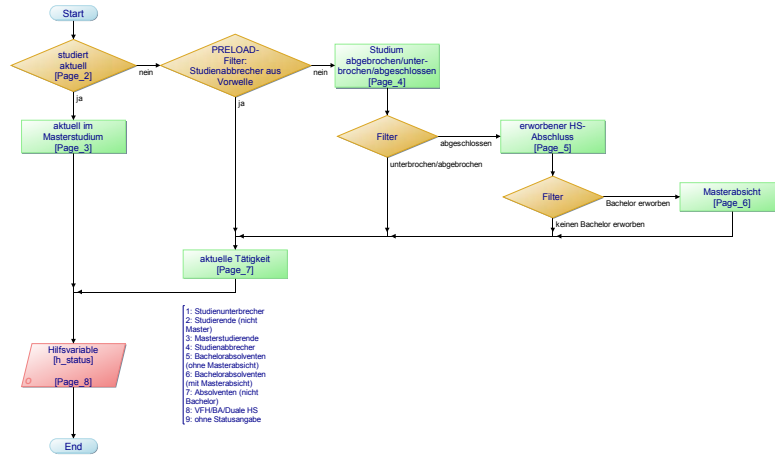

Update Studienverlauf [Page\_9 - Page\_20]

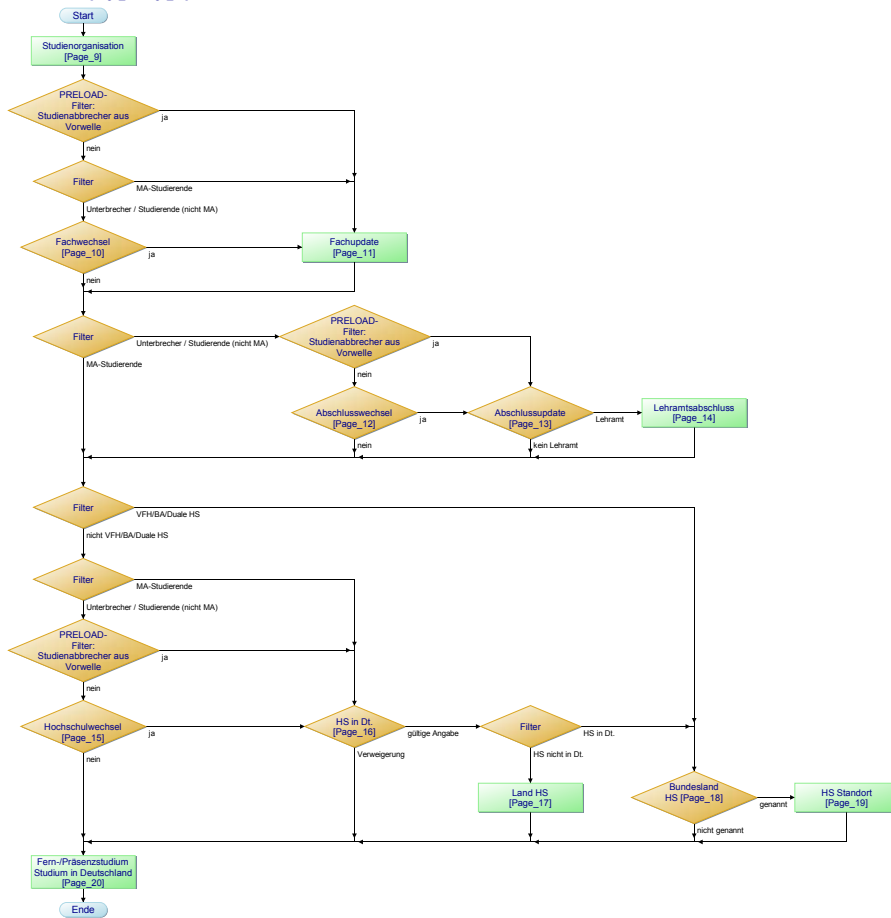

[ZPs die aktuell an einer VFH, BA oder Dualen HS studieren (abgefragt über aktuelle Tätigkeit) müssen die HS gewechselt haben, da diese HSsystem nicht in unserem Ausgangsdatensatz enthalten waren.

Übergang in den Master/Beruf [Page\_24 - Page\_51]

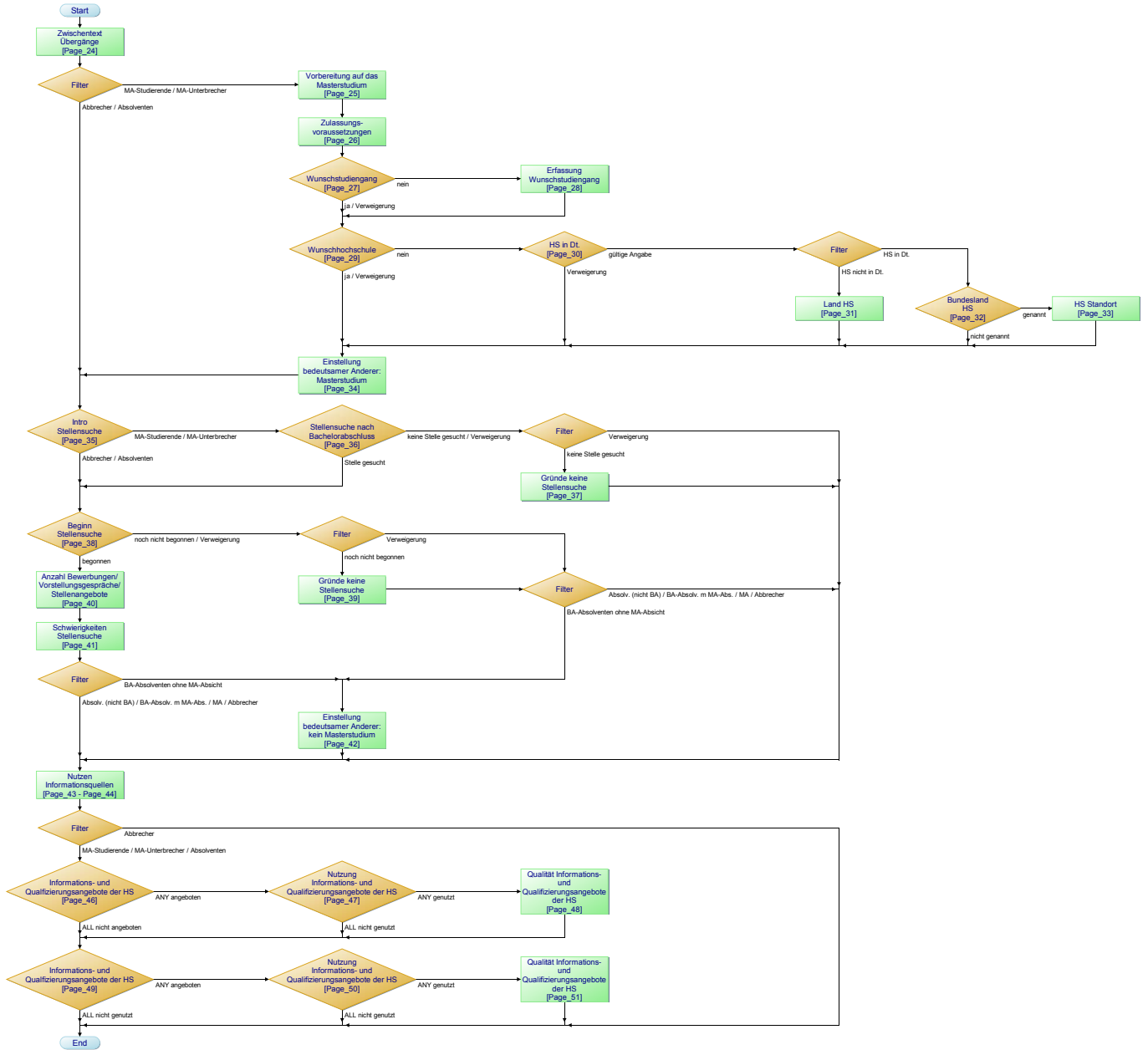

Formale Lernumwelt [Page\_52 - Page\_74]

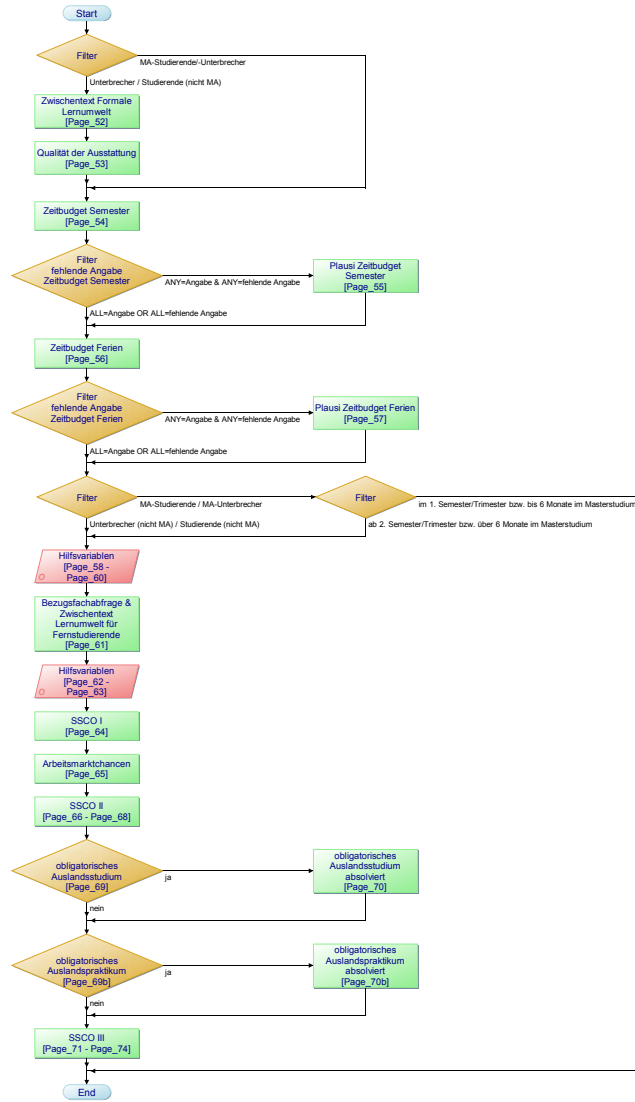

Indikatoren Studienleistung [Page\_75 - Page\_83]

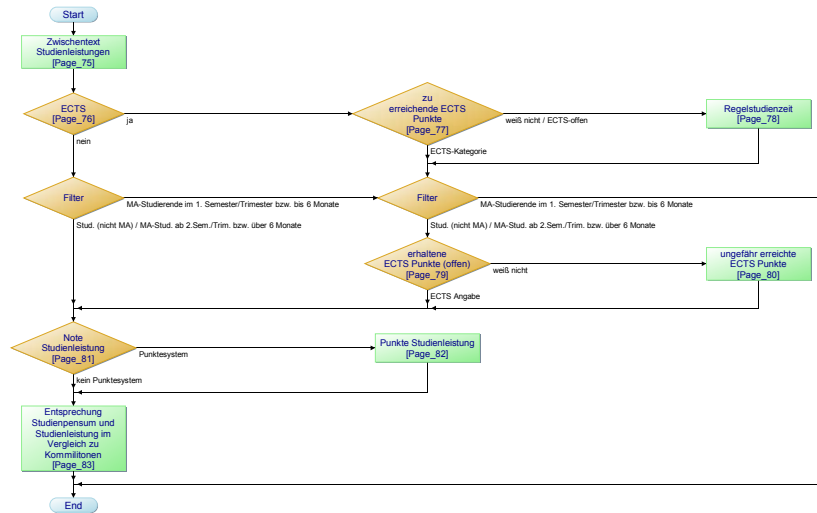

Studienfinanzierung [Page\_90 - Page\_104]

